

PROPLAN  
Pró-Reitoria de  
Planejamento



**UNEB**  
UNIVERSIDADE DO  
ESTADO DA BAHIA

**A UNIVERSIDADE  
DE TODA A  
BAHIA**

# Relatório de Atividades Quadrimestral

**setembro a dezembro/2022**



**Governo do Estado da Bahia**  
Rui Costa

**Secretaria de Educação**  
Danilo de Melo Souza

**Universidade do Estado da Bahia**  
Adriana dos Santos Marmori Lima

**Reitoria**  
Adriana dos Santos Marmori Lima

**Vice-Reitoria**  
Dayse Lago de Miranda

**Chefia de Gabinete**  
Pedro Daniel dos Santos Souza

**Assessor Chefe**  
Augusto Sérgio dos Santos de São Bernardo

**Procuradoria Jurídica – PROJUR**  
Décio Luiz Souza De Oliveira

**Pró-Reitoria de Ensino de Graduação – PROGRAD**  
Gabriela Sousa Rêgo Pimentel

**Pró-Reitoria de Pesquisa e Ensino de Pós-Graduação – PPG**  
Tânia Maria Hetkowski

**Pró-Reitoria de Extensão – PROEX**  
Rosane Meire Vieira de Jesus

**Pró-Reitoria de Assistência Estudantil – PRAES**  
Jean da Silva Santos

**Pró-Reitoria de Ações Afirmativas – PROAF**  
Marcelo Pinto da Silva

**Unidade Acadêmica de Educação a Distância – UNEAD**  
Tânia Moura Benevides

**Pró-Reitoria de Planejamento – PROPLAN**  
Lídia Boaventura Pimenta

**Pró-Reitoria de Administração – PROAD**

João Silva Rocha Filho

**Pró-Reitoria de Gestão e Desenvolvimento de Pessoas – PGDP**

Rosângela de Carvalho Matos

**Pró-Reitoria de Infraestrutura - PROINFRA**

Fausto Ferreira Costa Guimarães

**Secretaria Especial de Avaliação Institucional – SEAVI**

Ivan Luiz Novaes

**Secretaria Especial de Relações Internacionais – SERINT**

Elizeu Clementino de Souza

**Secretaria Especial de Articulação Interinstitucional – SEAI**

José Ricardo Moreno Pinho

**Secretaria Especial de Licitações, Contratos e Convênios – SELCC**

Marcelo Cunha Nascimento

**Secretaria Especial de Contabilidade e Finanças – SECONF**

André Raimundo Cerqueira de Souza

**Auditoria de Controle Interno - AUCONTI**

Kátia Silene Lopes de Souza Albuquerque

**Unidade de Desenvolvimento Organizacional – UDO**

Benjamin Ramos Filho

**Assessoria Especial de Cultura e Artes – ASCULT**

Nelma Arônia Santos

**Assessoria de Comunicação – ASCOM**

Wânia Dias Cruz

**Editora UNEB – EDUNEB**

Sandra Regina Soares

**Serviço Médico Odontológico e Social – SMOS**

Paulo José Bastos Barbosa

**Sistema de Bibliotecas – SISB**

Consuelo Silva Falcão

**Ouvidoria**

Thais Deiró Urpia Lasse Oliveira

## **Departamentos**

### **Departamento de Ciências Exatas e da Terra – Salvador**

Prof<sup>o</sup>. Leandro Santos Coelho de Souza

### **Departamento de Ciências Humanas – Salvador**

Prof<sup>o</sup>. Flávio Dias dos Santos Correia

### **Departamento de Educação – Salvador**

Prof<sup>a</sup>. Carla Liane Nascimento dos Santos

### **Departamento de Ciências da Vida – Salvador**

Prof<sup>o</sup>. Magno Conceição das Mercês

### **Departamento de Ciências Exatas e da Terra – Alagoinhas**

Prof<sup>a</sup>. Érica Nogueira Macedo

### **Departamento de Educação – Alagoinhas**

Prof<sup>o</sup>. Aldrin Armstrong Silva Castellucci

### **Departamento de Linguística, Literatura e Artes – Alagoinhas**

Prof<sup>a</sup>. Áurea da Silva Pereira

### **Departamento de Tecnologia e Ciências Sociais – Juazeiro**

Prof<sup>a</sup>. Gertrudes Macario de Oliveira

### **Departamento de Ciências Humanas – Juazeiro**

Prof<sup>a</sup>. Edonilce da Rocha Barros

### **Departamento de Ciências Humanas – Jacobina**

Prof<sup>o</sup>. Osni Oliveira Noberto da Silva

### **Departamento de Ciências Humanas – Santo Antônio de Jesus**

Prof<sup>o</sup>. João Evangelista Nascimento Neto

### **Departamento de Ciências Humanas – Caetité**

Prof<sup>a</sup>. Juliane dos Santos Amorim

### **Departamento de Educação – Senhor do Bonfim**

Prof<sup>a</sup>. Suzzana Alice Lima Almeida

### **Departamento de Educação – Paulo Afonso**

Prof<sup>o</sup>. Vinicius Silva Santos

### **Departamento de Ciências Humanas – Barreiras**

Prof<sup>o</sup>. Reginaldo Conceição Cerqueira

**Departamento de Educação – Teixeira de Freitas**

Prof<sup>o</sup>. Ariosvaldo Alves Gomes

**Departamento de Educação – Serrinha**

Prof<sup>a</sup>. Isabelle Sanches Pereira

**Departamento de Educação – Guanambi**

Prof<sup>a</sup>. Tatyanne Gomes Marques

**Departamento de Educação – Itaberaba**

Prof<sup>o</sup>. Ariosvaldo Novais Santiago

**Departamento de Educação – Conceição do Coité**

Prof<sup>o</sup>. Adriano Eysen Rego

**Departamento de Educação – Valença**

Prof<sup>a</sup>. Angélica Sílvia de Jesus Lopes

**Departamento de Ciências Humanas e Tecnologias – Irecê**

Prof<sup>a</sup>. Ana Karine Loula Torres Rocha

**Departamento de Ciências Humanas e Tecnologias – Bom Jesus da Lapa**

Prof<sup>a</sup>. Cynara Adriana Sento Se Magalhaes Cordeiro Celestino Alves

**Departamento de Ciências Humanas e Tecnologias – Eunápolis**

Prof<sup>o</sup>. Wilson Alves de Araújo

**Departamento de Ciências Humanas e Tecnologias – Camaçari**

Prof<sup>o</sup>. Sérgio Henrique da Conceição

**Departamento de Ciências Humanas e Tecnologias – Brumado**

Prof<sup>a</sup>. Luciana Pereira de Oliveira Cruz

**Departamento de Ciências Humanas e Tecnologias – Ipiaú**

Prof<sup>a</sup>. Izabel Cristina Lima de Alves

**Departamento de Ciências Humanas e Tecnologias – Euclides da Cunha**

Prof<sup>o</sup>. Nelson Nascimento da Silva

**Departamento de Ciências Humanas e Tecnologias – Seabra**

Prof<sup>a</sup>. Renata Maria Souza Nascimento

**Departamento de Ciências Humanas e Tecnologias – Xique–Xique**

Prof<sup>a</sup>. Aigara Miranda Alves

## SUMÁRIO

<b>Apresentação</b>	<b>14</b>
<b>Dimensão I – Graduação</b>	<b>16</b>
Ação orçamentária 2953 – Apoio às Ações do Ensino de Graduação	17
Ação orçamentária 6931 – Concessão de bolsa de monitoria de ensino	25
Ação orçamentária 4047 – Apoio a Ações de Curso Fora de Sede	27
Ação orçamentária 4048 – Apoio a Ações do Centro Acadêmico de Educação do Campo e Desenvolvimento Territorial	30
Ação orçamentária 7859 – Apoio a Formação Inicial de Profissional de Educação Básica	33
Ação orçamentária 4049 – Apoio a Ações do Campus Avançado de Canudos	34
Ação orçamentária 7861 – Apoio ao Programa Universidade para Todos	36
<b>Dimensão II – Pós-Graduação</b>	<b>41</b>
Ação orçamentária 2555 – Gestão Acadêmica de Curso de Pós-Graduação	42
Ação orçamentária 6629 – Apoio a Ações do Ensino de Pós-Graduação	47
Ação orçamentária 6927 – Apoio às Ações de Pesquisa e de Iniciação Científica e Tecnológica	49
Ação orçamentária 6989 – Concessão de Bolsa de Iniciação Científica, Tecnológica e de Inovação	50
Ação orçamentária 4112 – Concessão de Bolsa para Estudante Fundamental, médio e profissional da Rede Pública	51
Ação orçamentária 4113 – Concessão de Bolsa para Estudante dos Programas de Pós-Graduação Stricto Sensu	52
Ação orçamentária 2558 – Desenvolvimento de Projeto e Atividade de Pesquisa Universitária	53
<b>Dimensão III – Educação à Distância</b>	<b>54</b>
Ação orçamentária 6915 – Realização de Curso de Educação a Distância (EAD)	55
<b>Dimensão IV – Extensão</b>	<b>60</b>
Ação orçamentária 6907 – Realização de Ações de Extensão Universitária	61
Ação orçamentária 6932 – Concessão de Bolsa de Monitoria de Extensão	63
Ação orçamentária 6042 – Realização de Ação Universidade Aberta à Terceira Idade	64
Ação orçamentária 4098 – Concessão de Bolsa de Monitoria da Universidade Aberta à Terceira Idade	68
<b>Dimensão V – Pesquisa e Inovação</b>	<b>70</b>
Ação orçamentária 5317 – Desenvolvimento de Ações de Pesquisa Aplicada e Inovação	71
Ação orçamentária 7864 – Desenvolvimento de Projetos de Pesquisa Científica, Tecnológica e de Inovação	72
Ação orçamentária 4099 – Concessão de Bolsa de Inovação Tecnológica	74
Ação Orçamentária 4051 – Apoio a Ações de Centro de Pesquisa e Extensão	75
<b>Dimensão VI – Internacionalização</b>	<b>80</b>
Ação orçamentária 6958 – Implementação de Ações de Internacionalização	81
<b>Dimensão VII – Gestão e Organização</b>	<b>88</b>
Ação orçamentária 7867 – Aparentamento de Unidade universitária	89
Ação orçamentária 7952 – Modernização do Processo de Gestão Administrativa da Universidade	89

Ação orçamentária 2002 – Manutenção de Serviços de Tecnologia da Informação e Comunicação	91
Ação orçamentária 2000 – Manutenção de Serviços Técnico e Administrativo	93
Ação orçamentária 6959 – Articulação Interinstitucional Universitária	99
Ação orçamentária 4005 – Apoio à Gestão das Ações Acadêmicas no Campo Universitário	102
<b>Dimensão VIII – Gestão de Pessoas</b>	<b>104</b>
Ação orçamentária 5444 – Capacitação de Profissionais do Ensino Superior	105
Ação orçamentária 4527 – Valorização de Servidor da Universidade	106
Ação orçamentária 6905 – Administração de Pessoal do Magistério Superior	110
Ação orçamentária 6911 – Realização de Processo Seletivo	110
<b>Dimensão IX – Infraestrutura</b>	<b>112</b>
Ação orçamentária 7863 – Construção de Espaço Físico em Unidade Universitária	113
Ação orçamentária 7871 – Reforma de Unidade Universitária	116
<b>Dimensão X – Planejamento e Avaliação</b>	<b>128</b>
Ação orçamentária 4528 – Planejamento Institucional Universitário	129
Ação orçamentária 6961 – Avaliação Institucional	131
<b>Dimensão XI – Assistência Estudantil</b>	<b>134</b>
Ação orçamentária 6910 – Promoção de Assistência ao Estudante Universitário	135
Ação orçamentária 6956 – Concessão de Bolsa de Assistência ao Estudante Universitário	145
<b>Dimensão XII – Responsabilidade Social e Ações Afirmativas</b>	<b>149</b>
Ação orçamentária 6957 – Apoio a Ações Afirmativas	150
Ação orçamentária 2056 – Concessão de Bolsa de Pesquisa e Extensão para Estudantes Cotistas	151
Ação orçamentária 6053 – Assistência Médica e Odontológica	152
<b>Dimensão XIII – Comunicação e Cultura</b>	<b>153</b>
Ação orçamentária 4895 – Apoio a Ações de Cultura e Arte	154
Ação orçamentária 6912 – Realização de Ações da Editora Universitária	157
Ação orçamentária 6913 – Funcionamento do Sistema de Bibliotecas Universitárias	158
Ação orçamentária 4045 – Apoio a Ações de Comunicação Institucional	160

## LISTA DE QUADROS

Quadro 01 - Projetos e Atividades 3º Quadrimestre, PROGRAD	17
Quadro 02 - Concessão de Bolsas de Monitoria de Ensino	26
Quadro 03 - Demonstrativo dos Cursos de Graduação presencial	27
Quadro 04 - Projeto/Atividade 3º quadrimestre, desenvolvidas pelo Campus Avançado de Lauro de Freitas	28
Quadro 05 - Projetos e Ações 3º Quadrimestre, CAECDT	31
Quadro 06 - Projetos e Ações 3º Quadrimestre, PARFOR	33
Quadro 07 - Projetos e Atividades do Campus Avançado de Canudos	34
Quadro 08 - Atividades realizadas pela UPT	36
Quadro 09 - Equipes de colaboradores que atuam no programa UPT	36
Quadro 10 - Turmas em Salvador e Lauro de Freitas	37
Quadro 11 - Turmas no interior	37
Quadro 12 - Cursos de Pós-Graduação <i>Stricto Sensu</i>	42
Quadro 13 - Cursos de Pós-Graduação <i>Lato Sensu</i>	44
Quadro 14 - Demonstrativo de propostas de novos Programas Pós-Graduação <i>Stricto Sensu</i> encaminhados à Capes	45
Quadro 15 - Equipamentos adquiridos pelos Programas de Pós-Graduação	45
Quadro 16 - Quantitativo de bolsas implementadas e bolsas renovadas	46
Quadro 17 - Quantitativo de Bolsas de Pós-Graduação concedidas por Departamento	46
Quadro 18 - Quantitativo de Bolsas de Mestrado, Doutorado e Pós-Doutorado concedidas pela UNEB, Edital Nº. 085/2021 – Seleção para Programa de Bolsas de Pesquisa (PROGPESQ), conforme Resolução Nº. 1.471/2021	46
Quadro 19 - Ações de apoio técnico-financeiro à Pós-graduação realizadas	47
Quadro 20 - Ações de apoio técnico-financeiro realizado para as Ações de Pesquisa e de Iniciação Científica e Tecnológica	49
Quadro 21 - Quantitativo de Bolsas de Iniciação Científica Junior concedidas	51
Quadro 22 - Atividades de Pesquisa Universitária MPEJA	53
Quadro 23 - Demonstrativo de Oferta de Cursos EaD por Polo	55
Quadro 24 - Cursos Pós-Graduação EAD Ofertados	59
Quadro 25 - Editais lançados em 2022	61
Quadro 26 - Projetos de extensão aprovados no PROAPEX 024/2022	61
Quadro 27 - Projetos de Extensão aprovados no PROAPEX Nº. 046/2022	62
Quadro 28 - Áreas Temáticas no PROIEX	62
Quadro 29 - Quantitativo de Bolsas de Iniciação à Extensão, concedida	63
Quadro 30 - Cursos e Oficinas da UATI realizados por Departamento	64



Quadro 31 - As Áreas Temáticas na UATI	66
Quadro 32 - Acordos e Convênios	66
Quadro 33 - Quantitativo de Bolsas de Iniciação Científica por Programa	71
Quadro 34 - Quantitativo de Bolsas de Iniciação Científica PICIN por Departamento	71
Quadro 35 - Quantitativo de Bolsas de Iniciação Científica Junior concedidas	72
Quadro 36 - Projetos de pesquisa por Grande Área de conhecimento	72
Quadro 37 - Grupos de Pesquisa por Área de Conhecimento	73
Quadro 38 - Edital Nº 053/2022 do Programa de Apoio aos Laboratórios Acadêmicos (PROLAB)	73
Quadro 39 - Centros de Pesquisa da UNEB	74
Quadro 40 - Quantidade de bolsistas por modalidade	75
Quadro 41 - Bolsas de Iniciação Tecnológica e de Inovação concedidas	75
Quadro 42 - Ações/Projetos realizados pelo CAERDES	75
Quadro 43 - Ações na Área Agrícola Vinculadas à Pesquisa	76
Quadro 44 - Atividades ou Projetos realizados pelo CAERDES	76
Quadro 45 - Atividades CEGRES/DIADORIM	77
Quadro 46 - Atividades realizadas pelo CPEDR	78
Quadro 47 - Projetos CPEDR	78
Quadro 48 - Acordos de Cooperação Internacional em Andamento	81
Quadro 49 - Docentes em Mobilidade no Exterior	82
Quadro 50 - Estudantes Intercambistas	83
Quadro 51 - Número de pessoas da comunidade acadêmica em atividades de internacionalização por território de identidade e departamento, SERINT	84
Quadro 52 - Ação de internacionalização desenvolvida pela Secretaria Especial de Relações Internacionais	86
Quadro 53 - Docentes em Mobilidade no Exterior	87
Quadro 54 - Unidade Universitária Equipada	89
Quadro 55 - Unidade universitária modernizada	89
Quadro 56 - Demonstrativo consulta documental e atividades de rotina	90
Quadro 57 - Sistemas de gestão em desenvolvimento ou em manutenção	91
Quadro 58 - Manutenção de Sistemas da UNEB	91
Quadro 59 - Outras aquisições UDO	92
Quadro 60 - Atividades de suporte ao usuário	92
Quadro 61 - Aquisições realizadas pela PROAD (PAOE 2000)	93
Quadro 62 - Manutenção realizada pela PROAD	93
Quadro 63 - Execução Orçamentária Ação Orçamentária 2000	93

Quadro 64 - Demonstrativo de Execução Administrativa	94
Quadro 65 - Publicidade de Ato Oficial do Órgão	94
Quadro 66 - Demonstrativo de passagens aéreas por setor	95
Quadro 67 - Demonstrativo de passagens terrestres por setor	97
Quadro 68 - Demonstrativo de passagens hospedagem e evento	99
Quadro 69 - Ação de Articulação Interinstitucional Universitária desenvolvida pela SEAI	99
Quadro 70 - Projeto/Atividades de Apoio à Gestão das Ações Acadêmicas desenvolvidas pela ASSESP	103
Quadro 71 - Capacitação realizada 3º Quadrimestre – PGDP	105
Quadro 72 - Número de Docentes em exercício por titulação	107
Quadro 73 - Bolsas de Apoio concedidas pela PGDP	107
Quadro 74 - Quantitativo de docentes da Uneb por titulação	108
Quadro 75 - Quantitativo de docentes da Uneb por Dedicção Exclusiva (DE)	108
Quadro 76 - Quantitativo de Técnicos da Uneb por categoria	109
Quadro 77 - Quantitativo de Técnico Provisório Temporário	109
Quadro 78 - Demonstrativos de Ações referente à Gestão de Pessoas	109
Quadro 79 - Demonstrativo de Cooperação Docente e Curso de Férias	110
Quadro 80 - Ação de valorização do servidor desenvolvida	110
Quadro 81 - Processos Seletivos Realizados	111
Quadro 82 - Demonstrativo de obras de construção civil realizadas	115
Quadro 83 - Demonstrativo de Reformas realizadas	116
Quadro 84 - Projetos de infraestrutura por Natureza	124
Quadro 85 - Serviços de manutenção por natureza	124
Quadro 86 - Unidade universitária equipada	124
Quadro 87 - Sistemas Informatizados Gerenciais desenvolvidos	125
Quadro 88 - Manutenção de Sistemas	125
Quadro 89 - Atividades de suporte ao usuário	126
Quadro 90 - Suporte infraestrutura	126
Quadro 91 - Atividades realizadas pela PROPLAN	129
Quadro 92 - Demonstrativo do orçamento em 2022	131
Quadro 93 - Atividades Desenvolvidas Pela SEAVI	133
Quadro 94 - Número de atendimentos Biopsicossociais e Pedagógicos realizados	135
Quadro 95 - Distribuição de Pacotes de Absorventes Higiénicos-Projeto Pobreza e Dignidade Menstrual-Ano 2022	136

Quadro 96 - Demonstrativo de Desembolso do Auxílio Complementar (Chamada Pública nº 001/2022 e Edital nº 121/2022) - Casas de Estudantes janeiro a dezembro/2022 que integra o Programa de Bolsa Auxílio Estudantil/UNEB	138
Quadro 97 - Demonstrativo do Desembolso da concessão de Bolsa Permanência (Chamada Pública nº 001/2022) janeiro a dezembro/2022 que integra o Programa de Bolsa Auxílio Estudantil/UNEB	139
Quadro 98 - Demonstrativo da concessão de Auxílios Emergenciais (Resolução nº:1.485/2021) por Departamento	141
Quadro 99 - Programa Mais Futuro-Bolsas modalidades Básico e Moradia	141
Quadro 100 - Demonstrativo de Bolsas-Estágio do Programa Mais Futuro concedidas por Departamento	142
Quadro 101 - Número de Bolsas do Programa Partiu Estágio concedidas por Departamento	142
Quadro 102 - Demonstrativo dos Auxílio Conectividade Digital para estudantes da UNEB	143
Quadro 103 - Número de Casas de Estudantes e Residentes	144
Quadro 104 - Demonstrativo da aquisição de mobiliário, eletrodoméstico e material de consumo para Casas de Estudantes nos <i>campi</i> da UNEB	145
Quadro 105 - Bolsas-Auxílio concedidas por Departamento	145
Quadro 106 - Execução dos pagamentos bolsa permanência e complementar	146
Quadro 107 - Auxílio Emergencial concedida por Departamento	146
Quadro 108 - Bolsas de Estágio concedidas por Departamento	147
Quadro 109 - Total de estagiários(as) por nível de escolaridade	147
Quadro 110 - Estudantes Cotistas matriculados nos Cursos de graduação presencial de oferta contínua	150
Quadro 111 - Atividades ou Projetos Realizados pela ASCULT	154
Quadro 112 - Eventos Realizados Pela ASCULT	157
Quadro 113 - Participação da Editora em Eventos	157
Quadro 114 - Realização de Eventos pela Editora	158
Quadro 115 - Serviços Realizados pelo SISB	158
Quadro 116 - Acervo Bibliográfico do Campus I	158
Quadro 117 - Acervo das Bibliotecas do Campus I, Quantitativo de Títulos e Exemplares por Curso	158
Quadro 118 - Acervo das Bibliotecas do Interior (Quantitativo de Títulos e Exemplares por Curso)	159

## LISTA DE TABELAS

Tabela 01 - Ingressantes nos Cursos de Graduação presencial de oferta contínua	26
Tabela 02 - Turmas por Polos do PARFOR/Município	34
Tabela 03 - Número de Grupos de Pesquisa por área de conhecimento	47
Tabela 04 - Projetos de Pesquisa por grande área de conhecimento	48
Tabela 05 - Bolsas de Iniciação Científica concedidas por Programa	50
Tabela 06 - Bolsas de Iniciação Científica PICIN concedidas por Departamento	50
Tabela 07 - Bolsa de pós-graduação concedida (PROGPesq)	52
Tabela 08 - Bolsas outras instituições fomento – CAPES e FAPESB, 2022	52
Tabela 09 - Número de Bolsistas de Monitoria UATI por Campus	68
Tabela 10 - Incorporação de Patrimônio por Modalidade de Aquisição	93
Tabela 11 - Incorporação ao Patrimônio por Tipo de item	94
Tabela 12 - Cargos Comissionados PGDP	109
Tabela 13 - Número de Docentes por Classe PGDP	109
Tabela 14 - Número de Docentes por Vínculo Institucional PGDP	110
Tabela 15 - Distribuição de Banner (de ilhós) - Projeto Pobreza e Dignidade Menstrual	136
Tabela 16 - Distribuição de Banner (de madeira) - Projeto Pobreza e Dignidade Menstrual	137
Tabela 17 - Distribuição de Cartazes de Divulgação - Projeto Pobreza e Dignidade Menstrual/2022	137
Tabela 18 - Número de Bolsas-Auxílio concedidas por Departamento (Programas de Bolsas Regime de Alternância e Apako Zabelê)	138
Tabela 19 - Número de profissionais Apoiadores(as) Contratados (as) para atendimento de estudantes com necessidades educacionais específicas	143
Tabela 20 - Número de Passagens Aéreas/ Terrestres/ Locação de ônibus (Quantidade de estudantes beneficiados(as)) por Departamento	144
Tabela 21 - Concessão de Bolsa de Pesquisa e Extensão para Estudantes Cotistas	151
Tabela 22 - Assistência Médica e Odontológica realizada	152

## LISTA DE FIGURAS

Figura 01 - I Seminário Apoio e Incentivo à Vida	30
Figura 02 - Construção de Espaço para Refeitório no Campus III – Juazeiro	116
Figura 03 - Construção do Laboratório de Biologia no Campus VII - Senhor do Bonfim	116
Figura 04 - Aquisição de divisórias para o Departamento de Ciências Exatas e da Terra (DCET)	119
Figura 05 - Reforma da sala de aula para adaptação de uso como laboratório de Pós-Graduação - Pavilhão Multidisplinar - DCET /PROET	119
Figura 06 - Aquisição de Circuito Fechado de TV - CFTV para o RESTAURANTE UNIVERSITÁRIO no Campus I	120
Figura 07 - Manutenção e reparos do prédio de ecologia no Campus II – Alagoinhas	120
Figura 08 - Reforma para isolamento térmico de sala do herbário no Campus II – Alagoinhas	120
Figura 09 - Manutenção e reparo do prédio principal, prédio rosa e prédio azul do Campus II – Alagoinhas	120
Figura 10 - Manutenção e reparos da piscina, quadra de esporte, quiosque, guarita e subestação do Departamento de Educação no Campus II - Alagoinhas	121
Figura 11 - Reforma da cobertura do prédio do Centro de Agroecologia, Energias Renováveis e Desenvolvimento Sustentável (CAERDES), do Departamento de Tecnologias e Ciências Sociais (DTCS) no Campus III - Juazeiro	121
Figura 12 - Reforma e Manutenção no Campus V - Santo Antônio de Jesus	121
Figura 13 - Pintura da Residência dos Estudantes no Campus XI – Serrinha	122
Figura 14 - Reforma para adaptação de acessibilidade do prédio de aulas administrativo - Fase 1 - Piso tátil no Campus XII – Guanambi	122
Figura 15 - Reforma do prédio principal, cantina e muro no Campus XIII – Itaberaba	122
Figura 16 - Reforma e manutenção do Departamento de Educação (DEDC) no Campus XIV - Conceição de Coité	122
Figura 17 - Reforma predial, na sede do Departamento de Educação no Campus XV – Valença	123
Figura 18 - Reforma de instalação e manutenção predial, a ser realizada no Departamento de Ciência Humanas e Tecnologias – DCHT no Campus XVIII – Eunápolis	123
Figura 19 - Adequações no espaço do Centro Territorial de Educação Profissional de Ipiaú (CETEP) no Campus XXI – Ipiaú	123
Figura 20 - Reforma elétrica no Pavilhão Laboratórios e Iluminação Externa do Departamento de Ciências Humanas e Tecnologias (DCHT) no Campus XXII - Euclides da Cunha	123
Figura 21 - Representações da PRAES, PGDP e SAEB/ CAB- Salvador- Ba	143

## APRESENTAÇÃO

A Pró-Reitoria de Planejamento (PROPLAN), responsável por realizar um processo contínuo de acompanhamento, avaliação e aprimoramento do planejamento da UNEB, apresenta o 3º relatório com a consolidação das atividades e ações realizadas na instituição que abrange o período de setembro a dezembro de 2022.

O acompanhamento do planejamento assegura que a Universidade está empenhada em alcançar os objetivos definidos e em manter o progresso institucional com registros adequados para que possam ser avaliados.

A dinâmica do planejamento envolve o permanente acompanhamento da execução, o monitoramento e a avaliação do que está sendo executado pela gestão. Assim, o presente Relatório Quadrimestral de Atividades se constitui em um instrumento que tem como propósito apresentar os principais resultados alcançados na Universidade com a execução das ações em suas diversas áreas de atuação.

Registra-se que, no período em questão, ocorreu a aprovação do Calendário Acadêmico para o semestre 2022.2 designada pela Resolução CONSEPE de nº 2.189/2022.

Os projetos e as atividades desenvolvidos pela Universidade refletem seus documentos de planejamento, tais como o Plano de Ação Anual, o Plano de Desenvolvimento Institucional (PDI 2017-2022), as diretrizes do Plano Plurianual (PPA 2020-2023) e o Programa de Gestão 2022-2025, em suas 13 dimensões, a saber:

Dimensão I – Graduação

Dimensão II – Pós-Graduação

Dimensão III – Educação à Distância

Dimensão IV – Extensão

Dimensão V – Pesquisa e Inovação

Dimensão VI – Internacionalização

Dimensão VII – Gestão e Organização

Dimensão VIII – Gestão de Pessoas

Dimensão IX – Infraestrutura

Dimensão X – Planejamento e Avaliação

Dimensão XI – Assistência Estudantil

Dimensão XII – Responsabilidade Social e ações Afirmativas

Dimensão XIII – Comunicação e Cultura

## Dimensão I – Graduação

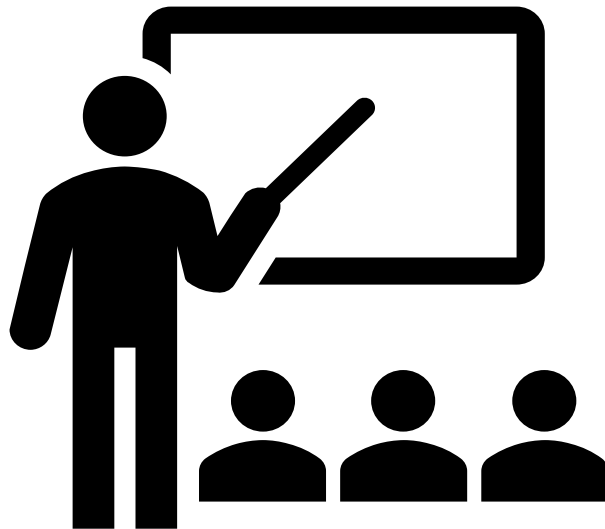



## Ação orçamentária 2953 – Apoio às Ações do Ensino de Graduação

**Objetivo:** Apoiar acadêmico-administrativamente o ensino de graduação, por meio de assessoria e orientação aos departamentos da UNEB no percurso acadêmico do discente, nos assuntos relativos ao calendário acadêmico, estágio curricular, Trabalho de Conclusão de Curso (TCC) e diagnóstico para aprimoramento de currículos.

**Produto:** Curso de Graduação em Funcionamento

**Responsável:** Pró-Reitoria de Ensino de Graduação (PROGRAD)

Quadro 01 - Projetos e Atividades 3º Quadrimestre, PROGRAD

Atividades	Objetivo	Observações*	Em execução
Comissão PIBID e RP	Planejar, acompanhar e orientar as ações do Programa Institucional de Bolsa de Iniciação à Docência e do Programa Residência Pedagógica no âmbito da UNEB	---	05/05
Lançamento do Livro da PARFOR	Planejar, acompanhar e orientar as ações do PARFOR, no âmbito da UNEB.	Formação Inicial de Profissional da Educação Básica. Público: Professores, Discentes e Técnicos do PARFOR	06/05
III Seminário da Rede de Ensino, Pesquisa e Extensão da Educação Profissional e Tecnológica Pública da Bahia	---	---	11/05
Composição da Comissão Eleitoral	---	---	12/05 e 13/05
Envio do capítulo do livro ANPAENE	---	---	15/05
67º Fórum Nacional de Reitores da ABRUEM em Maceió	---	---	18/05 a 21/05
Encontro Interinstitucional no Campus III/UNEB	---	Univasf, Instituto Federal/ Juazeiro e Petrolina, Facape, UPE, Prefeitura Juazeiro, secretaria de educação municipal, Câmara de vereadores, deputados da região, NTE, Embrapa, Codevasf, OAB, Irpaa, Codeter, SETAF, Conselhos Municipais (na sala de Multimídia do DCH III	25/05
Ciclo de Debates CRUB	---	Plano Nacional de Graduação – PNG/CRUB, em que o Fórum Nacional de Pró-Reitores de Graduação.	26/05
Apresentação de Propostas de Gestão Acadêmica	---	Eleição para Coordenadores de Colegiados de Cursos de	30/05 a 06/06

		Graduação - Biênio 2022-2024	
Apresentação de Propostas de Gestão Acadêmica	---	200 anos de Independência do Brasil (convite da PROAF)	30/05/ a 03/06
Projeto Institucional – PIBID e PRP	Planejar, acompanhar e orientar as ações do Programa Institucional de Bolsa de Iniciação à Docência e o Programa Residência	Público: Professores e Discentes inscritos no programa	31/05
Oficina de Lattes PPGEduc- Programa de Pós-Graduação em Educação Contemporânea	---	---	31/05
Seminários de Estudos e Pesquisas em Políticas Educacionais	---	---	31/05
Elaboração do Projeto Institucional – PIBID e PRP	Planejar, acompanhar e orientar as ações do Programa Institucional de Bolsa de Iniciação à Docência e o Programa Residência Pedagógica no âmbito da UNEB	Professores e Discentes inscritos no programa	01/06
Live	Planejar, acompanhar e avaliar os processos seletivos de acesso aos cursos de graduação	Palestra sobre o Vestibular UNEB 2022	06/06
Eleição	---	Eleição para Coordenadores de Colegiados de Cursos de Graduação - Biênio 2022-2024	07/06
Instalação do Conselho Científico - Pedagógico do (CEAPIP)	---	---	14/06
Abertura dos Fóruns de Áreas dos Bacharelados	---	Discussões mais específicas sobre a Curricularização da Extensão	28/06
Abertura dos Fóruns de Áreas dos Bacharelados	---	Discussões mais específicas sobre a Curricularização da Extensão) –	29/06
Workshop	---	Gás Natural (Bahia Gás/UNEB)	30/07
Inscrições para o PROLAB	Planejar, acompanhar e orientar as ações do Programa de Apoio aos Laboratórios Acadêmicos (PROLAB), no âmbito da UNEB.	Público alvo: Professores inscritos no programa	13/06 a 08/07
Live / Conferência	---	Direito a educação e homeschooling (Comitê Gestor)	26/07
Jornada Acadêmica 2022.2 do PPGEduc - Programa de Pós-Graduação em Educação Contemporânea	---	---	27/07 a 29/07
I Seminário SERDIC Avaliação em Foco	---	---	04/08
Encontro com os (as) Coordenadores (as) de colegiados	Qualificar a gestão acadêmica e o ensino, através da realização dos eventos de graduação	Colegiados de Cursos de Graduação e Comunidade Acadêmica em Geral	09/08 a 10/08

Profa. Cynara Sento Sé (Diretora Pró Tempore, DCHT - Campus XVII), novos cursos para o DCHT Campus XVII/Bom Jesus da Lapa	Planejar, acompanhar e orientar as ações de graduação, no âmbito da UNEB, por departamento.	Psicologia, Direito e Enfermagem	09/08
Seminário de Planejamento	Qualificar a gestão acadêmica e o ensino, através da realização dos eventos de graduação.	---	19/08
Reitoria em Movimento (Brumado Caetité e Guanambi)	Planejar, acompanhar e orientar as ações de graduação, no âmbito da UNEB, por departamento.	---	29/08
Abertura do X Seminário de Educação de Jovens e Adultos do Território de Identidade do Sisal (X SEJATIS)	---	---	29/08
Pedagogia Alagoinhas - curso reconhecido pelo conselho parecer Nº 110/22 diário oficial de 25/03/2022 - decreto 21.372. PARFOR	Orientar e acompanhar os projetos de criação, implantação, reconhecimento e renovação de reconhecimento dos cursos, junto aos Departamentos e ao Conselho Estadual de Educação da Bahia.	Cursos criados, implantados, reconhecidos ou com renovação de reconhecimentos assessorados. Colegiados de Cursos de Graduação	06/05
Pedagogia Iaçú - curso reconhecido pelo conselho parecer nº 106/2022 diário oficial de 25/03/2022 - decreto 21.368. PARFOR.	Orientar e acompanhar os projetos de criação, implantação, reconhecimento e renovação de reconhecimento dos cursos, junto aos Departamentos e ao Conselho Estadual de Educação da Bahia.	Cursos criados, implantados, reconhecidos ou com renovação de reconhecimentos assessorados. Colegiados de Cursos de Graduação	06/05
Pedagogia – Boa Vista do Tupim - curso reconhecido pelo conselho parecer nº 107/2022 diário oficial de 25/03/2022 - decreto 21.369. PARFOR.	Orientar e acompanhar os projetos de criação, implantação, reconhecimento e renovação de reconhecimento dos cursos, junto aos Departamentos e ao Conselho Estadual de Educação da Bahia.	Cursos criados, implantados, reconhecidos ou com renovação de reconhecimentos assessorados. Colegiados de Cursos de Graduação	06/05
RESOLUÇÃO Nº 2.184/2022 - Aprova o Currículo Reformulado do Curso de Graduação em Ciências Sociais - Bacharelado. DEDC/Campus I – Salvador.	Assessorar, apoiar, acompanhar e avaliar o desenvolvimento dos currículos dos cursos de graduação, bem como em processos de ajuste e redimensionamento, em parceria com os NDE, colegiados de cursos e conselhos competentes.	Currículos acompanhados. Colegiados de Cursos de Graduação	13/05
Resolução nº 1.514/2022 -Autoriza a criação do Curso de Graduação em Pedagogia (Licenciatura), a ser ofertado pelo DCHT/Campus XX – Brumado/BA.	Orientar e acompanhar os projetos de criação, implantação, reconhecimento e renovação de reconhecimento dos cursos, junto aos Departamentos e ao Conselho Estadual de Educação da Bahia.	Cursos criados, implantados, reconhecidos ou com renovação de reconhecimentos assessorados. Colegiados de Cursos de Graduação	08/06
Reunião com o Conselho Estadual de Educação, para acompanhamento dos processos de reconhecimento e renovação de reconhecimento que estão protocolados no Conselho.	Orientar e acompanhar os projetos de criação, implantação, reconhecimento e renovação de reconhecimento dos cursos, junto aos Departamentos e ao Conselho Estadual de Educação da Bahia.	Cursos criados, implantados, reconhecidos ou com renovação de reconhecimentos assessorados. Colegiados de Cursos de Graduação	13/06
Parecer CEE nº 240/2022 Reconhecimento do Curso de Licenciatura em Ciências Biológicas - PARFOR - UNEB - Xique-Xique – BA. PARFOR	Orientar e acompanhar os projetos de criação, implantação, reconhecimento e renovação de reconhecimento dos cursos, junto aos Departamentos e ao Conselho Estadual de Educação da Bahia.	Cursos criados, implantados, reconhecidos ou com renovação de reconhecimentos assessorados. Colegiados de Cursos de Graduação	15/07

Projeto de Renovação de Reconhecimento - Curso de Graduação em Engenharia Agrônômica - Bacharelado	Orientar e acompanhar os projetos de criação, implantação, reconhecimento e renovação de reconhecimento dos cursos, junto aos Departamentos e ao Conselho Estadual de Educação da Bahia.	Cursos criados, implantados, reconhecidos ou com renovação de reconhecimentos assessorados. Colegiados de Cursos de Graduação	05/08
Projeto de Reconhecimento - Curso de Graduação em Agroecologia - Bacharelado (Conceição de Coité)	Orientar e acompanhar os projetos de criação, implantação, reconhecimento e renovação de reconhecimento dos cursos, junto aos Departamentos e ao Conselho Estadual de Educação da Bahia.	Cursos criados, implantados, reconhecidos ou com renovação de reconhecimentos assessorados. Colegiados de Cursos de Graduação	05/08
Projeto de Reconhecimento - Curso de Graduação em Agroecologia - Bacharelado (Irecê)	Orientar e acompanhar os projetos de criação, implantação, reconhecimento e renovação de reconhecimento dos cursos, junto aos Departamentos e ao Conselho Estadual de Educação da Bahia.	Cursos criados, implantados, reconhecidos ou com renovação de reconhecimentos assessorados. Colegiados de Cursos de Graduação	05/08
Projeto de Renovação de Reconhecimento - Curso de Graduação em Pedagogia (Lauro de Freitas) - Licenciatura	Orientar e acompanhar os projetos de criação, implantação, reconhecimento e renovação de reconhecimento dos cursos, junto aos Departamentos e ao Conselho Estadual de Educação da Bahia.	Cursos criados, implantados, reconhecidos ou com renovação de reconhecimentos assessorados. Colegiados de Cursos de Graduação	05/08
Projeto de Renovação de Reconhecimento - Curso de Graduação em Design - Bacharelado	Orientar e acompanhar os projetos de criação, implantação, reconhecimento e renovação de reconhecimento dos cursos, junto aos Departamentos e ao Conselho Estadual de Educação da Bahia.	Cursos criados, implantados, reconhecidos ou com renovação de reconhecimentos assessorados. Colegiados de Cursos de Graduação	05/08
Projeto de Renovação de Reconhecimento do Curso de Graduação em Pedagogia - Licenciatura	Orientar e acompanhar os projetos de criação, implantação, reconhecimento e renovação de reconhecimento dos cursos, junto aos Departamentos e ao Conselho Estadual de Educação da Bahia.	Cursos criados, implantados, reconhecidos ou com renovação de reconhecimentos assessorados. Colegiados de Cursos de Graduação	05/08
Projeto de Renovação de Reconhecimento do Curso de Geografia – Licenciatura	Orientar e acompanhar os projetos de criação, implantação, reconhecimento e renovação de reconhecimento dos cursos, junto aos Departamentos e ao Conselho Estadual de Educação da Bahia.	Cursos criados, implantados, reconhecidos ou com renovação de reconhecimentos assessorados. Colegiados de Cursos de Graduação	05/08
Projeto de Renovação de Reconhecimento do Curso de Ciências Biológicas - Licenciatura	Orientar e acompanhar os projetos de criação, implantação, reconhecimento e renovação de reconhecimento dos cursos, junto aos Departamentos e ao Conselho Estadual de Educação da Bahia.	Cursos criados, implantados, reconhecidos ou com renovação de reconhecimentos assessorados. Colegiados de Cursos de Graduação	05/08
Projeto de Renovação de Reconhecimento - Curso Ciências Sociais	Orientar e acompanhar os projetos de criação, implantação, reconhecimento e renovação de reconhecimento dos cursos, junto aos Departamentos e ao Conselho Estadual de Educação da Bahia.	Cursos criados, implantados, reconhecidos ou com renovação de reconhecimentos assessorados. Colegiados de Cursos de Graduação	05/08
Projeto de Renovação de Reconhecimento - Curso de Graduação em Letras Língua Portuguesa e Literaturas - Licenciatura	Orientar e acompanhar os projetos de criação, implantação, reconhecimento e renovação de reconhecimento dos cursos, junto aos Departamentos e ao Conselho Estadual de Educação da Bahia.	Cursos criados, implantados, reconhecidos ou com renovação de reconhecimentos assessorados. Colegiados de Cursos de Graduação	05/08

Reconhecimento do Curso de Licenciatura Intercultural em Educação Escolar Indígena - LICEEI - PROLIND MEC/SECAD/FNDE/UNEB - Paulo Afonso e Teixeira de Freitas – UNEB -PARECER CEE 103/22 D.O. 25 de março de 2022 27 de agosto de 2022 – Retificação - Parecer CEE nº 103/2022.	Orientar e acompanhar os projetos de criação, implantação, reconhecimento e renovação de cursos, junto aos Departamentos e ao Conselho Estadual de Educação da Bahia.	Cursos criados, implantados, reconhecidos ou com renovação de reconhecimentos assessorados. Colegiados de Cursos de Graduação	27/08
Elaboração de matriz de criação de curso, com base nas resoluções nºs1050/2012 (CONSU) e 09/2021 (CEE), para auxiliar os departamentos na construção de processo de solicitação de implementação de novos cursos.	Orientar e acompanhar os projetos de criação, implantação, reconhecimento e renovação de cursos, junto aos Departamentos e ao Conselho Estadual de Educação da Bahia.	Cursos criados, implantados, reconhecidos ou com renovação de reconhecimentos assessorados. Colegiados de Cursos de Graduação	15/12
Elaboração de matriz de criação de curso, com base nas resoluções nºs1050/2012 (CONSU) e 09/2021 (CEE), para auxiliar os departamentos na construção de processo de solicitação de implementação de novos cursos	Orientar e acompanhar os projetos de criação, implantação, reconhecimento e renovação de cursos, junto aos Departamentos e ao Conselho Estadual de Educação da Bahia.	Cursos criados, implantados, reconhecidos ou com renovação de reconhecimentos assessorados. Colegiados de Cursos de Graduação	15/12
Cursos de Bacharelado de Direito e Engenharias	Orientar e acompanhar os projetos de criação, implantação, reconhecimento e renovação de cursos, junto aos Departamentos e ao Conselho Estadual de Educação da Bahia.	Implementação da Curricularização da Extensão e Redimensionamento curricular	---
Reunião com o NDE das Licenciaturas de Letras Português e História e a Direção do Departamento de Teixeira	Assessorar, apoiar, acompanhar e avaliar o desenvolvimento dos currículos dos cursos de graduação, bem como em processos de ajuste e redimensionamento, em parceria com os NDE, colegiados de cursos e conselhos competentes.	Redimensionamento curricular	---
Elaboração e Acompanhamento de Edital de Categorias Especiais de Matrícula	Planejar, acompanhar e avaliar os processos seletivos de acesso aos cursos de graduação	181 inscrições homologadas. Quatro etapas. Dois editais por ano; Todos os cursos da UNEB; Em parceria com SGC (quadro de vagas)	---
Elaboração e Acompanhamento de Edital de Mobilidade Acadêmica Discente	Planejar, acompanhar e avaliar os processos seletivos de acesso aos cursos de graduação	62 solicitações. Cada Instituição tem seu período de publicação do edital;	---
Divulgação, articulação e acompanhamento de Editais de Mobilidade Acadêmica Discente Interinstitucional.	Planejar, acompanhar e avaliar os processos seletivos de acesso aos cursos de graduação	---	---
Mobilidade Acadêmica Discente Interdepartamental e Interdepartamental	Prevista no calendário acadêmico	Prevista no calendário acadêmico. 20 solicitações. Prevista no calendário acadêmico. E função da pandemia e retorno presencial as solicitações caíram, mas já estamos	---

		sentindo a retomada no semestre 2022.2	
Análise e acompanhamento de processos de Cooperação Docente Interdepartamental Ação em parceria com a PGDP	---	Em torno de 323 solicitações. Elaboração de documentos orientadores; Análises de processos; Orientações as coordenações de colegiado de cursos. Plantão para orientações e atendimentos via e-mail e WhatsApp	---
Assessoria direta aos coordenadores de cursos	Planejar, acompanhar e orientar as ações de graduação, no âmbito da UNEB, por departamento.	Plantão para orientações e atendimentos via e-mail e WhatsApp	---
Protocolos administrativos (procedimentos)	Planejar, acompanhar e orientar as ações de graduação, no âmbito da UNEB, por departamento.	Processos SEI e E-mails: Recebimento; Registro; Distribuição; Tramitação de Documentos; Elaboração de Documentos (Memorandos, (Ofícios, E-mails) e envio.	---
Participação em GT e Comissões	---	Comissão de Elaboração da Política de Comunicação da UNEB; Comissão de Elaboração da Política de Arte e Cultura da UNEB; Comissão sobre os Atos normativos para emissão do diploma digital (SGC; SERDIC); Comissão sobre procedimentos acadêmicos direcionados a elaboração do calendário acadêmico (PROPLAN; SEAVI/SGC);	---
Análises de Recursos recebidos na fase de interposição de recursos SISU 2022.1	Sistematizar e Orientar as atividades de matrícula e registro acadêmico nos departamentos.	---	02/05
Levantamento referente à oferta de cursos e vagas – Vestibular UNEB	Planejar, acompanhar e avaliar os processos seletivos de acesso aos cursos de graduação	Levantamento das respostas dos Colegiados e Direções de Departamento, que trata da oferta de cursos e vagas para o Vestibular UNEB 2022.2	. ---
Atualização no site a relação dos recursos de cotista, da 3ª chamada SISU enviado da PROAF	---	---	05/05
Consulta aos Departamentos por e-mail sobre o Quadro de Vagas 2022.2 (Vestibular e SISU)	Planejar, acompanhar e avaliar os processos seletivos de acesso aos cursos de graduação	---	12/05
Levantamento quadro de Vagas e análise das ofertas repetidas	Planejar, acompanhar e avaliar os processos seletivos de acesso aos cursos de graduação	---	16/05
Levantamento de Processos do SEI	---	---	---
Acompanhamento da Publicação da RESOLUÇÃO Nº 2.185/2022	---	Aprova os Quadros Demonstrativos os de	19/05

Publicada no DOE de 19.05.2022, p. 43)		Cursos/Vagas para acesso aos Cursos de Graduação, na modalidade presencial, por meio do Processo Seletivo Vestibular e do Sistema de Seleção Unificada (SISU), e na modalidade à distância, por meio do processo seletivo Vestibular – semestres letivos 2020.2	
Elaboração do Quadro demonstrativo de vagas e sobre vagas do SISU 2022.2, com base na Resolução CONSEPE 2185/2022	Planejar, acompanhar e avaliar os processos seletivos de acesso aos cursos de graduação	---	19/05
Levantamento quadro de vagas 2022.2	Planejar, acompanhar e avaliar os processos seletivos de acesso aos cursos de graduação	Solicita retificação do Quadro de Vagas 2022.2	20/05
Acompanhamento da Publicação do edital 048/2022 Vestibular UNEB 2022.2, referente ao aviso nº 073/2022, publicado no D.O.E. de 25/05/2022	---	---	25/05
Conclusão da adesão da Universidade ao SISU 2022.2	Planejar, acompanhar e avaliar os processos seletivos de acesso aos cursos de graduação	---	27/05
Após o sistema SISU Gestão implementar as atualizações nos cursos pendentes, foi finalizado o lançamento das informações para o SISU 2022.2. Conferência dos dados lançados com o Quadro de Vagas 2022.2 e a Tabela de pesos.	Planejar, acompanhar e avaliar os processos seletivos de acesso aos cursos de graduação	---	02/06
Reunião com o Comitê Gestor Profa. Gabriela, Ana Paula, Edite Maria Emanuel do Rosário, Marcelo Pinto, Mary Valda, Rosane Meire, Simone Leal, Tânia Maria	---	Elaboração de Plano de trabalho	03/06
Retificação do Termo de Adesão SISU 2022.2	Planejar, acompanhar e avaliar os processos seletivos de acesso aos cursos de graduação	---	03/06
Edital SISU	Planejar, acompanhar e avaliar os processos seletivos de acesso aos cursos de graduação	Edital de Abertura do Sistema de Seleção Unificada - SISU, edição 2022.2.	13/06
Encaminhamentos da minuta de Edital de Matrícula, para análise e pronunciamento da Procuradoria Jurídica, visando à publicação do mesmo no Diário Oficial do Estado.	Planejar, acompanhar e avaliar os processos seletivos de acesso aos cursos de graduação	Edital de matrícula do SISU 2022.2	30/06
Reunião da Profa. Maria da Conceição. Gabriela Pimentel, Lilian da Encarnação, e Mônica Moreira.	---	Construção do documento para o Forprof referente à Política de Formação de Profissionais de Educação Básica	05/07
Divulgação da 1º chamada (Chamada Regular do SISU) 2022.2	Planejar, acompanhar e avaliar os processos seletivos de acesso aos cursos de graduação	---	06/07
Atualização do resultado no site do SISU	---	---	07/07

Reunião com Gabriela, Maria Conceição, Augusto César, Elizeu Pinheiro da Cruz	Qualificar a gestão acadêmica e o ensino, através da realização dos eventos de graduação	Reunião para organização do Encontro de Coordenador e dos cursos de Graduação	14/07
Reunião da Equipe da GESEDI com Maria Dorath,	Planejar, acompanhar e avaliar os processos seletivos de acesso aos cursos de graduação	Vestibular de Agroecologia	20/07
Reunião magnífica reitora Adriana, Ana Karine, Cleber Lazaro, Dayse Lago, Natália Barbosa, Rosângela Matos	---	Instalação de Grupo de Trabalho da portaria 501/2022	25/07
Divulgação da 2ª Chamada (Lista de Espera) SISU 2022.2	Planejar, acompanhar e avaliar os processos seletivos de acesso aos cursos de graduação	---	26/07
Orientação a Coordenadores Acadêmicos sobre SISU 2022.2	Coordenar e prestar orientação pedagógica aos cursos de graduação da UNEB.	---	27/07
Reunião Maria da Conceição, Natália Barbosa, Cleber Lazaro, Ana Karine, Abraão Felix Rosângela Matos	---	GT sobre Movimentação docente da UNEB.	28/07
Reunião da profa. Conceição com Aigara Alves, Breno Pádua, Gabriela Pimentel e Ilana Ribeiro, Ivan Luiz, Sergio Henrique, Abrão Felix	---	Estudo da Comissão de Viabilidade	01/08
Reunião Profa. Conceição com Ana Paula e Gildeci de Oliveira	---	Revista RIEJA	02/08
Reunião Abraão Feliz, Rosângela Matos, Ana Karine, Cleber Lázaro e Maria da Conceição	---	Movimentação o docente; Contribuições do GT 501/2022; análise comparativa com a proposta de Resolução desenvolvida em 2019 e avaliação dos dispositivos legais.	04/08
Reunião CSE - Comissão de Estágio da profa. Conceição com Ana Cristiana, Ana Paula, Antonete Araújo, e Camila de Souza, Maria Almeida e Simone Regina	---	Regimento interno, Manual para discentes e Doc. orientador do trabalho docente.	05/08
Minuta do Vestibular de Engenharia de Aquicultura 2022.	Planejar, acompanhar e avaliar os processos seletivos de acesso aos cursos de graduação	---	---
Divulgação da 3ª Chamada (Lista de Espera) SISU 2022.2	Planejar, acompanhar e avaliar os processos seletivos de acesso aos cursos de graduação	---	09/08
Edital Vestibular	Sistematizar e Orientar as atividades de matrícula e registro acadêmico nos departamentos.	Edital de matrícula do Vestibular de Engenharia de Aquicultura	09/08
Planejamento para a realização de convocatórias, validação de cotas e matrículas dos aprovados no Vestibular de Engenharia de Aquicultura 2022 e encaminhamento da minuta de Edital de Matrícula, para análise e pronunciamento da Procuradoria Jurídica, visando à publicação do mesmo no Diário Oficial do Estado.	Sistematizar e Orientar as atividades de matrícula e registro acadêmico nos departamentos.	Edital de matrícula do Vestibular de Engenharia de Aquicultura	09/08



Solicitações a Chefia de Gabinete de matrícula de aprovados após o início das aulas do semestre 2022.2	Sistematizar e Orientar as atividades de matrícula e registro acadêmico nos departamentos.	Solicitação de matrícula de aprovados após o início das aulas do semestre 2022.2	16/08
14º edição do Café Científico MPEJA Maria conceição, Nildete Ferreira, Isabel Cristina, Marta Rosa.	---	MPEJA	22/08
Análises do Campus I ao Campus V e as planilhas dos PPCs por Departamento para revisão do campo observações do Quadro de Vagas.	Planejar, acompanhar e avaliar os processos seletivos de acesso aos cursos de graduação	---	23/08
Levantamento de Dados de ingresso 2022. No primeiro semestre, a quantidade de matriculados. E no segundo, o quantitativo de vagas ofertadas para Vestibular e SISU. DCH VI - Caetité: DEDC XII - Guanambi: DCHT XX - Brumado	---	---	---
Edital de matrícula do Vestibular 2022.2	Sistematizar e Orientar as atividades de matrícula e registro acadêmico nos departamentos.	---	---
Demonstrativo dos cursos para 2023 dos Departamentos DCH VI - Caetité, DEDC XII - Guanambi e DCHT XX - Brumado.	Planejar, acompanhar e avaliar os processos seletivos de acesso aos cursos de graduação	---	26/08
Evento do Circuito de Profissões no Salesiano com a participação da profa. Conceição e Coordenadores de colegiado	---	Alinhamento do Plantão de Quadro de Vagas na GESEDI com Diretores de Departamentos	27/08
Minuta do Edital de Matrícula revisada GESEDI – PROAF	Sistematizar e Orientar as atividades de matrícula e registro acadêmico nos departamentos.	---	29/08
Reunião da Equipe GESEDI com Diretores de Departamentos	Planejar, acompanhar e orientar as ações de graduação, no âmbito da UNEB, por departamento.	Quadro de Vagas	30/08
Publicação do EDITAL Nº 095/2022 Referente ao Aviso nº 149/2022, publicado no DOE de 30/08/2022.	---	---	30/08
Atualização do arquivo do quadro de vagas 2023 com modificações após plantão	Planejar, acompanhar e avaliar os processos seletivos de acesso aos cursos de graduação	---	30/08
Retificação do Edital de matrícula do Vestibular 2022.2 095/2022	Sistematizar e Orientar as atividades de matrícula e registro acadêmico nos departamentos.	---	31/08

Fonte: PROGRAD, 2022

---

### ***Ação orçamentária 6931 – Concessão de bolsa de monitoria de ensino***

---

**Objetivo:** Conceder bolsas de monitoria de ensino, apoiando o desenvolvimento de competências e habilidades didático-pedagógicas em graduandos.

**Produto:** Bolsa de monitoria de ensino concedida

**Responsável:** Pró-Reitoria de Ensino de Graduação (PROGRAD)

Quadro 02 - Concessão de Bolsas de Monitoria de Ensino

Território de identidade	Campus	Nº de Bolsistas Atendidos
Metropolitano de Salvador	Salvador	165
	Salvador (UNEAD)	30
	Camaçari	24
Litoral Norte e Agreste Baiano	Alagoinhas	49
Sertão do São Francisco	Juazeiro	41
Piemonte Diamantina	Jacobina	31
Recôncavo	Santo Antônio de Jesus	35
Sertão Produtivo	Caetitê	38
	Guanambi	26
	Brumado	18
Piemonte do Itapicuru	Senhor do Bonfim	31
Itaparica	Paulo Afonso	33
Bacia do Rio Grande	Barreiras	48
Extremo Sul	Teixeira de Freitas	41
Sisal	Serrinha	20
	Conceição do Coité	28
Piemonte do Paraguaçu	Itaberaba	20
CAC	Valença	15
Irecê	Irecê	15
	Xique-Xique	17
Velho Chico	Bom Jesus da Lapa	17
Costa do Descobrimento	Eunápolis	13
Médio Rio de Contas	Ipiaú	05
Semiárido Nordeste II	Euclides da Cunha	17
Chapada Diamantina	Seabra	13
<b>Total</b>		<b>790</b>

Fonte: PROGRAD, UNEB, 2022

Tabela 01 - Ingressantes nos Cursos de Graduação presencial de oferta contínua

Vagas e sobrevagas ofertadas 2022.2								
Processo Seletivo	Não optantes	Optantes negros	Optantes Indígenas	Optantes quilombolas	Optante ciganos	Optantes com deficiência, TEA e altas habilidades	Optantes transexuais travestis e transgêneros	Total
Vestibular	1.374	917	126	126	126	126	126	2.921
SISU	2.327	1.552	194	194	194	194	194	4.849
<b>Totais</b>	<b>3.701</b>	<b>2.469</b>	<b>320</b>	<b>320</b>	<b>320</b>	<b>320</b>	<b>320</b>	<b>7.770</b>
Discentes ingressantes								
Processo Seletivo	Não optantes	Optantes negros	Optantes Indígenas	Optantes quilombolas	Optantes ciganos	Optantes com deficiência, TEA e altas habilidades	Optantes transexuais travestis e transgêneros	Total
Vestibular	647	268	59	22	00	05	04	1.005
SISU	1.495	810	29	53	02	30	17	2.436
<b>Totais</b>	<b>2.142</b>	<b>1.078</b>	<b>88</b>	<b>75</b>	<b>02</b>	<b>35</b>	<b>21</b>	<b>3.441</b>

Fonte: GESEDI, UNEB, 2022

Quadro 03 - Demonstrativo dos Cursos de Graduação presencial

Território de identidade	Campus - Cidade	Departamento	Quantitativo Cursos de Graduação Ativos	Quantitativo Estudantes matriculados 2022.2
Metropolitano de Salvador	I - Salvador	Ciências Exatas e da Terra	07	792
		Ciências Humanas	08	1.661
		Ciências da Vida	06	1.421
		Educação	04	1.172
	XIX - Camaçari	Ciências Humanas e Tecnologias	02	862
Litoral Norte e Agreste Baiano	II - Alagoinhas	Ciências Exatas e da Terra	04	480
		Educação	03	300
		Linguística, Literatura e Artes	03	196
Sertão do São Francisco	III - Juazeiro	Ciências Humanas	03	371
		Ciências Sociais e Tecnologias	03	593
Piemonte Diamantina	IV - Jacobina	Ciências Humanas	06	726
Recôncavo	V - Santo Antônio de Jesus	Ciências Humanas	06	734
Sertão Produtivo	VI - Caetité	Ciências Humanas	07	754
	XII - Guanambi	Educação	04	780
	XX - Brumado	Ciências Humanas e Tecnologias	03	401
Piemonte do Itapicuru	VII - Senhor do Bonfim	Educação	06	653
Itaparica	VIII - Paulo Afonso	Educação	08	927
Bacia do Rio Grande	IX - Barreiras	Ciências Humanas	07	1.013
Extremo Sul	X - Teixeira de Freitas	Educação	09	634
Sisal	XI Serrinha	Educação	06	627
	XIV - Conceição do coité	Educação	05	461
Piemonte do Paraguaçu	XIII - Itaberaba	Educação	05	618
Baixo Sul	XV - Valença	Educação	03	531
Irecê	XVI- Irecê	Ciências Humanas e Tecnologias	04	457
	XXIV - Xique-Xique	Ciências Humanas e Tecnologias	02	202
Velho Chico	XVII - Bom Jesus da Lapa	Ciências Humanas e Tecnologias	03	521
Costa do Descobrimento	XVIII - Eunápolis	Ciências Humanas e Tecnologias	04	320
Médio Rio de Contas	XXI - Ipiaú	Ciências Humanas e Tecnologias	03	303
Semiárido Nordeste II	XXII - Euclides da Cunha	Ciências Humanas e Tecnologias	02	230
Chapada Diamantina	XXIII - Seabra	Ciências Humanas e Tecnologias	05	272
<b>Total</b>			<b>19.012</b>	

Fonte: GESEDI, UNEB, 2022

### ***Ação orçamentária 4047 – Apoio a Ações de Curso Fora de Sede***

**Objetivo:** Apoiar cursos ofertados fora de sede, possibilitando um espaço de aprendizagem diferenciado que viabilize a troca de saberes, a colaboração e a

construção de projetos e tecnologias em uma perspectiva inovadora, inventiva, criativa e empreendedora.

**Produto:** Curso fora de sede apoiado

**Responsável:** Campus Avançado de Lauro de Freitas (CALF)

Quadro 04 - Projeto/Atividade 3º quadrimestre, desenvolvidas pelo Campus Avançado de Lauro de Freitas

Projeto/Atividade proposto	Objetivo	Beneficiários	Quantitativo
Projeto Brinquedoteca Cora Coralina	Formar um ambiente propício para o desenvolvimento de práticas pedagógicas apreendidas em sala de aula por intermédio da facilitação da aprendizagem, através da mediação de experiências com o brincar e o fazer artístico.	Alunos da educação básica, da rede pública municipal de Lauro de Freitas	800
Projeto Ludarte	Organizar, criar e pensar ações pedagógicas, lúdicas e artísticas com alunos de pedagogia do Campus I, e da Unidade de Lauro de Freitas, na área de Arte, Educação e Ludicidade, para atuar como monitor na Brinquedoteca Cora Coralina, visando contribuir na formação dos sujeitos envolvidos.	Estudantes de graduação/Alunos da educação básica, da rede pública municipal de Lauro de Freitas	20/50
Projeto Universidade Solidária: ações sociais na Unidade Acadêmica da UNEB em Lauro de Freitas	Desenvolver ações sociais solidárias, eventos e campanhas no sentido de oportunizar às crianças, jovens, adultos e idosos a vivência lúdica, além de contribuir com a manutenção das diversas instituições agraciadas	Instituições de caridade/Organizações não governamentais/ Lares de idosos/ Comunidades carentes, no município de Lauro de Freitas	06/04/04/06
Projeto BIP - Leitura para Todos: brincando, imaginado e preparando para vida, em parceria com a Academia de Letras e Artes de Lauro de Freitas	Fomentar à leitura a partir da contação de histórias nas escolas e oferecer formação para os professores da rede pública municipal		
Entrega de alimentos não perecíveis, roupas e sapatos, à Comunidade Quilombola do Quingoma, em Lauro de Freitas	Contribuir para manutenção da comunidade	Comunidade Quilombola do Quingoma	01
Semana Mundial do Brincar de 23 a 27/05/2022	--	Alunos da educação básica, da rede pública municipal de Lauro de Freitas/Alunos da graduação da Unidade Acadêmica de Lauro de Freitas	50/100

Brincar em tela	--	Alunos da educação básica, da rede pública municipal de Lauro de Freitas	10
Sarau Junino da Brinquedoteca Cora Coralina	Promover a integração entre estudantes, professores e servidores técnico-administrativos	Estudantes, professores e servidores técnico-administrativos da Unidade Acadêmica de Lauro de Freitas	190
Atividade do Projeto BIP: contação de história na Escola Municipal Paulo Malaquias	Fomentar à leitura a partir da contação de histórias nas escolas	Alunos da educação básica, da rede pública municipal de Lauro de Freitas	175
Atividade do Projeto BIP: contação de história na Escola Municipal CAIC	Fomentar à leitura a partir da contação de histórias nas escolas	Alunos da educação básica, da rede pública municipal de Lauro de Freitas	200
Atividade do Projeto BIP: contação de história na Escola Municipal Infância Feliz	Fomentar à leitura a partir da contação de histórias nas escolas	Alunos da educação básica, da rede pública municipal de Lauro de Freitas	90
Atividade do Projeto BIP: contação de história na Escola Municipal Sônia Maria	Fomentar à leitura a partir da contação de histórias nas escolas	Alunos da educação básica, da rede pública municipal de Lauro de Freitas	156
Atividade do Projeto BIP: contação de história na Escola Municipal Lagoa dos Patos	Fomentar à leitura a partir da contação de histórias nas escolas	Alunos da educação básica, da rede pública municipal de Lauro de Freitas	189
Atividade do Projeto BIP: formação de professores	Oferecer formação para os professores da rede pública municipal	Professores da educação básica da rede pública municipal de Lauro de Freitas	03
Semana de Acolhimento da Unidade Acadêmica da UNEB em Lauro de Freitas	Integrar, recepcionar e acolher presencialmente os discentes dos cursos de Pedagogia e Ciências Contábeis, além de aproximar toda a comunidade acadêmica e demais interessados da comunidade externa	Estudantes do curso de Pedagogia e Ciências Contábeis do CALFRE	150
Cessão de espaço e equipamentos para realização de encontros formativos da Secretaria Municipal de Educação de Lauro de Freitas	Fortalecer as relações interinstitucionais no município, e facilitar a formação continuada de professores da educação básica	Professores da educação básica, da rede municipal de ensino, de Lauro de Freitas	11 encontros/32 6 participantes

Fonte: Brinquedoteca Cora Coralina, CALF/NUPE, CALF/CERIMONIAL

O Conselho Universitário (Consu) da UNEB aprovou, por unanimidade de votos, a criação do Departamento Multidisciplinar de Ciências e Educação (DMCE), no Campus de Lauro de Freitas, se tornando o 31º da universidade através da Resolução Nº 1.561/2023 Publicada no DOE de 06.01.2023, p. 31 que aprova a Criação do Departamento Multidisciplinar de Ciências e Educação (DMCE) / Campus XXV – Lauro de Freitas/Bahia.

O Núcleo de Pesquisa e Extensão (Nupe) do Campus Avançado de Lauro de Freitas da UNEB promoveu o I Seminário Apoio e Incentivo à Vida.

O evento, aberto ao público, contou com a participação de especialistas de diferentes áreas para a promoção da qualidade de vida e saúde mental, bem como palestras e rodas de conversas como alternativas de incentivo para uma vida com protagonismo.

Figura 01 - I Seminário Apoio e Incentivo à Vida



Fonte: CALF, 2022

---

### ***Ação orçamentária 4048 – Apoio a Ações do Centro Acadêmico de Educação do Campo e Desenvolvimento Territorial***

---

**Objetivo:** Apoiar as ações do Centro Acadêmico de Educação do Campo e Desenvolvimento Territorial, constituindo um espaço de referência para a produção de conhecimentos acerca dos fenômenos educativos que abrangem as demandas dos trabalhadores camponeses vinculados ao Movimento Nacional e Regional da

Educação do Campo, coordenando, integrando, sistematizando, orientando e promovendo o desenvolvimento de políticas públicas voltadas para e com os sujeitos sociais do campo, por meio de ações de ensino, pesquisa, pós-graduação e extensão.

**Produto:** Centro acadêmico apoiado

**Responsável:** Centro Acadêmico de Educação do Campo e Desenvolvimento Territorial (CAECDT)

Quadro 05 - Projetos e Ações 3º Quadrimestre, CAECDT

<b>Ação realizada</b>	<b>Beneficiário</b>	<b>Quantitativo</b>	<b>Data início</b>	<b>Status</b>
Feira Agroecológica da UNEB, na modalidade presencial	Interno e Externo	Não mensurável	Retomada dia 28/04/2022	Em execução semanalmente, às quintas-feiras, das 08 às 13h
Projeto de Mestrado Profissional em Educação do Campo	Destina-se à formação continuada de graduados em Licenciaturas e em Bacharelados em outras áreas de conhecimento	50 educandos/as	Sem data prevista	Em reformulação a partir das orientações após análise da CAPES
Projeto de Bacharelado em Agroecologia	Sujeitos do Campo	40 estudantes por turma nos departamentos de Irecê e Conceição do Coité/ CAECDT	Aula inaugural foi realizada em 22/12/2020	Em execução. Realizado o IV Módulo presencial agosto a novembro/2022
Projeto Viveiro de Mudanças da Caatinga	Interno e Externo	Não mensurável	Construção do espaço realizado em out/2020	Em execução no CAECDT em Conceição do Coité
Projeto Licenciatura em Agroecologia – AECOFABA	Estudantes da Rede AECOFABA	50 estudantes	Sem data prevista	Paralisado para ajustes na negociação financeira
Projeto de mapeamento das Escolas do Campo	Escolas do Campo do Estado da Bahia	417 municípios	Retomado no dia 18/03/2022	Em execução. Fase da pesquisa de campo
Projeto de Turismo de Base Comunitária	Movimentos Sociais e Sindicais	Em avaliação	Ano 2022	Em fase de elaboração da proposta
Especialização em educação do Campo – Convenio SEC	Profissionais da Rede Pública que atuam diretamente com as Escolas do Campo; Movimentos e Organizações Sociais e Demanda espontânea	300 estudantes distribuídos em 6 Departamentos da UNEB, a saber: Guanambi, Teixeira de Freitas, Senhor do Bonfim, Serrinha/CAECDT, Irecê e Bom Jesus da Lapa	Aula inaugural em março/2022	Em execução. Realizado 5º módulo
Projeto de Especialização em Educação do Campo - Regular	Profissionais da Rede Pública que atuam diretamente com as Escolas do Campo; Movimentos e Organizações Sociais e Demanda espontânea	50 educandos/as por turma nos Departamentos de Guanambi, Teixeira de Freitas e Serrinha	Previsão para Iniciar segundo semestre de 2022	Em execução. Realizando o 2º Módulo

Projeto TV UNEB - CAECDT	Interno e Externo	Não mensurável	Lançamento do canal foi dia 28/08/2020	Em execução. Com Programação espontânea
Projeto de Captação de Água e Tratamento de Esgoto do CAECDT	Interno e Externo	Não mensurável	Outubro de 2021	Em fase de discussão da proposta com o IRPAA
Reuniões Ampliadas do Colegiado CAECDT	Professores e Movimentos Sociais e Sindicais que compõe o Colegiado do CAECDT	Média de 40 participantes por reunião	Todo segunda sexta-feira de cada mês	Realizadas presencialmente e via videoconferência pela plataforma Teams, segunda/sexta-feira de cada mês
Projeto Jornada Universitária em Defesa da Reforma Agrária (JURA)	Professores(as) e Pesquisadores do CAECDT/UNEB, integrantes dos Movimentos Sociais Populares e de Entidades Sindicais	Não mensurável	Junho a agosto de 2022	A VIª Edição realizada na modalidade virtual e presencialmente no período de abril a agosto/2022
Participação na Atividade de Extensão "Trilha da Laranja"	Professores e Estudantes do Coletivo Paulo Freire em Ação, integrantes do CAECDT e do CULTARTE	16 participantes	Junho 2022	Realizado presencialmente no dia da Feira agroecológica no Campus I/UNEB - Cabula
Lançamento do Livro Educação do Campo e Agroecologia: resistência e luta pelo fortalecimento dos saberes e fazeres.	Interno e Externo	Não mensurável	05 de agosto de 2022	Realizado virtualmente através da TV UNEB – CAECDT
Oficina de Plantas Medicinais, realizada no Campus XIV/Conceição do Coité	Alunos do Curso de Agroecologia	14 participantes	Agosto de 2022	Realizado presencialmente no DEDC XIV

Fonte: CAECDT, 2022

### Atividades realizadas pelo CAECDT

<b>Descrição quanto ao Desenvolvimento das Atividades</b>
Mestrado Profissional em Educação do Campo pretende fomentar a produção de conhecimento acerca dos processos formativos dos educadores que atuam no campo, como também problematiza a organização do trabalho pedagógico na escola, sua gestão, formação continuada, trabalho e implementação de projetos inovadores teoricamente consistentes e socialmente relevantes.
Projeto de Captação de Água e Tratamento de Esgoto do CAECDT – implantação de projetos de tecnologias sociais sustentáveis no CAECDT.
Viveiro de Mudanças da caatinga tem como objetivo a produção de mudas da Caatinga para recaatingamento do Centro e doação.
Licenciatura em Agroecologia objetiva formar Licenciados em Agroecologia para atuar nas Escolas Famílias Agrícolas, comprometidos com a agro biodiversidade, a soberania alimentar e a sustentabilidade.
Mapeamento das Escolas do Campo pretende atualizar o mapeamento da situação das escolas do campo nos 417 municípios da Bahia, identificar os desafios e as potencialidades vinculadas a essas escolas e apontar pistas para subsidiar as políticas de educação do campo na Bahia.
Turismo de Base Comunitária ofertará Cursos voltados ao Turismo com perspectivas sustentáveis e para



auxiliar ações dos sujeitos do campo.
Especialização em Educação do Campo, tem por objetivo formar profissionais em nível de especialização <i>latu sensu</i> em Educação do Campo que atuam diretamente na rede pública de ensino, educadores populares que desenvolvam projetos ou ações socioeducativas envolvendo a população camponesa, visando a valorização e a qualificação dos profissionais da Educação no e do Campo.
Formação / Especialização em Educação do Campo tem por objetivo formar profissionais em nível de especialização <i>latu sensu</i> em Educação do Campo que atuam diretamente nas escolas da educação básica do Estado da Bahia.
TV UNEB – CAECDT tem por meta publicizar as ações desenvolvidas pelo CAECDT e pelas organizações sociais parceiras.

Fonte: CAECDT, 2022

### **Ação orçamentária 7859 – Apoio a Formação Inicial de Profissional de Educação Básica**

**Objetivo:** Apoiar a formação inicial de profissionais para atuar na rede pública municipal de Educação Básica.

**Produto:** Formação de profissional realizada

**Responsável:** Plano Nacional de Formação dos Professores da Educação Básica (PARFOR)

Quadro 06 - Projetos e Ações 3º Quadrimestre, PARFOR

<b>Ações</b>	<b>Público-alvo</b>	<b>Unidades atendidas</b>	<b>Beneficiários</b>	<b>Quantitativo</b>	<b>Data de início</b>
Oferta de turmas de curso de Licenciatura já iniciadas para formação de professores em exercício na área de Pedagogia	Professores da Educação Básica em formação	Lajedo do Tabocal e Chorrochó	Professores da Educação Básica	54	2018.2
Reunião <i>on-line</i> Divulgação/mobilização Edital nº 08/2022 CAPES- Novas Turmas PARFOR UNEB	Professores da Educação Básica em formação	Secretarias de Educação e representantes dos municípios de Teofilândia, Barrocas, Candeal, Brumado, Cotegipe, Buritirama, Barra, Angical, Araci, Irecê, Lapão, Presidente Dutra e Assessoria Regional do Oeste	Professores da Educação Básica	160	05/2022
Reformulação dos Currículos dos Cursos de 1ª Licenciatura em: Pedagogia Ciências Biológicas Matemática Elaboração de Projeto de 2ª Licenciatura em Matemática Ciências	Professores da Educação Básica em formação	Os municípios de Lapão e Presidente Dutra, Lapão, Barra, Buritirama, Teofilândia, Barrocas, Candeal, Paramirim, Caturama, Rio do Pires, Ipirá, Campo Alegre de Lurdes,	Professores da Educação Básica	160	06/2022

Biológicas e Pedagogia PARFOR/UNEB		Remando, Pilão Arcado, Barreiras, Cotegipe e Angical			
Elaboração do Projeto de Reconhecimento do Curso de Artes Visuais do município de Boquira, turma 2015	Professores da Educação Básica em formação	(DCHT) Campus XX	Professores da Educação Básica	09	07/2022
Elaboração do Projeto de implantação de Turmas Novas do PARFOR no DCHT XVI - Irecê	Professores da Educação Básica em formação	DCHT Campus XVI	Professores da Educação Básica	40	08/2022

Fonte: Coordenação Geral do PARFOR

Tabela 02 - Turmas por Polos do PARFOR/Município

Município	Nº de Turmas	Nº de Alunos Matriculados	Nº de Monitores	Nº de Coordenadores
Lajedo	01	31	-	01
Chorrochó	01	23	-	01
<b>Total</b>	<b>02</b>	<b>54</b>	<b>-</b>	<b>02</b>

Fonte: Coordenação Geral do PARFOR

### **Ação orçamentária 4049 – Apoio a Ações do Campus Avançado de Canudos**

**Objetivo:** Promover o Planejamento e a Gestão Estratégica, consolidadas em bases democráticas e participativas

**Produto:** Campus Avançado apoiado

**Responsável:** Campus Avançado de Canudos

Quadro 07 - Projetos e Atividades do Campus Avançado de Canudos

Projetos /Atividades	Nº de beneficiários	Informação
Polo UNEAD - Aulas Remotas/EAD Ciências da Computação / Administração Pública / Letras / História / Geografia	50	As instalações do Polo UNEAD estão localizadas no CAC.
Atividades da turma <i>multicampi</i> , doutorado em crítica cultural, ofertado pelo DLLARTES Campus II	20	O Doutorado é ofertado em parceria com o DLLARTES Campus II, Alagoinhas
Seminários e rodas de conversa/ PÓS-CRÍTICA	200	Atividades desenvolvidas pelos doutorandos, envolvendo a comunidade local.
Visita do Diretor do CEE – Conselho Estadual de Educação	10	Visita do Senhor Ádramo Silva, Diretor do Conselho Estadual de Educação - CEE acompanhado de técnicos e colaboradores da Instituição.
Sessão Solene Câmara de Vereadores de Canudos	200	Sessão solene que reverenciou Antônio na data de 125 anos da morte do grande líder de Belo Monte.
Aulas para alunos da Universidade Para Todos/UPT	50	Universidade Para Todos – Polo Canudos, funciona no CAC com apenas uma turma
Processo seletivo Pós-Graduação / UNEAD	--	Em execução
35ª Romaria de Canudos	2000	Ato Inter-Religioso realizado no Memorial Antônio Conselheiro. Visitas guiadas e Mesa redonda intitulada Canudos,

		Caldeirão, Pau de Colher e Contestado: experiência de fé, religiosidade e organização popular. A programação faz parte da 35 Romaria de Canudos.
Visitas Orientadas	3.469	Quantitativo de visitantes que estiveram no MAC, PEC e MJR.
SIMPÓSIO INTERNACIONAL OS SERTÕES: 120 anos de profanações da lógica do ocidente.	--	O Campus Avançado de Canudos/UNEB e Programa de Pós-graduação em Crítica Cultural/DLLARTES realizaram o evento de forma híbrida.
Orquestra Sisaleira - Concerto	--	Campus Avançado de Canudos/UNEB, o Pós-Crítica e a Orquestra Sisaleira em grande concerto na noite de 02 de dezembro de 2022, celebrando os 120 anos de Os Sertões de Euclides da Cunha.
Projeto Vivências em Audiovisual	70	Visitas guiadas ao Núcleo de Audiovisual com participação da comunidade local.
Manutenção do PEC/ MAC/ CAC	Moradores do PEC, servidores, terceirizados, visitantes, pesquisadores e toda a comunidade.	Conservação e preservação do patrimônio histórico, cultural e cuidado com o ecossistema; Manutenção preventiva.
RH – Terceirizados	31	Envio e recebimento de documentos no setor de RH e Organização das equipes acompanhar as atividades e mudanças ocorridas com empresas terceirizadas
Programa Universidade Para Todos	50	Acompanhamento das aulas, organização de documentos, atendimento virtual aos alunos, monitores.
Construção do Núcleo de Audiovisual	-	Em execução
Capacitação em Robótica para Jovens em Estágio de Vulnerabilidade Socioeconômica DCET I/CAC	55	O Núcleo de robótica está funcionando com três turmas de alunos.
Curso de Audiovisual para Jovens em Estágio de Vulnerabilidade Socioeconômica de Canudos DCET I/CAC		Atividades retomadas inicialmente com a inscrição de participantes com aula inaugural prevista para 09/11/2022.

Fonte: Campus Avançado de Canudos, UNEB, 2022

A UNEB realizou a terceira edição da Feira Literária Internacional de Canudos (Flican), por meio do Campus Avançado de Canudos e do Programa de Pós-Graduação em Crítica Cultural (Pós-Crítica).

O evento foi aberto ao público e contou com o tema central “Revisitar Canudos, reinventar o Brasil: o Sertão vai virar arte”, em homenagem ao escritor, dramaturgo, poeta e professor Ariano Suassuna.



A programação reservou mesas de conversa, concertos musicais, lançamentos de livros, contação de histórias, oficinas pedagógicas, intervenções artísticas, visitas guiadas, apresentações teatrais, exposições iconográficas, de filmes e shows.

---

### **Ação orçamentária 7861 – Apoio ao Programa Universidade para Todos**

---

**Objetivo:** Promover o Planejamento e a gestão estratégica da educação, consolidadas em bases democráticas e participativa

**Produto:** Programa Universitário apoiado

**Responsável:** Universidade para Todos (UPT)

Quadro 08 - Atividades realizadas pela UPT

Metodologia	CH	Ferramentas	Plataformas Provedoras
Aulas presenciais	600h	--	--
Ambiente Virtual de Aprendizagem (AVA)	300h	Vídeo aula, atividades, textos, hiperlinks, questionários, inteligência artificial.	Moodle
Plataformas Digitais	--	Transmissões ao vivo, vídeos, formulários eletrônicos, textos.	YouTube, Portal UNEB, Google Meet, Teams, Instagram, Facebook, WhatsApp
Aulões presenciais Capital e Interior	--	10 aulões na capital e 10 aulões na sede de cada polo (Departamentos), totalizando 260 aulões	--
Simulado para a preparação do vestibular UNEB 22023	10 h	Os cadernos de provas foram elaborados seguindo o modelo do Vestibular da UNEB. Ocorreu em todas as turmas, em todos os polos.	YouTube
Oficinas de Orientação Profissional	10h	Palestra e oficina	--

Fonte: UPT, UNEB, 2022

Quadro 09 - Equipes de colaboradores que atuam no programa UPT

Função	Categoria	Quantitativo
Coordenação geral	Docentes e analistas/técnicos universitários	04
Monitores síncronos e assíncronos	Alunos da graduação e pós-graduação da UNEB e demais instituições de ensino superior públicas	800
Coordenadores pedagógicos	Docentes	29

Professores especialistas	Docentes	11
Gestores de polo	Analistas/técnicos universitários	60
Secretários de apoio escolar	Analistas / técnicos universitários	62
Supervisores	Analistas / técnicos universitários	08
Assistentes e auxiliares das funções administrativa/ financeiras	Analistas / técnicos universitários	109
<b>Total</b>		<b>1.083</b>

Fonte: UPT, UNEB, 2022

Quadro 10 - Turmas em Salvador e Lauro de Freitas

Localidade	Turno	Vagas	Polo
Salvador - Alto de Coutos (Associação Mãe Rainha)	Vespertino	50	Associação Mãe Rainha
Salvador - Bairro da Paz (Base Comunitária de Segurança)	Noturno	50	Base Comunitária De Segurança Do Bairro Da Paz
Salvador - Rio Sena (Base Comunitária de Segurança)	Noturno	50	Base Comunitária De Segurança Rio Sena
Salvador - Fazenda Coutos	Noturno	50	Escola Municipal Esther Félix
Salvador - Rio Vermelho (Centro LGBT)	Noturno	50	Centro De Referência Lgbt (Rio Vermelho)
Salvador - Cajazeiras X	Noturno	50	Colegio Estadual Dona Mora Guimarães
Salvador - Narandiba (Centro Social)	Noturno	50	Centro Social De Narandiba
Salvador - Nordeste de Amaralina (Centro Social)	Matutino	50	Centro Social De Nordeste De Amaralina – Csu
Salvador - Pelourinho (CEPAIA)	Noturno	50	Cepaia (Pelourinho)
Salvador - Cajazeiras IV	Noturno	50	Colégio Estadual Edvaldo Brandao Correia
Salvador - Dendezeiros	Vespertino	100	Colégio Estadual Alipio Franca
Salvador - Ilha de Maré (Praia Grande)	Vespertino	50	Ilha De Maré Praia Grande
Salvador - Ilha de Maré (Porto dos Cavalos)	Vespertino	50	Ilha De Maré Porto Dos Cavalos
Salvador - Brotas (Colégio Góes Calmon)	Noturno	50	Colégio Estadual Goés Calmon
Salvador - São Rafael (Colégio David Mendes)	Noturno	100	Colégio Estadual David Mendes Pereira
Salvador - Ribeira	Noturno	50	Escola Estadual Presciliano Silva
Salvador - Tancredo Neves	Noturno	50	Colégio Estadual Helena Magalhães Quilombola
Salvador - Periperi	Noturno	50	Colégio Estadual Nelson Mandela

Fonte: UPT, UNEB, 2022

Quadro 11 - Turmas no interior

Localidade	Turno	Vagas	Polo
Alagoinhas – Sede	Noturno	50	Alagoinhas
Barreiras	Noturno	150	Barreiras
Angical	Noturno	50	
Bom Jesus da Lapa	Noturno	100	Bom Jesus da Lapa
Brumado	Noturno	100	Brumado
Caculé	Noturno	50	
Dom Basílio	Noturno	50	
Livramento de Nossa Senhora	Noturno	50	
Guajeru	Noturno	50	
Caetité	Noturno	100	Caetité

Igaporã	Noturno	50	Camaçari
Ibiassucê	Noturno	50	
Mata de São João - Sede	Noturno	50	
Camaçari	Noturno	100	
Candeias	Noturno	50	
Monte Gordo	Noturno	50	
Pojuca	Noturno	50	
Arembepe	Noturno	50	
Dias D'Avila	Noturno	100	
Simões Filho – Colégio Polivalente	Noturno	50	
Simões Filho – Quilombo Pitanga dos Palmares	Noturno	50	Canudos
Canudos	Noturno	50	Conceição do Coité
Conceição do Coité	Noturno	100	
Retirolândia	Noturno	50	
Santaluz	Noturno	50	
São Domingos	Noturno	50	
Valente	Noturno	100	
Queimadas	Noturno	50	
Riachão do Jacuípe	Noturno	50	
Pé de Serra	Noturno	50	
Pintadas	Noturno	50	
Capela do Alto Alegre	Noturno	50	Euclides da Cunha
Euclides da Cunha	Noturno	100	
Quinjingue	Noturno	50	
Monte Santo	Noturno	50	Eunápolis
Eunápolis	Noturno	50	
Porto Seguro – Aldeia Indígena Boca da Mata	Vespertino	50	
Escola Municipal de Porto Seguro	Noturno	50	Guanambi
Carinhanha	Noturno	50	
Mutans	Noturno	50	
Guanambi - Departamento	Noturno	150	
Iuiu	Noturno	50	Ipiaú
Barra do Rocha	Noturno	50	
Ipiaú	Noturno	100	Irecê
Canarana	Noturno	50	
Irecê	Noturno	100	
Ibipeba	Noturno	100	
Ibititá	Noturno	50	
Presidente Dutra	Noturno	50	
São Gabriel	Noturno	50	
Jussara	Noturno	50	
Lapão	Noturno	50	
Boa Vista do Tupim	Noturno	50	
Macajuba	Noturno	50	
Ipirá	Noturno	100	
Itaberaba	Noturno	100	

Marcionílio Souza	Noturno	50	Jacobina
Rui Barbosa	Noturno	50	
Jacobina – Centro	Noturno	150	
Tapiramutá	Noturno	50	
Caldeirão Grande	Noturno	50	
Jacobina – Quilombo Erê (Bairro da Bananeira)	Noturno	50	
Miguel Calmon	Noturno	50	
Piritiba	Noturno	50	
Serrolândia	Noturno	50	
Várzea Nova	Noturno	50	
Capim Grosso	Noturno	50	
Novo Paraíso	Noturno	50	
Várzea do Poço	Noturno	50	
Quixabeira	Noturno	50	
Mirangaba	Noturno	50	
Mundo Novo	Noturno	50	
Saúde	Noturno	50	Juazeiro - DCH
Baixa Grande	Noturno	50	
Juazeiro - Quilombo Alagadiço (Salitre)	Noturno	50	
Curaçá	Noturno	50	
Sento Sé	Noturno	50	Juazeiro 2 - DTCS
Juazeiro - Sede	Noturno	100	
Remanso	Noturno	50	Paulo Afonso
Casa Nova	Noturno	50	
Jeremoabo	Noturno	50	Santo Antônio de Jesus
Santa Brígida	Noturno	50	
Paulo Afonso	Noturno	100	
Santo Antônio de Jesus	Noturno	100	
Nazaré	Noturno	50	
Aratuípe	Noturno	50	
Laje	Noturno	50	
Castro Alves	Noturno	50	
Dom Macedo Costa	Noturno	50	
São Miguel das Matas	Noturno	50	
Jaguaripe	Noturno	50	Seabra
Itatim	Noturno	50	
Seabra - Sede	Noturno	50	
Wagner	Noturno	50	
Boninal	Noturno	50	
Macaúbas	Noturno	50	
Utinga	Noturno	50	
Seabra - Baixãozinho	Noturno	50	
Palmeiras	Noturno	50	Senhor do Bonfim
Antônio Gonçalves	Noturno	50	
Campo Formoso - Sede	Noturno	50	
Igara	Noturno	50	
Campo Formoso - Lagedos	Noturno	50	

Negros			
Itiuba	Noturno	50	
Jaguarari	Noturno	50	
Senhor do Bonfim–Centro Juvenil de Ciência e Cultura	Matutino	50	
Senhor do Bonfim – Col. Estadual	Noturno	100	
Senhor do Bonfim			
Filadélfia	Noturno	50	
Ponto Novo	Noturno	50	
Tijuaçu - Com Quilombola	Noturno	50	
Água Fria	Noturno	50	
Lamarão	Noturno	50	
Cipó	Noturno	50	Serrinha
Serrinha	Noturno	150	
Serra Preta	Noturno	50	
Itabatã	Noturno	50	
Teixeira de Freitas	Noturno	100	Teixeira de Freitas
Medeiros Neto	Noturno	50	
Itanhém	Noturno	50	
Itamaraju	Noturno	50	
Valença	Noturno	150	
Vera cruz /Tairu	Noturno	50	
Camamu	Noturno	50	
Nilo Peçanha	Noturno	50	
Igrapiúna	Noturno	50	Valença
Mutuípe	Noturno	50	
Jiquiriçá	Noturno	50	
Vera Cruz/ Quilombo Ilha	Noturno	50	
Ituberá – Sede	Noturno	50	
Ituberá – Assentamento MST	Noturno	50	
Xique-Xique	Noturno	50	Xique Xique
<b>Total</b>		<b>7.950</b>	

Fonte: UPT, UNEB, 2022



## Dimensão II – Pós-Graduação



## Ação orçamentária 2555 – Gestão Acadêmica de Curso de Pós-Graduação

**Objetivo:** Assegurar a gestão dos cursos de pós-graduação nos diversos departamentos da UNEB, possibilitando a execução de suas atividades regulares e o atendimento aos estudantes.

**Produto:** Curso de pós-graduação em funcionamento

**Responsável:** Departamentos

Quadro 12 - Cursos de Pós-Graduação *Stricto Sensu*

Território de identidade	Departamento	Curso	Grau Acadêmico	Resolução CONSU Nº	Nota da avaliação Capes	Aluno Matriculado
Metropolitano de Salvador	DCH I – Salvador	Programa de Pós-Graduação em Estudo de Linguagens (PPGEL)	Mestrado e Doutorado Acadêmico	MES: 325/2005 DOU: 1.376/2019	04	D: 35 M: 51
	DEDC I – Salvador	Programa de Pós-Graduação em Educação e Contemporaneidade (PPGEDUC)	Mestrado e Doutorado Acadêmico	214/1998	04	D: 132 M: 70
	DEDC I – Salvador	Programa de Pós-Graduação em Gestão e Tecnologia Aplicadas à Educação (GESTEC)	Mestrado Profissional	772/2010	04	88
	DEDC I – Salvador	Programa de Pós-Graduação em Ensino de História (ProfHistória)	Mestrado Profissional em Rede	1.180/2016	04	36
	DEDC I – Salvador	Programa de Pós-Graduação em Educação de Jovens e Adultos (MPEJA)	Mestrado Profissional	902/2012	04	91
	DCET I – Salvador	Programa de Pós-Graduação em Química Aplicada (PGQA)	Mestrado Acadêmico	308/2004	03	24
	DCET I – Salvador	Programa de Pós-Graduação em Ensino de Física (ProfFísica)	Mestrado Profissional em Rede	1134/2015	04	40
	DCET I – Salvador	Programa de Pós-Graduação em Estudos Territoriais (PROET)	Mestrado Acadêmico	1.328/2018	03	38
	DCV I – Salvador	Programa de Pós-Graduação em Ciências Farmacêuticas (PPGFARMA)	Mestrado Acadêmico	1.123/2015	03	53
	DCV I – Salvador	Programa de Pós-Graduação em Saúde Coletiva (MEPISCO)	Mestrado Profissional	1.359/2019	03	60
	DCHT XIX – Camaçari	Programa de Pós-Graduação Multi-Institucional Multidisciplinar em Difusão do	Doutorado Acadêmico	1.354/2019	05	49

		Conhecimento (DMMDC)				
Litoral Norte e Agreste Baiano	DEDC II – Alagoinhas	Programa de Pós-Graduação em Crítica Cultural (Pós-Crítica)	Mestrado e Doutorado Acadêmico	MES: 382/2006 DOU: 1368/2019	05	D: 70 M: 59
	DEDC II – Alagoinhas	Programa de Pós-Graduação em História (PPGH)	Mestrado Acadêmico	1062/2014	03	24
	DCET II – Alagoinhas	Programa de Pós-Graduação em Modelagem e Simulação de BioSistemas (PPGMSB)	Mestrado Acadêmico	1.330/2018	A	43
Sertão do São Francisco	DTCS III – Juazeiro	Programa de Pós-Graduação em Agronomia – Horticultura Irrigada (PPGHI)	Mestrado Acadêmico	328/2005	04	24
	DTCS III – Juazeiro	Programa de Pós-Graduação em Agroecologia e Desenvolvimento Territorial (PPGADT)	Doutorado Profissional	1.345/2018	A	35
	DTCS III – Juazeiro	Programa de Pós-Graduação em Ecologia Humana e Gestão Socioambiental (PPGEcoH)	Mestrado e Doutorado Acadêmico	DOU: 1.326/2018 MES: 379/2006	04	D:56 M:39
	DCH III – Juazeiro	Programa de Pós-Graduação em Educação, Cultura e Territórios Semiáridos (PPGESA)	Mestrado Acadêmico	913/2012	03	38
Piemonte Diamantina	DCH IV – Jacobina e DEDC XIV Conceição do Coité	Programa de Pós-Graduação em Educação e Diversidade (MPED)	Mestrado Profissional	964/2013	04	37
Recôncavo	DCH V – Santo Antônio de Jesus	Programa de Pós-Graduação em História Regional e Local (PPGHIS)	Mestrado Acadêmico	327/2005	04	29
	DCH V – Santo Antônio de Jesus	Programa de Pós-Graduação Profissional em Letras (ProfLetras)	Mestrado Profissional em Rede	963/2013	04	40
Sertão Produtivo	DCH VI – Caetité	Programa de Pós-Graduação em Ensino, Linguagem e Sociedade (PPGELS)	Mestrado Acadêmico	1.331/2018	03	110
Itaparica	DEDC VIII – Paulo Afonso e DEDC VII – Senhor do Bonfim	Programa de Pós-Graduação em Biodiversidade Vegetal (PPGBVeg)	Mestrado Acadêmico	682/2009	03	24
Extremo Sul	DEDC X – Teixeira de Freitas	Programa de Pós-Graduação em Letras (PPGL)	Mestrado Acadêmico	1.329/2018	A	40
Sisal	DEDC XI – Serrinha	Programa de Pós-Graduação em	Mestrado Profissional	1.171/2016	04	32

		Intervenção Educativa e Social (MPIES)				
Irecê	DEDC XV – Irecê	Programa de Pós-Graduação em Estudos Africanos, Povos Indígenas e Culturas Negras (PPGEAFIN)	Mestrado Acadêmico	1.303/2017	03	63
<b>Total</b>						<b>1.530</b>

Fonte: PPG, UNEB, 2022

Quadro 13 - Cursos de Pós-Graduação *Lato Sensu*

Território de Identidade	Departamento	Curso Presencial	Vagas Ofertadas	Alunos Ativos 2022	Nº Edital
Litoral Norte e Agreste Baiano	DCET II - Alagoinhas	Educação Matemática	40	45	2/2021
		Estudos Africanos e Representações da África no Brasil	25	27	98/2019
	DLLARTES II - Alagoinhas	Metodologia do Ensino-Aprendizagem de Línguas Estrangeiras	25	15	45/2021
Bacia do Rio Grande	DCH IX - Barreiras	Produção Vegetal no Cerrado	25	25	23/2021
		Educação e Meio Ambiente	40	-	21/2018
Velho Chico	DCHT XVII - Bom Jesus da Lapa	Gestão e Políticas Públicas para a Educação Básica	120	-	27/2019
Sertão Produtivo	DCHT XX - Brumado				
	DCH VI - Caetité	Biodiversidade do Semiárido	30	14	91/2021
		Práticas Docentes Interdisciplinares	30	33	6/2021
DEDC XII - Guanambi	Educação do Campo	500	238	114/2022	
Irecê	DCHT XXIV - Xique-xique	Educação Ambiental, Biodiversidade e Cultura Regional	20	-	6/2019
Itaparica	DEDC VIII - Paulo Afonso	Educação Matemática e Contemporaneidade	40	34	8/2021
		Gestão e Educação Intercultural Indígena	60/70	16	69/2021
Metropolitano de Salvador	DEDC I - Salvador	Psicologia Clínica	20	18	53/2021
	DEDC I - Salvador	Gênero, Raça/Etnia e Sexualidade na Formação de Educadoras/es	850	-	090/2022
	DCV I - Salvador	Residência Multiprofissional em Saúde		37	1/2020
	DCHT XIX - Camaçari	Controladoria	20	26	021/022
Recôncavo	DCH V - Santo Antônio de Jesus	Geografia e Desenvolvimento Territorial	20	09	11/2021
Sisal	DEDC XI - Serrinha	Análise Ambiental e Gestão Sustentável do Território	20	11	4/2021
Extremo Sul	DEDC X - Teixeira de Freitas	Biociência e Biodiversidade: Ecologia e Conservação Ambiental	20	14	049/2018

Fonte: GPÓS/PPG

Quadro 14 - Demonstrativo de propostas de novos Programas Pós-Graduação *Stricto Sensu* encaminhados à Capes

Propostas de Cursos Novos (APCN) Submetidos a CAPES em 2022					
Título da Proposta	Nível	Campus	Departamento Lotação	Área Capes	Resolução Consu
Programa de Pós-Graduação em Ciências Farmacêuticas (PPGFARMA)	Doutorado Acadêmico	Salvador	DCV	Farmácia	1.526/2022
Programa de Pós-Graduação Educação e Formação Docente	Mestrado Acadêmico	Guanambi	DEDC XII	Educação	1.379/2019
Programa de Pós-Graduação em Sistemas Inteligentes e Robótica UNEB/UFRB	Mestrado Acadêmico	Salvador	DCET I	Interdisciplinar	1.541/2022
Programa de Pós-Graduação em História Social	Mestrado Acadêmico	Conceição do Coité	DEDC XIV	História	1.543/2022
Programa de Pós-Graduação em Agronomia	Mestrado Profissional	Barreiras	DCH IX	Ciências Agrárias	1.539/2022
Programa de Pós-Graduação em Ensino na Educação Básica,	Mestrado Acadêmico	Eunápolis	DCHT XVIII	Ensino	1.540/2022
Programa de Pós-Graduação em Estudos Africanos e Representações da África	Mestrado Acadêmico	Valença	DEDC XV	Interdisciplinar	1.538/2022
Programa de Pós-Graduação Interdisciplinar em Ciências da Saúde e Biológicas	Mestrado Acadêmico	Guanambi	DEDC XII	Interdisciplinar	1.520/2022
Programa de Pós-Graduação em Tecnologias das Linguagens (PPGTEL)	Mestrado Acadêmico	Santo Antônio de Jesus	DCH V	Linguística e Literatura	1.507/2022
Programa de Pós-Graduação em Ciências do Cuidar em Saúde (PPGCCS)	Mestrado Acadêmico	Senhor do Bonfim	DEDC VII	Enfermagem	1.519/2022

Fonte: PPG, UNEB, 2022

Quadro 15 - Equipamentos adquiridos pelos Programas de Pós-Graduação

Programa	Departamento	Quantitativo
Programa de Pós-Graduação em Agroecologia e Desenvolvimento Territorial (PPGADT)	DTCS III – Juazeiro	02
Graduação em Agronomia – Horticultura Irrigada (PPGHI)	DTCS III – Juazeiro	19
Programa de Pós-Graduação em Estudos Territoriais (PROET)	DCET I – Salvador	05
Programa de Pós-Graduação em Ciências Farmacêuticas (PPGFARMA)	DCV I – Salvador	01
Programa de Pós-Graduação em Biodiversidade Vegetal (PPGBVeg)	DEDC VIII – Paulo Afonso e DEDC VII – Senhor do Bonfim	06
Programa de Pós-Graduação em Química Aplicada (PGQA)	DCET I – Salvador	02
Programa de Pós-Graduação em Ecologia Humana e Gestão Socioambiental (PPGEcoH)	DTCS III – Juazeiro	04
Programa de Pós-Graduação em Modelagem e Simulação de BioSistemas (PPGMSB)	DCET II – Alagoinhas	02
<b>Total</b>		<b>41</b>

Fonte: PPG, UNEB, 2022

### Programa de Concessão de Bolsas de Pós-Graduação

A UNEB tem um total de 274 (duzentos e setenta e quatro) bolsas ativas para Mestrado, Doutorado e Pós-Doutorado, advindas da CAPES e da FAPESB. Em 2022,

do total mencionado, o quantitativo de 122 (cento e vinte duas) bolsas implementadas e 152 (cento e cinquenta e duas) bolsas renovadas.

Quadro 16 - Quantitativo de bolsas implementadas e bolsas renovadas

Instituição/ Programa/2022	Mestrado		Doutorado		PÓS-DOC		Total 2022
	Implementadas	Renovadas	Implementadas	Renovadas	Implementadas	Renovadas	
DS/CAPES	29	85	18	30	00	00	162
PDPG/CAPES (PÓS-DOC)	00	00	00	00	04	00	04
PDPG/CAPES	08	00	06	00	00	00	14
PRÓ-REITORA/ CAPES	08	00	06	00	00	00	14
PDSE/CAPES	00	00	02	00	00	00	02
FAPESB	36	16	05	21	00	00	78
<b>Total</b>	<b>274</b>						

Fonte: GPOS/PPG, UNEB, 2022

Quadro 17 - Quantitativo de Bolsas de Pós-Graduação concedidas por Departamento

Departamento	Número de Bolsas Implementadas	Número de Bolsas Renovadas
DCH I – Salvador	15	15
DEDC I Salvador	10	36
DCET I – Salvador	10	05
DCV I – Salvador	08	07
DEDC II – Alagoinhas	22	25
DCET II – Alagoinhas	08	00
DTCS III – Juazeiro	18	36
DCH III – Juazeiro	04	06
DCH IV – Jacobina	02	04
DCH V – Santo Antônio de Jesus	04	02
DCH VI – Caetitê	01	01
DEDC VIII – Paulo Afonso	08	04
DEDC X – Teixeira de Freitas	06	00
DEDC XI – Serrinha	03	00
DEDC XVI – Irecê	03	06
DCHT XIX – Camaçari	00	05
<b>Total</b>	<b>122</b>	<b>152</b>

Fonte: GPOS/PPG, UNEB, 2022

Quadro 18 - Quantitativo de Bolsas de Mestrado, Doutorado e Pós-Doutorado concedidas pela UNEB, Edital N°. 085/2021 – Seleção para Programa de Bolsas de Pesquisa (PROGPESQ), conforme Resolução N°. 1.471/2021

Departamento	Número de bolsas
DCH I – Salvador	02
DEDC I – Salvador	06
DCET I – Salvador	01
DCV I – Salvador	02

DEDC II – Alagoinhas	00
DCET II – Alagoinhas	04
DTCS III – Juazeiro	01
DCH III – Juazeiro	01
DCH IV – Jacobina	02
DCH V – Santo Antônio de Jesus	03
DCH VI – Caetité	06
DEDC VIII – Paulo Afonso	04
DEDC X – Teixeira de Freitas	00
DEDC XI – Serrinha	02
DEDC – XIV - Coité	01
DCHT – XVI – Irecê	00
DCHT XIX – Camaçari	01
<b>Total</b>	<b>36</b>

Fonte: Financeiro PPG, 2022

### **Ação orçamentária 6629 – Apoio a Ações do Ensino de Pós-graduação**

**Objetivo:** Apoiar técnica e financeiramente as atividades de Pós-graduação, por meio do acompanhamento e avaliação dos Programas e cursos, Grupos de Pesquisa, bem como construir indicadores e subsídios para a definição de políticas de pesquisa e inovação.

**Produto:** Apoio técnico-financeiro realizado

**Responsável:** Pró-Reitoria de Pesquisa e Ensino de Pós-Graduação (PPG)

Quadro 19 - Ações de apoio técnico-financeiro à Pós-graduação realizadas

<b>Ação</b>	<b>Objetivo</b>	<b>Beneficiários</b>	<b>Quantitativo</b>	<b>Data de Início</b>	<b>Status</b>
AUXPPG	Consolidar a política de oferta de cursos de Pós-graduação <i>stricto sensu</i> da UNEB	Docentes	17	27/06/2022	Em Execução
PROEP /PÓS	Apoiar e incentivar a editoração e a publicação de periódicos científicos vinculados à Universidade do Estado da Bahia	Docentes	07	30/06/2022	Em Execução

Fonte: PPG, 2022

Tabela 03 - Número de Grupos de Pesquisa por área de conhecimento

<b>Área de conhecimento</b>	<b>Nº de grupos certificados</b>	<b>Área de conhecimento</b>	<b>Nº de grupos certificados</b>
Administração	06	Fisioterapia e Terapia Ocupacional	01
Agronomia	07	Fonoaudiologia	02
Antropologia	08	Genética	01
Área Predominante	01	Geociências	02
Arqueologia	01	Geografia	05

Artes	04	História	14
Biologia Geral	02	Letras	26
Bioquímica	01	Linguística	12
Botânica	03	Matemática	04
Ciência da Computação	07	Medicina	06
Ciência Política	02	Microbiologia	02
Ciências Ambientais	02	Morfologia	01
Comunicação	11	Psicologia	03
Desenho Industrial	02	Química	05
Direito	14	Recursos Pesqueiros e Engenharia de Pesca	01
Ecologia	06	Saúde Coletiva	10
Economia	04	Sociologia	03
Educação	94	Turismo	02
Educação Física	05	Zoologia	01
Enfermagem	04	Fisioterapia e Terapia Ocupacional	01
Engenharia Biomédica	01	Fonoaudiologia	02
Engenharia de Materiais e Metalúrgica	01	Genética	01
Engenharia de Produção	01	Geociências	02
Farmácia	02	Geografia	05
Farmacologia	01	História	14
Filosofia	04		
Física	01		
Fisiologia	01		
<b>Total</b>		<b>296</b>	

Fonte: DGP-CNPq, 2022

Tabela 04 - Projetos de Pesquisa por grande área de conhecimento

Área de Conhecimento	Quantidade
Ciências Agrárias	67
Ciências Biológicas	136
Ciências da Saúde	182
Ciências Exatas e da Terra	85
Ciências Humanas	406
Ciências Sociais Aplicadas	81
Engenharias	06
Linguística, Letras e Artes	140
Outros	00
<b>Total</b>	<b>1.103</b>

Fonte: SIP-UNEB, 2022



**Ação orçamentária 6927 – Apoio às Ações de Pesquisa e de Iniciação Científica e Tecnológica**

**Objetivo:** Prover, fomentar e incentivar o desenvolvimento e realização de pesquisas, dentro da política institucional de P&D, e fortalecer a infraestrutura, visando à geração e difusão de novas tecnologias e potencializando o desenvolvimento científico e tecnológico.

**Produto:** Apoio técnico-financeiro realizado

**Responsável:** Pró-Reitoria de Pesquisa e Ensino de Pós-Graduação (PPG)

Quadro 20 - Ações de apoio técnico-financeiro realizado para as Ações de Pesquisa e de Iniciação Científica e Tecnológica

Ação	Beneficiários	Quantitativo	Data de Início
Elaboração e Divulgação do Caderno de Editais	Docentes e discentes	03	Operação contínua
Certificação e Acompanhamento dos Grupos de Pesquisa	Pesquisadores	20	Operação contínua
Análise e Procedimento processos de mudança de regime	Docentes	20	Operação contínua
Gerenciamento dos Bolsistas/Voluntários (Graduação e Júnior) de Iniciação Científica (Substituições, Relatórios, Folha de Pagamento, etc.)	Docentes e discentes	01	Operação contínua
Avaliação de Projetos do Edital 18/2022 (IC Graduação) e do Edital 19/2022 (IC Júnior) pelo Comitê Interno de Iniciação Científica	Docentes e discentes	01	06/06/2022
Homologação de Projetos do Edital 18/2022 (IC Graduação) e do Edital 19/2022 (IC Júnior) pelo Comitê Interno e Externo	Docentes e discentes	01	07/06/2022
Elaboração e Divulgação do Caderno de Editais	Docentes e discentes	03	Operação contínua
Elaboração e Submissão da Chamada CNPq N° 21/2022 - Programa Institucional de Bolsas de Iniciação Científica (PIBIC)	Docentes e discentes	01	25/05/2022 a 15/07/2022
Elaboração e Submissão da Chamada CNPq N° 33/2022 - Programa Institucional de Bolsas de Iniciação em Desenvolvimento Tecnológico e Inovação (PIBITI): 2022/2024	Docentes e discentes	02	15/06/2022 a 01/08/2022
Elaboração e Submissão da Chamada CNPq N° 34/2022 - Programa Institucional de Iniciação Científica nas Ações Afirmativas (PIBIC-Af): 2022-2024	Docentes e discentes	01	15/06/2022 a 01/08/2022
Elaboração e Submissão da Chamada CNPq N° 35/2022 - Programa Institucional de Iniciação Científica no Ensino Médio (PIBIC-EM): 2022/2024	Docentes e discentes	01	15/06/2022 a 01/08/2022
Atualização da Resolução 1.425/2020 referente às normas para reconhecimento e atuação das Empresas Juniores no âmbito da UNEB	Docentes e Discentes	01	15/06/2022
Planejamento e Coleta de Projetos para o Anuário de Pesquisa	Pesquisadores	01	15/06/2022
Atualização do Regimento Interno Comitê de IC	Docentes e discentes	01	08/08/2022
Discussão do novo regimento Interno Comitê de IC e Planejamento da Jornada de IC	Docentes e discentes	01	28/08/2022

Elaboração da Política de Fortalecimento dos Centros de Pesquisa e Estudos da UNEB	Docentes, Técnicos e Discentes	01	01/09/2022
Aprovação do novo regimento e eleição do presidente do Comitê de IC	Docentes e discentes	01	12/09/2022
Planejamento do Evento XXVI Jornada de Iniciação Científica da UNEB e do Colóquio de Pesquisa e Pós-Graduação	Docentes e discentes	01	14/09/2022

Fonte: PPG, 2022

### **Ação orçamentária 6989 – Concessão de Bolsa de Iniciação Científica, Tecnológica e de Inovação**

**Objetivo:** Conceder bolsas de iniciação científica, iniciação tecnológica e de inovação, assegurando o desenvolvimento científico, tecnológico e de inovação no âmbito das universidades, bem como a qualidade da formação do estudante universitário.

**Produto:** Bolsa de iniciação científica/inovação concedida

**Responsável:** Pró-Reitoria de Pesquisa e Ensino de Pós-Graduação (PPG)

Tabela 05 - Bolsas de Iniciação Científica concedidas por Programa

Programa	Quantidade
PICIN - UNEB	251
FAPESB	150
CNPQ (IC) PIBIC	83
CNPQ PIBIC - AF	20
CNPQ PIBITI	13
CNPQ PIBIC-JÚNIOR	07
IC JÚNIOR - UNEB	100
<b>Total</b>	<b>624</b>

Fonte: PPG – GESP, 2022

Tabela 06 - Bolsas de Iniciação Científica PICIN concedidas por Departamento

Território de identidade	Departamento	Número de bolsistas
Metropolitano De Salvador	DCH I – Salvador	14
	DEDC I – Salvador	14
	DCET I – Salvador	05
	DCV I – Salvador	29
	UNEAD – Salvador	01
	DCHT XIX – Camaçari	01
Litoral Norte e Agreste Baiano	DEDC II – Alagoinhas	05
	DCET II – Alagoinhas	09
	DLLARTES – Alagoinhas	07
Sertão do São Francisco	DTCS III – Juazeiro	09
	DCH III – Juazeiro	05
Piemonte Diamantina	DCH IV – Jacobina	16
Recôncavo	DCH V – Santo Antônio de Jesus	06

Sertão Produtivo	DCH VI – Caetité	16
	DEDC XII – Guanambi	19
	DCHT XX – Brumado	06
Piemonte do Itapicuru	DEDC VII – Senhor do Bonfim	13
Itaparica	DEDC VIII – Paulo Afonso	06
Bacia do Rio Grande	DCH IX – Barreiras	21
Extremo Sul	DEDC X – Teixeira de Freitas	06
Sisal	DEDC XI – Serrinha	04
	DEDC XIV – Conceição do Coité	05
Piemonte do Paraguaçu	DEDC XIII – Itaberaba	01
Baixo Sul	DEDC XV – Valença	-
Irecê	DEDC XV – Irecê	04
	DCHT XXIV – Xique-Xique	-
Velho Chico	DCHT XVII – Bom Jesus da Lapa	04
Costa do Descobrimento	DCHT XVIII – Eunápolis	-
Médio Rio de Contas	DCHT XXI – Ipiaú	05
Semiárido Nordeste II	DCHT XXII – Euclides da Cunha	05
Chapada Diamantina	DCHT XXIII – Seabra	06
<b>Total</b>		<b>242</b>

Fonte: PPG, 2022

---

### ***Ação orçamentária 4112 – Concessão de Bolsa para Estudante Fundamental, médio e profissional da Rede Pública***

---

**Objetivo:** Desenvolver nos estudantes do ensino fundamental, médio e profissional da Rede Pública competências para atuação científica e tecnológica, por meio da concessão de bolsas.

**Produto:** Bolsa de pesquisa concedida

**Responsável:** Pró-Reitoria de Pesquisa e Ensino de Pós-Graduação (PPG)

Quadro 21 - Quantitativo de Bolsas de Iniciação Científica Junior concedidas

<b>Campus</b>	<b>Quantidade</b>	<b>Município de origem do aluno</b>
DCET I – Salvador	05	Salvador
DCV I – Salvador	02	Salvador
DEDC XIV – Conceição Do Coité	02	Conceição Do Coité
DCH III – Juazeiro	02	Juazeiro
DCH VI – Caetité	02	Caetité
DCHT XIX – Camaçari	05	Camaçari, Araci, Senhor Do Bonfim E Lapão
DCHT XVI – Irecê	01	Comunidade Quilombola Lagoa Do Zeca – Canarana
<b>Total</b>		<b>19</b>

Fonte: Gerência de Pesquisa, UNEB, 2022

---

**Ação orçamentária 4113 – Concessão de Bolsa para Estudante dos Programas de Pós-Graduação Stricto Sensu**

---

**Objetivo:** Conceder bolsas de pós-graduação, assegurando o desenvolvimento da pesquisa científica, tecnológica e de inovação no âmbito das universidades, bem como a qualidade da formação de profissionais pesquisadores.

**Produto:** Bolsa de pós-graduação concedida

**Responsável:** Pró-Reitoria de Pesquisa e Ensino de Pós-Graduação (PPG)

Tabela 07 - Bolsa de pós-graduação concedida (PROGPesq)

<b>Departamentos</b>	<b>Número de bolsas</b>
DCH I – Salvador	02
DEDC I – Salvador	08
DCET I – Salvador	03
DCV I – Salvador	03
DEDC II – Alagoinhas	00
DCET II – Alagoinhas	03
DTCS III – Juazeiro	03
DCH VI – Caetité	03
DCH V – Santo Antônio de Jesus	01
DEDC VIII – Paulo Afonso	05
DEDC X – Teixeira De Freitas	00
DEDC XI – Serrinha	04
DEDC XV – Irecê	04
DCHT XIX – Camaçari	03
<b>Total</b>	<b>42</b>

Fonte: PPG, 2022

Tabela 08 - Bolsas outras instituições fomento – CAPES e FAPESB, 2022

<b>Departamentos</b>	<b>Número de Bolsas</b>
DCH I – Salvador	30
DEDC I – Salvador	48
DCET I – Salvador	15
DCV I – Salvador	14
DEDC II – Alagoinhas	46
DCET II – Alagoinhas	08
DTCS III – Juazeiro	53
DCH III – Juazeiro	10
DCH IV – Jacobina	06
DCH V – Santo Antônio De Jesus	06
DCH VI – Caetité	02
DEDC VIII – Paulo Afonso	11
DEDC X – Teixeira De Freitas	06
DEDC XI – Serrinha	03

DEDC XVI– Irecê	07
DCHT XIX – Camaçari	09
<b>Total</b>	<b>274</b>

Fonte: PPG, 2022

---

### **Ação orçamentária 2558 – Desenvolvimento de Projeto e Atividade de Pesquisa Universitária**

---

**Objetivo:** Desenvolver projetos e atividades de pesquisa e inovação nos departamentos.

**Produto:** Projeto/atividade de pesquisa desenvolvida

**Responsável:** Departamentos

Quadro 22 - Atividades de Pesquisa Universitária MPEJA

<b>Atividade</b>	<b>Objetivo</b>	<b>Período de Realização</b>
Comunidades de Prática na EJA	Pesquisa ação sobre comunidades virtuais na EJA – tempo formativo I	Maio 2022 a maio 2024
EJA e Inclusão	-----	Fevereiro 2022 a fev. 2023
Transição dos Jovens do Ensino Médio para a EJA	Estudar o fenômeno da capital baiana. Pesquisa está na etapa de planejamento	Fev. 2022 a fev. 2023

Fonte: Docentes MPEJA, 2022

## Dimensão III – Educação à Distância



---

**Ação orçamentária 6915 – Realização de Curso de Educação a Distância (EAD)**

---

**Objetivo:** Criar condições de funcionamento e gestão de cursos através da Educação a Distância com vistas a potencializar a oferta do ensino de graduação, pós-graduação, extensão, bem como expandir e diversificar as oportunidades de acesso à universidade.

**Produto:** Curso de educação à distância em funcionamento

**Responsável:** Unidade de Educação a Distância (UNEAD)

Quadro 23 - Demonstrativo de Oferta de Cursos EaD por Polo

Polo	Oferta	Tipologia	Curso	Alunos
Amargosa	UAB	Licenciatura	História	06
		Licenciatura	Matemática	04
		Bacharelado	Adm. Pública	07
Baixa Grande	UAB	Licenciatura	Matemática	22
		Licenciatura	Letras Português	34
		Licenciatura	Pedagogia	22
		Licenciatura	Letras Inglês	23
Barreiras	Oferta própria	Bacharelado	Administração Pública	66
Barreiras	UAB	Licenciatura	Ciências da Computação	12
			Educação Física	08
			Geografia	17
			História	25
Bom Jesus da Lapa	Oferta própria	Bacharelado	Administração	14
Bom Jesus da Lapa	UAB	Licenciatura	Matemática	05
			Letras Português	07
			Geografia	18
			História	25
Brumado	Oferta própria	Bacharelado	Administração Pública	74
Brumado	UAB	Licenciatura	Matemática	17
		Licenciatura	Educação Física	45
		Licenciatura	Geografia	28
		Licenciatura	História	33
		Licenciatura	Química	06
		Bacharelado	Administração Pública	13
		Licenciatura	Letras Inglês	05
		Licenciatura	Ciências da Computação	01
Caetité	Oferta própria	Licenciatura	Música	24
Caetité	UAB	Licenciatura	Matemática	12
Camaçari	Oferta própria	Bacharelado	Administração Pública	117
Camaçari	UAB	Licenciatura	Educação Física	07
		Licenciatura	Geografia	16
		Licenciatura	História	16

		Licenciatura	Biologia	4
		Licenciatura	Pedagogia	41
		Bacharelado	Administração Pública	04
Campo Alegre de Lourdes	UAB	Licenciatura	História	03
Canudos	UAB	Licenciatura	Letras Português	11
		Bacharelado	Administração Pública	08
		Licenciatura	Ciências da Computação	07
		Licenciatura	Pedagogia	04
		Licenciatura	Geografia	07
		Licenciatura	História	17
Carinhanha	UAB	Licenciatura	Matemática	29
		Licenciatura	Educação Física	56
		Licenciatura	Biologia	01
		Licenciatura	Pedagogia	07
Conceição do Coité	Oferta própria	Bacharelado	Administração Pública	64
Conceição do Coité	UAB	Licenciatura	Matemática	19
		Licenciatura	Física	05
Dias D'ávila	UAB	Licenciatura	Letras Português	43
		Licenciatura	Geografia	06
		Licenciatura	História	02
		Licenciatura	Pedagogia	24
Esplanada	UAB	Licenciatura	Matemática	23
		Licenciatura	Ciências da Computação	05
		Licenciatura	Geografia	21
		Licenciatura	História	14
		Licenciatura	Pedagogia	26
		Licenciatura	Educação Física	01
		Licenciatura	Letras Português	02
		Bacharelado	Adm. Pública	14
Euclides da Cunha	UAB	Licenciatura	Matemática	18
		Licenciatura	Pedagogia	23
		Licenciatura	História	17
		Licenciatura	Ciências da Computação	03
Feira de Santana	UAB	Licenciatura	Matemática	40
		Licenciatura	Química	37
Ibotirama	UAB	Licenciatura	Letras Português	22
		Licenciatura	Ciências da Computação	15
		Licenciatura	Pedagogia	20
		Licenciatura	História	19
		Bacharelado	Administração Pública	02
Ilhéus	UAB	Licenciatura	Letras Inglês	01
Ipiaú	Oferta própria	Bacharelado	Administração	12
Ipiaú	UAB	Licenciatura	Matemática	01
		Licenciatura	Ciências da Computação	30
		Licenciatura	Geografia	12
		Licenciatura	História	42
		Licenciatura	Pedagogia	25



Ipirá	UAB	Bacharelado	Administração Pública	13
		Licenciatura	Ciências da Computação	32
		Licenciatura	Educação Física	56
		Licenciatura	Geografia	13
Ipupiara	UAB	Licenciatura	Letras Português	27
		Licenciatura	Educação Física	30
		Licenciatura	Geografia	15
		Licenciatura	Letras Inglês	12
		Licenciatura	História	02
		Licenciatura	Pedagogia	01
Irecê	UAB	Licenciatura	Ciências da Computação	12
		Licenciatura	Geografia	17
		Licenciatura	Química	03
Irecê	Oferta própria	Licenciatura	Música	20
Itaberaba	UAB	Licenciatura	Geografia	23
		Licenciatura	História	01
		Licenciatura	Química	01
		Licenciatura	Matemática	05
Itamaraju	UAB	Licenciatura	Matemática	13
		Bacharelado	Administração Pública	14
		Licenciatura	Ciências da Computação	05
		Licenciatura	Geografia	06
		Licenciatura	Letras Inglês	03
		Licenciatura	História	06
		Licenciatura	Pedagogia	02
Itanhém	UAB	Licenciatura	Letras Português	20
		Bacharelado	Administração Pública	21
		Licenciatura	História	02
Itapetinga	UAB	Licenciatura	Letras Português	13
		Licenciatura	Geografia	06
		Licenciatura	Pedagogia	08
Itapicuru	UAB	Licenciatura	Letras Português	05
		Licenciatura	Geografia	06
		Licenciatura	História	11
		Licenciatura	Pedagogia	15
Jacaraci	UAB	Bacharelado	Administração Pública	03
		Licenciatura	Pedagogia	01
Jacobina	Oferta própria	Licenciatura	Educação Inclusiva	36
Jacobina	UAB	Licenciatura	Matemática	17
Jequié	UAB	Licenciatura	História	01
Juazeiro	Oferta própria	Licenciatura	Educação Inclusiva	25
Juazeiro	Oferta própria	Bacharelado	Administração	113
Lauro de Freitas	UAB	Licenciatura	Geografia	12
		Licenciatura	Pedagogia	08
		Licenciatura	História	02
		Bacharelado	Administração Pública	01
Macaúbas	UAB	Licenciatura	Matemática	03

Mata de São João	UAB	Licenciatura	Letras Português	33
		Licenciatura	Letras Inglês	24
		Licenciatura	Matemática	11
		Bacharelado	Administração Pública	15
		Licenciatura	Geografia	18
		Licenciatura	Ciências da Computação	02
Mundo Novo	UAB	Licenciatura	Geografia	09
		Licenciatura	Educação Física	05
		Licenciatura	História	08
		Licenciatura	Pedagogia	06
Paulo Afonso	Oferta própria	Licenciatura	Educação Inclusiva	43
Paulo Afonso	UAB	Licenciatura	Letras Português	09
		Licenciatura	História	23
		Licenciatura	Geografia	03
		Licenciatura	Letras Espanhol	02
		Licenciatura	Química	02
		Licenciatura	Matemática	02
Pintadas	UAB	Licenciatura	Matemática	16
		Licenciatura	Letras Português	15
		Licenciatura	Física	03
Piritiba	UAB	Licenciatura	Matemática	14
		Licenciatura	Letras Inglês	12
		Licenciatura	Geografia	02
		Licenciatura	Letras Espanhol	01
		Licenciatura	Letras Português	02
		Licenciatura	Pedagogia	6
Remanso	UAB	Licenciatura	Química	01
Salvador	Oferta própria	Licenciatura	Música	63
Salvador	UAB	Licenciatura	Matemática	14
		Licenciatura	Letras Português	26
		Bacharelado	Administração Pública	04
		Licenciatura	Ciências da Computação	50
		Licenciatura	Educação física	17
		Licenciatura	Física	17
		Licenciatura	Química	09
Santo Amaro	UAB	Licenciatura	Geografia	12
Santo Estevão	UAB	Licenciatura	matemática	23
		Licenciatura	Geografia	25
		Licenciatura	Letras inglês	28
		Licenciatura	Pedagogia	31
		Licenciatura	Educação Física	04
		Licenciatura	Química	05
Seabra	UAB	Licenciatura	Pedagogia	17
Senhor do Bonfim	Oferta própria	Licenciatura	Música	23
Senhor do Bonfim	UAB	Bacharelado	Administração Pública	01
Serrinha	UAB	Licenciatura	Matemática	01
Simões Filho	UAB	Licenciatura	Letras Português	45

		Licenciatura	História	40
		Licenciatura	Letras Inglês	27
Sitio do Quinto	UAB	Licenciatura	Ciências da Computação	25
		Licenciatura	História	09
		Licenciatura	Pedagogia	76
		Licenciatura	Matemática	08
		Licenciatura	Letras Português	26
		Licenciatura	Música	23
Teixeira de Freitas	Oferta própria	Bacharelado	Administração Pública	49
Valença	Oferta própria	Licenciatura	Educação Inclusiva	61
Valença	UAB	Licenciatura	Química	01
		Licenciatura	Geografia	32
		Licenciatura	Letras Inglês	30
Vitória da Conquista	UAB	Bacharelado	Adm. Pública	16
		Licenciatura	Letras Espanhol	01
Xique-Xique	Oferta própria	Licenciatura	Educação Inclusiva	27
Xique-Xique	UAB	Licenciatura	Geografia	14
		Licenciatura	Matemática	18
<b>Total</b>				<b>3.133</b>

Fonte: UNEAD, UNEB, 2022

Quadro 24 - Cursos Pós-Graduação EAD Ofertados

Curso	Turmas		Nº de Alunos Matriculados
	Polo/Município	Quantidade	
Especialização Educação Digital	Salvador	01	2.708

Fonte: UNEAD, 2022

## Dimensão IV – Extensão

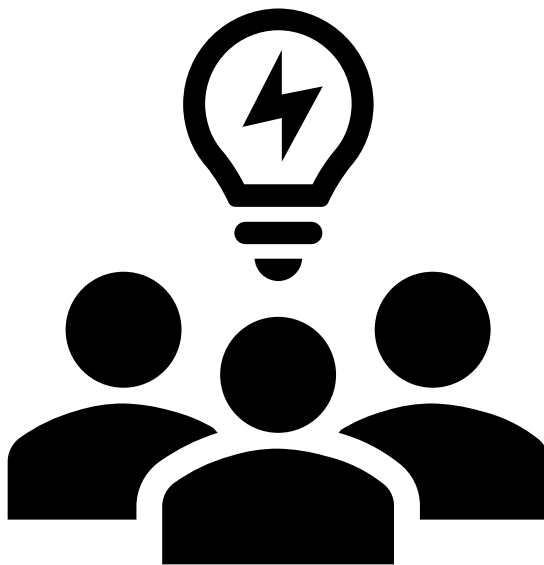

## **Ação orçamentária 6907 – Realização de Ações de Extensão Universitária**

**Objetivo:** Realizar ações de extensão universitária, por meio da implementação de programas, projetos e atividades de extensão, com vistas a propiciar a interação dos estudantes de graduação com a realidade social, dando condições para o melhoramento dos padrões de excelência científica e acadêmica das instituições.

**Produto:** Ação de extensão realizada

**Responsável:** Pró-Reitoria de Extensão (PROEX)

**Quadro 25 - Editais lançados em 2022**

<b>Edital</b>	<b>Objetivo</b>	<b>Ação</b>	<b>Valor R\$</b>
UATI Nº. 09/2022	Desenvolvimento de ações de Extensão no Programa Universidade Aberta à Terceira Idade (UATI) no âmbito da UNEB com seleção de Projetos e Bolsistas para Monitoria de Extensão vinculada ao Programa UATI.	51 projetos contemplados e 63 bolsas de monitoria para estudantes de graduação	31.500,00
PROIEX Nº. 012/2022	Concessão de Bolsas de Iniciação à Extensão para estudantes da Graduação.	398 bolsas monitoria de extensão para estudantes de graduação	199.000,00
PROAPEX Nº. 024/2022	Fomentar ações extensionistas para atender a comunidade Unebiana e suas comunidades de pertença mais atingidas pelas enchentes e cheias.	14 projetos contemplados e 21 bolsas de monitoria para estudantes de graduação	159.700,00
PROAPEX Nº. 046/2022	Fomentar ações extensionistas no âmbito da Arte e Cultura	16 projetos contemplados e 25 bolsas de monitoria para estudantes de graduação	187.500,00

Fonte: PROEX, UNEB, 2022

**Quadro 26 - Projetos de extensão aprovados no PROAPEX 024/2022**

<b>Unidade Universitária</b>	<b>Quantidade de projetos</b>	<b>Valor dos Termos de Outorga</b>	<b>Quantidade de bolsas concedidas</b>	<b>Valor das Bolsas por mês (R\$ 500,00)</b>
Departamento de Ciências Humanas e Tecnologias - Campus XXIII - SEABRA	04	44.400,00	06	3.000,00
CAECDT - Centro Acadêmico de Educação do Campo e Desenvolvimento Territorial	01	14.800,00	02	1.000,00
Departamento de Ciências Humanas e Tecnologias - Campus XVI - IRECÊ	02	22.800,00	03	1.500,00
Departamento de Ciências Humanas e Tecnologias - Campus XVII - BOM JESUS DA LAPA	04	37.600,00	05	2.500,00
Departamento de Educação - Campus X - TEIXEIRA DE FREITAS	01	14.800,00	02	1.000,00
Departamento de Ciências Humanas - Campus IX - BARREIRAS	01	7.400,00	02	1.000,00
Departamento de Ciências Humanas e Tecnologias - Campus XVIII - EUNÁPOLIS	01	7.400,00	01	500,00
<b>Total</b>	<b>14</b>	<b>149.200,00</b>	<b>21</b>	<b>10.500,00</b>

Fonte: PROEX, UNEB, 2022

Quadro 27 - Projetos de Extensão aprovados no PROAPEX Nº. 046/2022

Unidade	Quantidade de projetos aprovados	Valor dos Termos de Outorga	Quantidade de bolsas concedidas	Valor das Bolsas por mês (R\$500,00)
Departamento de Ciências Humanas e Tecnologias - Campus XXIII - SEABRA	01	14.000,00	02	1.000,00
Departamento de Ciências Humanas e Tecnologias - Campus XIX - CAMAÇARI	01	14.000,00	02	1.000,00
CEPAIA - Centro Estudos dos Povos Afro-Índioamericano	01	14.000,00	02	1.000,00
Departamento de Ciências Humanas - Campus IV - JACOBINA	02	21.000,00	03	1.500,00
Departamento de Educação - Campus I - SALVADOR	02	21.000,00	03	1.500,00
Departamento de Ciências Humanas - Campus V - SANTO ANTÔNIO DE JESUS	01	14.000,00	02	1.000,00
Departamento de Ciências da Vida - Campus I - SALVADOR	01	14.000,00	02	1.000,00
Departamento de Educação - Campus XIV - CONCEIÇÃO DO COITÉ	02	21.000,00	03	1.500,00
Departamento de Educação - Campus XV - VALENÇA	01	14.000,00	02	1.000,00
Departamento de Educação - Campus X - TEIXEIRA DE FREITAS	01	7.000,00	01	500,00
Departamento de Ciências Humanas e Tecnologias - Campus XVII - BOM JESUS DA LAPA	01	7.000,00	01	500,00
Departamento de Ciências Humanas - Campus I - SALVADOR	01	7.000,00	01	500,00
Departamento de Ciências Humanas e Tecnologias - Campus XVIII – EUNÁPOLIS	01	7.000,00	01	500,00
<b>Total</b>	<b>16</b>	<b>175.000,00</b>	<b>25</b>	<b>12.500,00</b>

Fonte: PROEX, UNEB, 2022

Quadro 28 - Áreas Temáticas no PROIEX

Área Temática	PROIEX
Comunicação	23
Cultura	24
Direitos Humanos e Justiça	17
Educação	177
Meio ambiente	19
Saúde	45
Tecnologia e Produção	11
Trabalho	05
<b>Total</b>	<b>321</b>

Fonte: PROEX, UNEB, 2022

## **Ação orçamentária 6932 – Concessão de Bolsa de Monitoria de Extensão**

**Objetivo:** Conceder bolsas de monitoria de extensão apoiando o desenvolvimento de projetos de extensão voltados à prevenção e combate à COVID-19 na Bahia com a participação da comunidade acadêmica fundamentado no princípio acadêmico a indissociabilidade entre ensino, pesquisa e extensão.

**Produto:** Bolsa de Monitoria de Extensão

**Responsável:** Pró-Reitoria de Extensão (PROEX)

**Quadro 29 - Quantitativo de Bolsas de Iniciação à Extensão, concedida**

<b>Território De Identidade</b>	<b>Campus</b>	<b>Bolsas Concedidas</b>
Metropolitano de Salvador	DCH I – Salvador	12
	DEDC I Salvador	31
	DCET I – Salvador	07
	DCV I – Salvador	26
	DCHT XIX – Camaçari	07
Litoral Norte e Agreste Baiano	DEDC II – Alagoinhas	04
	DCET II – Alagoinhas	09
	DLLARTES II - Alagoinhas	03
Sertão do São Francisco	DTCS III – Juazeiro	11
	DCH III – Juazeiro	17
Piemonte Diamantina	DCH IV – Jacobina	17
Recôncavo	DCH V – Santo Antônio de Jesus	10
Sertão Produtivo	DCH VI – Caetité	19
	DEDC XII – Guanambi	33
	DCHT XX – Brumado	11
Piemonte do Itapicuru	DEDC VII – Senhor do Bonfim	32
Itaparica	DEDC VIII – Paulo Afonso	13
Bacia do Rio Grande	DCH IX – Barreiras	22
Extremo Sul	DEDC X – Teixeira de Freitas	15
Sisal	DEDC XI – Serrinha	10
	DEDC XIV – Conceição do coité	08
Piemonte do Paraguaçu	DEDC XIII – Itaberaba	06
Baixo Sul	DEDC XV – Valença	07
Irecê	DEDC XV – Irecê	08
	DCHT XXIV – Xique-Xique	10
Velho Chico	DCHT XVII – Bom Jesus da Lapa	07
Costa do Descobrimento	DCHT XVIII – Eunápolis	20
Médio Rio de Contas	DCHT XXI – Ipiaú	04
Semiárido Nordeste II	DCHT XXII – Euclides da Cunha	04
Chapada Diamantina	DCHT XXIII – Seabra	10

UNEAD	Salvador	05
<b>Total</b>		<b>398</b>

Fonte: PROEX, UNEB, 2022

### ***Ação orçamentária 6042 – Realização de Ação Universidade Aberta à Terceira Idade***

**Objetivo:** Realizar atividades da Universidade da Terceira Idade - UATI, promovendo a rede de atendimento ao idoso, por meio de oficinas de práticas corporais e manuais, eventos culturais, publicação de trabalhos literários, exposições, dentre outros.

**Produto:** Ação universitária realizada

**Responsável:** Pró-Reitoria de Extensão (PROEX)

Quadro 30 - Cursos e Oficinas da UATI realizados por Departamento

Território de Identidade	Departamento	Identificar se a ação ofertada é Curso, Oficina, Live, Seminário Etc.			
		Nome do Curso	Número de Participantes	Data de Início	Data de Conclusão
Metropolitano de Salvador	DCH I – Salvador	1. Cine Clube DCHI/UATI: Espaço De Interação Social, Cultural E Profissional	90	Abr. 2022	Nov. 2022
	DEDC I – Salvador	1.Canto Em Cena	60	Abr. 2022	Nov. 2022
	DCET I – Salvador	--	--	--	--
	DCV I – Salvador	1. Saúde Na Terceira Idade 2. Triagem Auditiva Em Idosos: Eficácia Do Questionário De Qualidade De Vida E Avaliação E Reprodutibilidade 3. Da Escala Subjetiva De Faces Prevuedas - Projeto Controle Postural E Prevenção De Quedas Para Pessoas Idosas 4. Promoção Da Saúde E Qualidade De Vida Na Terceira Idade: Atuação Da Fisioterapia	725	Abr. 2022	Nov. 2022
	DCHT XIX – Camaçari	--	--	--	--
Litoral Norte e Agreste Baiano	DEDC II – Alagoinhas	--	--	--	--
	DCET II – Alagoinhas	--	--	--	--
	DLLARTES - Alagoinhas	1. A Melhor Idade E A Língua Francesa	150	Abr. 2022	Nov. 2022
Sertão do São Francisco	DTCS III – Juazeiro	--	--	--	--
	DCH III – Juazeiro	Acervo Dom José Rodrigues e Uati: Reviver	75	Abr. 2022	Nov. 2022
		Universidade Aberta A Terceira Idade - Uati	75	Abr. 2022	Nov. 2022



Piemonte Diamantina	DCH IV – Jacobina	Uati - Universidade Aberta A Terceira Idade	60	Abr. 2022	Nov. 2022
		Itinerários Form (Ativos) Na Universidade Aberta A Terceira Idade - Produzindo Textos Diversos No Baú Da Leitura E Caixa De Recordações	60	Abr. 2022	Nov. 2022
Recôncavo	DCH V – Santo Antônio de Jesus	Diálogos com A Terceira Idade	190	Abr. 2022	Nov. 2022
		Representações e Canções com a Uati	190	Abr. 2022	Nov. 2022
Sertão Produtivo	DCH VI – Caetité	Idoso Forte Não Cai: Vamos Para a Universidade Aberta à Terceira Idade?	190	Abr. 2022	Nov. 2022
		Vozes Da Tradição: Os Narradores De Contos Populares Do Sertão Baiano	190	Abr. 2022	Nov. 2022
	DEDC XII – Guanambi	--	--	Abr. 2022	Nov. 2022
	DCHT XX – Brumado	--	--	Abr. 2022	Nov. 2022
Piemonte do Itapicuru	DEDC VII – Senhor do Bonfim	1.Teatro - Afetivo de Memórias: A Prática Teatral Por Meio de Jogos, Improvisações e Contação De Histórias Para o Despertar das Reminiscências Com a Uati - Universidade Aberta da Terceira Idade	90	Abr. 2022	Nov. 2022
		2.Qualidade de Vida e Envelhecimento Saudável	90	Abr. 2022	Nov. 2022
Itaparica	DEDC VIII – Paulo Afonso	1.Arte E Cultura, Vivências Na Terceira Idade	90	Abr. 2022	Nov. 2022
Bacia do Rio Grande	DCH IX – Barreiras	--	--	Abr. 2022	Nov. 2022
Extremo Sul	DEDC X – Teixeira de Freitas	1.Yoga Do Riso Na Terceira Idade	160	Abr. 2022	Nov. 2022
		2.Uati-Ceviti: Saúde, Cultura e Arte Na Terceira Idade	160	Abr. 2022	Nov. 2022
		3.Projeto Idoso em Ativa Idade	160	Abr. 2022	Nov. 2022
Sisal	DEDC XI – Serrinha	1.Monitoria de Extensão Laser e Qualidade de Vida na Terceira Idade	30	Abr. 2022	Nov. 2022
		2.Monitoria de Extensão Relações Interpessoais e Intrapessoais Na Terceira Idade	30	Abr. 2022	Nov. 2022
	DEDC XIV – Conceição do coité	1.Tecnologias Digitais Como Instrumentos Vetoriais Para o Exercício Da Cidadania Da Pessoa Idosa Participante Da Uati	120	Abr. 2022	Nov. 2022
Piemonte do Paraguaçu	DEDC XIII – Itaberaba	--	--	--	--
Baixo Sul	DEDC XV – Valença	1.Reencantamento Para Terceira Idade	60	Abr. 2022	Nov. 2022
		2.Vínculos Afetivos em Tempos de Pandemia	60	Abr. 2022	Nov. 2022
		3.Integração da Terceira Idade Em Tempos de Pandemia Através das Mídias Sociais	60	Abr. 2022	Nov. 2022
Irecê	DEDC XV – Irecê	--	--	--	--
	DCHT XXIV – Xique-Xique	--	--	--	--

Velho Chico	DCHT XVII – Bom Jesus da Lapa	1. Informática Básica e as Novas Tecnologias na Terceira Idade	50	Abr. 2022	Nov. 2022
		2. Vivências do Feminino	50	Abr. 2022	Nov. 2022
Costa do Descobrimento	DCHT XVIII – Eunápolis	1. Fazendo Artes a Observando A Vida	90	Abr. 2022	Nov. 2022
Médio Rio de Contas	DCHT XXI – Ipiaú	1. Corpos (In) Dóceis: Vivências De Dança-Teatro Como Narrativas Da Terceira Idade	40	Abr. 2022	Nov. 2022
		2. Luz, Câmera, Emoção!	40	Abr. 2022	Nov. 2022
		3. Bem-Estar Na Terceira Idade: A Importância Do Lazer Ressignificado No "Novo Normal".	40	Abr. 2022	Nov. 2022
Semiárido Nordeste II	DCHT XXII – Euclides da Cunha	1. Projeto Amanhecer - Terceira Idade	45	Abr. 2022	Nov. 2022

Fonte: PROEX, 2022

Quadro 31 - As Áreas Temáticas na UATI

Área Temática	UATI 2022
Comunicação	03
Cultura	06
Direitos Humanos e Justiça	01
Educação	24
Meio ambiente	01
Saúde	14
Tecnologia e Produção	01
Trabalho	01
<b>Total</b>	<b>51</b>

Fonte: PROEX, UNEB, 2022

Quadro 32 - Acordos e Convênios

Ação	Objetivo	Resultados	Período de execução	Beneficiários
Termo de Cooperação com o Terreiro Ilê Axé Opô Afonjá, articulado com as ASCOM e ASCULT (em execução);	Formar a juventude do Terreiro para o audiovisual e compreensão das ressonâncias dos saberes do terreiro com o pensamento social baiano;	Produção do Plano de Trabalho atualizado e projeto de extensão (ainda em execução); Apoio à posse da Mãe Ana do Afonjá; Produção do vídeo homenagem, com a TV UNEB;	Junho/2022 - 2023	20 jovens diretamente e, com a produção audiovisual, mais de 1.000 pessoas
Termo de Cooperação com o Programa Voz do Axé (em tratativas);	Articular com os terreiros de candomblé e umbanda mais periféricos, a fim de formar redes de solidariedade e aliança;	Produção do Plano de Trabalho e projeto de extensão (ainda em execução); Planejamento e realização do I Encontro de Segmentos de Matriz Africana;	Abril/2022 - 2023	500 pessoas do Axé
Termo de Cooperação de Destaque para o Projeto de Alfabetização: Sim, eu	Alfabetizar jovens e adultos no meio rural e periferias dos seguintes municípios: Boa Vista do Tupim, Camamu,	Elaboração do Plano Trabalho; Constituição da gestão do PPALFA no Projeto;	Agosto/2022 - 2023	4.800 alfabetizandos

posso!, com a SEC/BA e Movimento Sem Terra (em execução);	Dias D'Ávila, Eunápolis, Feira de Santana, Igrapiúna, Iguai, Itaetê, Paulo Afonso, Porto Seguro, Ribeirão do Largo, Santa Cruz Calábria, Santo Amaro, Teixeira de Freitas, Vitória da Conquista e Wenceslau Guimarães, atingindo 11 (onze) Territórios de Identidade da Bahia;	Elaboração e Seleção do Edital Sim eu posso I para a constituição da equipe acadêmica interna; Elaboração e Seleção do Edital Sim eu posso II para a constituição da equipe acadêmica externa; Elaboração do Edital Sim eu posso III para a seleção de alfabetizadores e monitores;		
Termo de Cooperação para o Projeto Educação Conectada com o Futuro, com a Secretaria de Educação de Pintadas (em execução);	Oferecer cursos livres e oficinas para docentes, gestores e técnicas/os da rede municipal de educação de Pintadas;	Produção do Plano de Trabalho; Realização de atividades formativas; Revisão do PT e do projeto de extensão (em execução); Publicação da coordenação Geral e do Grupo de Trabalho; Realização de reuniões e visitas técnicas;	Maio/2022 - 2023	150 pessoas da equipe da SEC/Pintadas
Termo de Cooperação com a Secretaria de Educação de Baixa Grande (em tratativas);	Oferecer cursos livres e oficinas para discentes, docentes, gestores e técnicas/os da rede municipal de educação de Baixa Grande;	Produção do Plano de Trabalho; Realização de reuniões e visitas técnicas;	Dez./2022 - 2023	500 pessoas de Baixa Grande
Termo de Cooperação para o Projeto Educação Quilombola, com a SEC/BA (em execução)	Formar profissionais da Educação Escolar Quilombola nas diferentes dimensões do trabalho pedagógico escolar, habilitando-os especificamente no âmbito da Docência, Gestão e Coordenação Pedagógica; Articular conhecimentos e saberes construídos a partir das experiências quilombolas no Estado da Bahia, contando com intercâmbio entre lideranças quilombolas, educadoras/es e gestoras/es, no decorrer desta formação;	Elaboração do edital para contratação da Equipe Técnica; Apoio na elaboração do Edital para seleção para Professor Formador; Apoio na elaboração do Edital para seleção dos Cursistas; Acompanhamento das ações;	Mar./2022 - 2023	250 quilombolas
Convênio para o Projeto Farmácia Viva, com a Embasa e SESAB (em tratativas)	Promover a restauração participativa de área degradada da Área de Preservação Ambiental Bacia do Cobre, implementando farmácia viva, implantando Sistema	ACT/PT - Cessão de imóvel para desenvolvimentos do Projeto Farmácia Viva; Ajuste de PT – Georeferenciamento da área a ser cedida;	Ago./2022 - 2023	1.200 pessoas da região

	Agroflorestal (SAF) e restaurando a mata ciliar;			
Convênio para o Projeto de Economia Solidária, com a SETRE (em tratativas);	Desenvolver programas, projetos e ações extensionistas no âmbito da economia solidária, economia criativa, incubação social e tecnologias sociais ambientais, bem como o compartilhamento de tecnologia de incubação social;	Elaboração de Plano de Trabalho; Ajuste do cronograma de ações;	Set./2022 - 2023	500 empreendimentos solidários
Termo de Cooperação de Destaque, com o Ministério Público da Bahia e SEAP (em execução);	Promover ações de Cultura, Arte, Esporte e Lazer no Sistema Prisional Baiano, iniciando nas seguintes unidades prisionais: Conjunto Penal Masculino de Salvador, Conjunto Penal Feminino, Conjunto Penal de Feira de Santana, Conjunto Penal de Juazeiro, Conjunto Penal de Itabuna, Conjunto Penal de Teixeira de Freitas, Conjunto Penal de Serrinha, Colônia Lafayette Coutinho, Colônia Penal de Simões Filho e Hospital de Custódia e Tratamento;	Elaboração do Plano de Trabalho e do projeto de extensão de incentivo às ações de cultura, arte, esporte e lazer voltado à pessoas Privadas de Liberdade; Constituição das coordenações do projeto; Elaboração do edital da equipe executora (em execução);	Set./2022 - 2023	300 pessoas cotodiárias
Termo de Cooperação com o Quilombo Volta Miúda (em tratativas).	Desenvolver programas, projetos e ações que promovam o ensino, a pesquisa e a extensão, no âmbito da mobilização e desenvolvimento comunitário, no Quilombo Volta Miúda.	Elaboração do PT e projeto de extensão; Apoio XII Encontro das Comunidades Quilombolas do Extremo Sul da Bahia.	Dez./2022 - 2023	600 quilombolas

Fonte: PROEX, UNEB, 2022

---

***Ação orçamentária 4098 – Concessão de Bolsa de Monitoria da Universidade Aberta à Terceira Idade***

---

**Objetivo:** Conceder Bolsas de Monitoria da UATI, promovendo a rede de atendimento ao idoso, através do apoio ao desenvolvimento de práticas corporais e manuais, eventos culturais, publicações de trabalhos literários, exposições, dentre outros.

**Produto:** Concessão de Bolsa de Monitoria da Universidade Aberta à Terceira Idade – UATI

**Responsável:** Pró-Reitoria de Extensão (PROEX)

Tabela 09 - Número de Bolsistas de Monitoria UATI por Campus

Território de Identidade	Campus	Número de Bolsistas
Metropolitano de Salvador	DCH I – Salvador	02
	DEDC I – Salvador	02
	DCET I – Salvador	02
	DCV I – Salvador	06
	DCHT XIX – Camaçari	00
Litoral Norte e Agreste Baiano	DEDC II – Alagoinhas	00
	DCET II – Alagoinhas	00
	DLLARTES – Alagoinhas	02
Sertão do São Francisco	DTCS III – Juazeiro	00
	DCH III – Juazeiro	02
Piemonte Diamantina	DCH IV – Jacobina	03
Recôncavo	DCH V – Santo Antônio de Jesus	02
Sertão Produtivo	DCH VI – Caetité	03
	DEDC XII – Guanambi	02
	DCHT XX – Brumado	02
Piemonte do Itapicuru	DEDC VII – Senhor do Bonfim	02
Itaparica	DEDC VIII – Paulo Afonso	01
Bacia do Rio Grande	DCH IX – Barreiras	00
Extremo Sul	DEDC X – Teixeira de Freitas	05
Sisal	DEDC XI – Serrinha	02
	DEDC XIV – Conceição do coité	01
Piemonte do Paraguaçu	DEDC XIII – Itaberaba	00
Baixo Sul	DEDC XV – Valença	03
Irecê	DEDC XV – Irecê	00
	DCHT XXIV – Xique-Xique	00
Velho Chico	DCHT XVII – Bom Jesus da Lapa	02
Costa do Descobrimento	DCHT XVIII – Eunápolis	01
Médio Rio de Contas	DCHT XXI – Ipiaú	03
Semiárido Nordeste II	DCHT XXII – Euclides da Cunha	01
Chapada Diamantina	DCHT XXIII – Seabra	00
PROEX/NUATI	--	00
<b>Total</b>	<b>--</b>	<b>49</b>

Fonte: PROEX, 2022

## Dimensão V – Pesquisa e Inovação

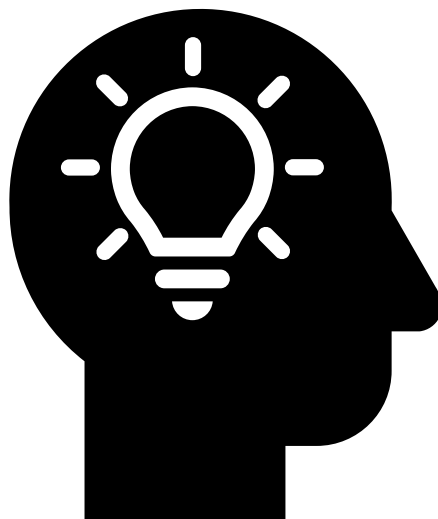

---

**Ação orçamentária 5317 – Desenvolvimento de Ações de Pesquisa Aplicada e Inovação**

---

**Objetivo:** Desenvolver ações indutoras nos Departamentos para a promoção de projetos que gerem produtos, serviços e processos, no contexto da pesquisa e inovação de cunho e intervenção social.

**Produto:** Ação de Pesquisa Aplicada e Inovação Desenvolvida

**Responsável:** Agência UNEB de Inovação

Quadro 33 - Quantitativo de Bolsas de Iniciação Científica por Programa

Programa	Quantidade de bolsistas
PICIN - UNEB	251
FAPESB	150
CNPq (IC) PIBIC	83
CNPq PIBIC - AF	20
CNPq PIBITI	13
CNPQ IC-Júnior	07
UNEB IC-Júnior	100
<b>Total</b>	<b>624</b>

Fonte: GPesq, UNEB, 2022

Quadro 34 - Quantitativo de Bolsas de Iniciação Científica PICIN por Departamento

Território de identidade	Departamento/Campus	Número de bolsistas
Metropolitano de Salvador	DCH I – Salvador	14
	DEDC I – Salvador	14
	DCET I – Salvador	05
	DCV I – Salvador	29
	UNEAD I – Salvador	01
	DCHT XIX – Camaçari	01
Litoral Norte e Agreste Baiano	DEDC II – Alagoinhas	05
	DCET II – Alagoinhas	09
	DLLARTES - Alagoinhas	07
Sertão do São Francisco	DTCS III – Juazeiro	09
	DCH III – Juazeiro	05
Piemonte Diamantina	DCH IV – Jacobina	16
Recôncavo	DCH V – Santo Antônio de Jesus	06
Sertão Produtivo	DCH VI – Caetité	16
	DEDC XII – Guanambi	19
	DCHT XX – Brumado	06
Piemonte do Itapicuru	DEDC VII – Senhor do Bonfim	13
Itaparica	DEDC VIII – Paulo Afonso	06
Bacia do Rio Grande	DCH IX – Barreiras	21
Extremo Sul	DEDC X – Teixeira de Freitas	06

Sisal	DEDC XI – Serrinha	04
	DEDC XIV – Conceição do coité	05
Piemonte do Paraguaçu	DEDC XIII – Itaberaba	01
Baixo Sul	DEDC XV – Valença	-
Irecê	DEDC XV – Irecê	04
	DCHT XXIV – Xique-Xique	-
Velho Chico	DCHT XVII – Bom Jesus da Lapa	04
Costa do Descobrimento	DCHT XVIII – Eunápolis	-
Médio Rio de Contas	DCHT XXI – Ipiaú	05
Semiárido Nordeste II	DCHT XXII – Euclides da Cunha	05
Chapada Diamantina	DCHT XXIII – Seabra	06
<b>Total</b>		<b>242</b>

Fonte: Gerência de Pesquisa, UNEB, 2022

Quadro 35 - Quantitativo de Bolsas de Iniciação Científica Junior concedidas

Campus	Quantidade	Município de origem do aluno
DCET I – Salvador	05	Salvador
DCV I - Salvador	02	Salvador
DEDC XIV – Conceição Do Coité	02	Conceição Do Coité
DCH III – Juazeiro	02	Juazeiro
DCH VI – Caetité	02	Caetité
DCHT XIX – Camaçari	05	Camaçari, Araci, Senhor Do Bonfim E Lapão
DCHT XVI - Irecê	01	Comunidade Quilombola Lagoa Do Zeca – Canarana

Fonte: Gerência de Pesquisa, UNEB, 2022

Quadro 36 - Projetos de pesquisa por Grande Área de conhecimento

Área de conhecimento	Quantidade
Ciências Agrárias	29
Ciências Biológicas	46
Ciências da Saúde	69
Ciências Exatas e da Terra	29
Ciências Humanas	96
Ciências Sociais Aplicadas	15
Engenharias	03
Linguística, Letras e Artes	58
Outros	03
<b>Total</b>	<b>348</b>

Fonte: Demandas de Projetos do SONIC, UNEB, 2022

---

***Ação orçamentária 7864 – Desenvolvimento de Projetos de Pesquisa Científica, Tecnológica e de Inovação***

---

**Objetivo:** Desenvolver ações Científicas, Tecnológicas e de Inovação e divulgar os experimentos educacionais, inclusive com a implantação de projetos em



comunidades, grupos sociais e empresas, visando a geração e difusão de novas tecnologias.

**Produto:** Projeto de Pesquisa de CT&I Desenvolvido

**Responsável:** Agência UNEB de Inovação

Quadro 37 - Grupos de Pesquisa por Área de Conhecimento

Área de conhecimento	Nº de grupos certificados	Área de conhecimento	Nº de grupos certificados
Administração	06	Fisioterapia e Terapia Ocupacional	01
Agronomia	07	Fonoaudiologia	02
Antropologia	08	Genética	01
Área Predominante	01	Geociências	02
Arqueologia	01	Geografia	05
Artes	04	História	14
Biologia Geral	02	Letras	26
Bioquímica	01	Linguística	12
Botânica	03	Matemática	04
Ciência da Computação	07	Medicina	06
Ciência Política	02	Microbiologia	02
Ciências Ambientais	02	Morfologia	01
Comunicação	11	Psicologia	03
Desenho Industrial	02	Química	05
Direito	14	Recursos Pesqueiros e Engenharia de Pesca	01
Ecologia	06	Saúde Coletiva	10
Economia	04	Sociologia	03
Educação	94	Turismo	02
Educação Física	05	Zoologia	01
Enfermagem	04	Fisioterapia e Terapia Ocupacional	01
Engenharia Biomédica	01	Fonoaudiologia	02
Engenharia de Materiais e Metalúrgica	01	Genética	01
Engenharia de Produção	01	Geociências	02
Farmácia	02	Geografia	05
Farmacologia	01	História	14
Filosofia	04	--	--
Física	01	--	--
Fisiologia	01	--	--
<b>Total</b>			<b>296</b>

Fonte: DGP (Diretório de Grupo de Pesquisa CNPq), UNEB, 2022

Quadro 38 - Edital Nº 053/2022 do Programa de Apoio aos Laboratórios Acadêmicos (PROLAB)

Campus	Departamento	Quantitativo
Campus I - Salvador	Departamento de Ciências da Vida	03
	Departamento de Educação	01

	Departamento de Ciências Exatas e da Terra	03
Campus II - Alagoinhas	Departamento de Ciências Exatas e da Terra	02
	Departamento de Educação	01
Campus III - Juazeiro	Departamento de Ciências Humanas	01
	Departamento de Tecnologia e Ciências Sociais	02
Campus VI - Caetité	Departamento de Ciências Humanas	03
Campus VII - Senhor do Bonfim	Departamento de Educação	01
Campus VIII - Paulo Afonso	Departamento de Educação	03
Campus IX - Barreiras	Departamento de Educação	01
	Departamento de Ciências Humanas	03
Campus X - Teixeira De Freitas	Departamento de Educação	01
Campus XII - Guanambi	Departamento de Educação	02
Campus XXIII - Seabra	Departamento de Ciências Humanas e Tecnologias	01
<b>Total</b>		<b>28</b>

Fonte: Edital N° 053/2022 do Programa de Apoio aos Laboratórios Acadêmicos, UNEB, 2022

### Quadro 39 - Centros de Pesquisa da UNEB

<b>Sigla</b>	<b>Nome do Centro de Pesquisa</b>
CEEC	Centro de Estudos Euclides da Cunha
CEPAIA	Centro de Estudos das Populações Afro-Indígenas Americanas
CPEDR	Centro de Pesquisa em Educação e Desenvolvimento Regional
CAERDES	Centro de Agroecologia, Energias Renováveis e Desenvolvimento Sustentável.
CAECDT	Centro Acadêmico de Educação do Campo e Desenvolvimento Territorial
OPARÁ	Centro de Pesquisas em Etnicidades, Movimentos Sociais e Educação.
CVIRTUAIS	Centro de Pesquisa e Desenvolvimento Comunidades Virtuais
CEGRES / DIADORIM	Centro de Estudos em Gênero, Raça/Etnia e Sexualidade.
CRDH	Centro de Referência em Desenvolvimento e Humanidades
CEICR	Centro de Estudos Interdepartamental em Culturas e Religiões
CEPITI	Centro de Desenvolvimento de Estudo e Projeto nas Áreas de Pesquisas Interculturais e da Temática Indígena
CEL-FM	Centro de Estudos Literários Latino-Americanos Floriano Martins
CEPERH	Centro de Pesquisa em Ecologia e Recursos Hídricos
CEAPIP	Centro de Assessoria e Pesquisa em Inovação Pedagógica
ASCSO	Núcleo de Arquitetura de Computadores e Sistemas Operacionais

Fonte: Secretaria dos Conselhos, UNEB, 2022

---

### ***Ação orçamentária 4099 – Concessão de Bolsa de Inovação Tecnológica***

---

**Objetivo:** Conceder bolsas de inovação tecnológica, assegurando o desenvolvimento da inovação tecnológica no âmbito das universidades, bem como a qualidade da formação de estudantes ou de profissionais de educação.

**Produto:** Bolsa de inovação tecnológica concedida

**Responsável:** Agência UNEB de Inovação

Quadro 40 - Quantidade de bolsistas por modalidade

Modalidades	Quantitativo
A – Doutor	00
B – Mestre Inovação Tecnológica	04 (todos desistiram no decorrer do ano)
C – Técnico Inovação Tecnológica	08 (destes, 04 desistiram no decorrer do ano)
C – Iniciação Tecnológica	00
<b>Saldo de Bolsistas</b>	<b>04</b>

Fonte: Agência Uneb de Inovação, UNEB, 2022

Quadro 41 - Bolsas de Iniciação Tecnológica e de Inovação concedidas

Modalidades	Quantitativo
A – Doutor	00
B – Mestre Inovação Tecnológica	00
C – Técnico Inovação Tecnológica	00
C – Iniciação Tecnológica	04
<b>Total</b>	<b>04</b>

Fonte: Agência Uneb de Inovação, UNEB, 2022

---

### ***Ação orçamentária 4051 – Apoio a Ações de Centro de Pesquisa e Extensão***

---

**Objetivo:** Apoiar o desenvolvimento de estudos, projetos de pesquisa e extensão nas diversas áreas de conhecimento.

**Produto:** Desenvolvimento de estudos, projetos de pesquisa e extensão nas diversas áreas de conhecimento

**Responsável:** Centros de Pesquisa da UNEB

### **Centro de Agroecologia, Energias Renováveis e Desenvolvimento Sustentável (CAERDES)**

Quadro 42 - Ações/Projetos realizados pelo CAERDES

Ação/Projeto	Beneficiários	Quantitativo	Data de Início
Elaboração de Plano de Manejo Orgânico – PMO pelos discentes da disciplina Agroecologia do curso de Eng. Agrônoma turma 2022.2	Comunidade Acadêmica e UNEB	11	15/08/2022
AGROMÓVEL - Laboratório Móvel de Monitoramento da Fertilidade do Solo e da Água para a Agricultura Orgânica e Agroecológica	Comunidade interna e externa da UNEB	01	--
PROINOVAÇÃO Edital nº 033/2022 Plataforma de Ações Integradas no Território do Submédio São Francisco para Desenvolvimento da Agricultura Orgânica/Agroecológica	Este projeto com foco em convivência com o semiárido, inovações sociotécnicas e desenvolvimento, envolve a execução de pesquisa baseada em processos ecológicos, conservação e manejo do solo.	01	01/08/2022

Fonte: CAERDES, 2022

Quadro 43 - Ações na Área Agrícola Vinculadas à Pesquisa

<b>Ação Realizada</b>	<b>Beneficiários</b>	<b>Quantitativo</b>
Manejo orgânico para a Unidade Didática de Ensino - UDE com a cultura da bananeira.	Docentes; Discentes; Produtores.	01
Manejo orgânico para a Unidade Didática de Ensino - UDE com a cultura da atemoleira.	Docentes; Discentes; Produtores.	01
Manejo orgânico para a Unidade Didática de Ensino - UDE com a cultura da figueira	Docentes; Discentes; Produtores.	01
Manejo orgânico para a Unidade Didática de Ensino - UDE com a cultura do mamão.	Docentes; Discentes; Produtores.	01
Manejo orgânico para a Unidade Didática de Ensino - UDE com a cultura da pinha.	Docentes; Discentes; Produtores.	01
Manejo orgânico para a Unidade Didática de Ensino - UDE com a cultura do café arábica	Docentes; Discentes; Produtores.	01
Manejo orgânico para a Unidade Didática de Ensino - UDE com a cultura da tangerina ponkan.	Docentes; Discentes; Produtores.	01
Manejo orgânico para a Unidade Didática de Ensino - UDE coleção de cultivares de banana.	Docentes; Discentes; Produtores.	01
Manejo orgânico para a Unidade Didática de Ensino - UDE coleção de cultivares de cana-de-açúcar.	Docentes; Discentes; Produtores.	01
Manejo orgânico para a Unidade Didática de Ensino - UDE com cultivar de abacaxi.	Docentes; Discentes; Produtores.	01
Manejo orgânico para a Unidade Didática de Ensino - UDE com cultivar de goiaba.	Docentes; Discentes; Produtores.	01
Manejo orgânico para a Unidade Didática de Ensino - UDE com cultivar de umbu.	Docentes; Discentes; Produtores.	01
Manejo orgânico para a Unidade Didática de Ensino - UDE com cultivar de macaxeira.	Docentes; Discentes; Produtores.	01
Manejo orgânico para a Unidade Didática de Ensino – UDE com variedades de plantas medicinais fitofarmácia	Docentes; Discentes; Produtores.	01
Confecção de composto orgânico	Docentes; Discentes; Produtores.	04

Fonte: CAERDES, 2022

Quadro 44 - Atividades ou Projetos realizados pelo CAERDES

<b>Título</b>	<b>Autor</b>
Tecnologias Alternativas: A Dependência De Fertilizantes Importados Para A Agricultura. IPB Instituto Politécnico da Bahia, Salvador/Ba, p. 15 - 20, 09 maio 2022	Araújo, J. F.; Reis, L. S.; Peixoto, H.
Development of the prickly pear cactus <i>Opuntia stricta</i> (Haw.) Haw. (Cactaceae) in vitro in response to the replacement of potassium nitrate for a commercial kno 3 fertilizer. CIÊNCIA RURAL, v. 52, p. 1-6, 2022. Citações:1	Ferreira, Cinthia Carolinne De Souza; Paz, Cristiane Domingos Da; Souza, Joselita Cardoso De; Peixoto, Ana Rosa; Rios, Lucas Silva; Nascimento, Alessandro Rosa; Ribeiro, Juliana Martins; Melo, Nataniel Franklin De; Teixeira, Silvio Lopes; Araújo, Jairton Fraga.
Drought in Sisal Territory: Study on the Standardized Precipitation Index (SPI) considering Climate Change Projections for Valente/BA. International Journal of Advanced Engineering Research and Science, v. 9, p. 248-258, 2022.	Cerqueira, Tiago Batista; Souza, Sueline S. De; Lobo, Alexandre Boleira; Silva, Marcos Antônio Vanderlei; Loiola, Marcos Victor Do Carmo; Santana, Luiz Antônio Costa De; Santos, Marcos Antônio Cerqueira; Coccoza, Fábio Del Monte; Araújo, Jairton Fraga.
Animal protein production in aquaculture in the semi-arid northeast - challenges and perspectives for small businesses. INTERNATIONAL JOURNAL OF ADVANCED ENGINEERING RESEARCH AND SCIENCE, v. 9, p. 106-110, 2022.	Silva, Msc. Dajana Gabriella Nóbrega Santos Da; Araújo, Dr. Jairton Fraga; Bomfim, Dr. Luciano Sergio Ventim; Barbosa, Dra. Anna Cristina Freire; Nogueira, Dra. Eliane Maria De Souza.
Use of information and communication technologies in the	Da Silva, Tânia Cristina; Araujo, Jairton Fraga;

processes of technological training in sustainable agriculture in the Brazilian context a literature review. International Journal of Advanced Engineering Research and Science, v. 9, p. 421-430, 2022.	Bomfim, Luciano Sérgio Ventin; Barros, Edonilce Da Rocha.
The dimensions of sustainability in relation to the dimensions of family farming in irrigated public perimeters. International Journal of Advanced Engineering Research and Science, v. 9, p. 548-555, 2022.	França, Adson Cardoso De; Barbosa, Anna Christina Freire; Araújo, Jairton Fraga; Bomfim, Luciano Sérgio Ventin; França, Lucas Belfort De.
Paisagens Paleodunares no curso do Rio São Francisco e a complexidade da gestão e da conservação ambiental / Paleodunar landscapes in the São Francisco Rio course and the complexity of environmental management and conservation. Brazilian Journal of Development, v. 7, p. 54776- 54795, 2021.	Pacheco, C. S. G. R.; Araújo, I. P. R.; Moreira, M. B.; Araújo, J. F..

Fonte: CAERDES, 2022

## Centro de Estudos em Gênero, Raça/Etnia e Sexualidade (CEGRES)

### Quadro 45 - Atividades CEGRES/DIADORIM

Ação Realizada	Beneficiários	Quantitativo
I Simpósio Temático para Educadoras (es), Gestoras (es) e Alunas (os)	Educadoras (es), Gestoras (es) e Alunas (os) da Educação Básica.	800
Tema: Políticas públicas e políticas educacionais para a conscientização, enfrentamento e combate à violência contra as mulheres		
Ciclo de palestras - Tema: Violência contra as mulheres.na percepção juvenil	Alunas (os) da Educação Básica.	800
Curso de Extensão: Diálogos sobre masculinidades	Homens cis e trans	30
Edital de Seleção para discente do Curso de Especialização em Gênero, Raça/Etnia e Sexualidade na Formação de Educadoras (es) – Convênio UNEB/SEC-BA	Docentes das Redes Estadual e Municipais de Ensino, Educadoras (es) de Movimentos Sociais, Bacharéis e Licenciados das Universidades Baianas.	850
Ciclo de palestras Tema: Violência contra as mulheres.na percepção juvenil.	Discentes da Educação Básica.	800
Curso de Extensão: Diálogos sobre masculinidades.	Homens cis e trans	30

Fonte: CEGRES/DIADORIM, 2022

### Descrição quanto ao Desenvolvimento das Atividades

As ações executadas no 3º quadrimestre de 2022 pelo Centro de Estudos em Gênero, Raça/Etnia e Sexualidade - CEGRES Diadorim tiveram por foco a ampliação das temáticas de gênero, raça/etnia e sexualidade nas esferas do Ensino, da Pesquisa e da Extensão.

Como estratégias para a maximização dos objetivos apontados acima, o CEGRES Diadorim articulou um Termo de Cooperação entre a Universidade do Estado da Bahia e a Secretaria da Educação do Estado da Bahia, permitindo a oferta de 850 vagas, em curso de Pós-Graduação *Lato Sensu* para docentes das Redes Públicas de Ensino Estadual e Municipais, alcançando também Educadoras/es de Movimentos Sociais e egressos das universidades no Estado da Bahia.

Posto as metas principais do CEGRES Diadorim contemplam o desenvolvimento de projetos de Ensino, Pesquisa e Extensão nas áreas anteriormente apontadas e o estreitamento do vínculo com os diversos setores da sociedade civil, consideramos que os objetivos foram plenamente alcançados.

Fonte: CEGRES/DIADORIM, 2022

## Centro de Pesquisa em Educação e Desenvolvimento Regional (CPEDR)

Quadro 46 - Atividades realizadas pelo CPEDR

Atividades/Eventos	Objetivo	Beneficiários	Quantitativo
Divulgação de atividades do CPEDR em mídias sociais (Instagram)	Disponibilizar informações sobre produções e eventos do CPEDR;	Comunidade acadêmica	A definir
Assessoramento e controle de agendamento do Auditório CPEDR/UNEB	Disponibilizar infraestrutura física e organizar demandas de realização de eventos científicos	Comunidade acadêmica	A definir
Emissão de Certificados e outros materiais dos eventos.	Padronizar os certificados emitidos pela coordenação do Centro e setores;	Comunidade Interna / Externa	A definir
Estudos e pesquisa / atividades de planejamento, reuniões de trabalho, e de apoio aos Grupos de Pesquisa vinculados ao CPEDR	Organização e execução das atividades de rotina, de manutenção e científicas e do Centro	CPEDR	7 + 7 grupos de pesquisa
Avaliação funcional dos servidores no RHBahia junto a PGDP UNEB	Promoção e progressão de carreira de servidores Técnicos e Analistas	Técnicos e Analistas Universitários do CPEDR	06
Organização e realização de edição virtual da “TERÇA DA TESE”, Com O Tema: “ANÁLISIS COGNITIVO POLILÓGICO EN REDES DE COLABORACIÓN INTERCULTURAL: experiência sobre Redes Ambientais e Interculturais e uma viagem de 10 meses na África após o Doutorado”, ministrada pelo Pesquisador Prof. Dr. Roberto De La Peña Cevallos	Contribuir para a difusão da produção científica e socialização do conhecimento.	Comunidade acadêmica, comunidades tradicionais de Brasil e México e África	70
Organização e realização de edição virtual da “TERÇA DA TESE”, com o tema: “XUKURU: Memórias e História dos índios da Serra do Ororubá (Pesqueira/PE), “1950-1988”, ministrada pelo Pesquisador: Prof. Dr. Edson Hely Silva	Contribuir para a difusão da produção científica desta Universidade e socialização do Conhecimento.	Comunidade Indígena, comunidade acadêmica, UNEB e UFRPE	60
Organização e realização de edição virtual da “TERÇA DA TESE”, com o tema: “OS INDÍGENAS PANKARÁ, O RIO SÃO FRANCISCO E A BARRAGEM DE ITAPARICA (Luiz Gonzaga): movimentos identitários e relações socioambientais no Semiárido pernambucano (1940-2010) Pesquisadora: Prof.ª Dra. Edivânia Granja da Silva Oliveira.	Contribuir para a difusão da produção científica desta Universidade e socialização do Conhecimento.	Comunidade Indígena, comunidade acadêmica, UNEB	A definir

Fonte: CPEDR, 2022

Quadro 47 - Projetos CPEDR

Projeto/Atividade	Objetivo	Beneficiários
Projeto de melhoria e manutenção de infraestrutura interna do CPEDR – levantamento e análise de demandas, criação e acompanhamento de processos no SEI (limpeza, pintura de corrimão, de sanitário de deficiente, caixilhos de portas, contrapiso e piso de sala de descanso da vigilância consertos hidráulicos, manutenção de equipamentos de segurança - extintores), retirada dos inservíveis alocados no jardim de inverno.	Dotar o CPEDR de infraestrutura física e operacional adequadas para o desenvolvimento das atividades técnico e científicas	CPEDR, comunidade acadêmica
Modernização e ampliação de tecnologias para a pesquisa do Centro de Pesquisa Educação e Desenvolvimento Regional – CPEDR, com o levantamento e análise de demandas, cotações,	Dotar o CPEDR de infraestrutura física e operacional adequadas	CPEDR, comunidade acadêmica

<p>criação e acompanhamento de processos no SEI para aquisição de equipamentos (computadores, software – DOCPROC, impressora, ar-condicionado, ventiladores).</p>	<p>para o desenvolvimento das atividades técnico e científicas</p>	
<p>Organização de originais para Edição e publicação do Vol. 5 da Coletânea SÉRIE: Educação e Desenvolvimento Humano/Regional.</p>	<p>Publicação de Estudos e Pesquisas Registrar os trabalhos de pesquisa produzidos no intercambio Universidade e Comunidade, e difundir o conhecimento também nesta forma que intitulamos de Coletânea Série: Educação &amp; Desenvolvimento Humano/Regional.</p>	<p>Pesquisadores de várias instituições, IFBA, UBI (Portugal), Programas de Pós-graduação, comunidade acadêmica</p>
<p>Projeto Educação, cultura e o desenvolvimento no Baixo Sul, Litoral Sul e Recôncavo da Bahia Atividades relativas a Subprojeto de IC / Edital 013/2021: - Elaboração de planilha de levantamento de dados do CDI/CPEDR - Elaboração de relatório final IC Edital 013/ 2021 - Elaboração de Resumo para apresentação de Comunicação na Jornada de IC 2022</p> <p>Atividades relativas aos Subprojetos de IC - Edital 018/2022, inclusão da temática ‘Saúde”: - Realização de atividades previstas nos subprojetos: leitura dos subprojetos; pesquisa em periódico sobre as Dimensões da Pobreza na Bahia e Desenvolvimento Regional. Continuidade da pesquisa CDI/CPEDR</p>	<p>Produção científica na em Educação e Desenvolvimento Regional Compreender os processos históricos e as dinâmicas locais associadas às formas próprias de ser e de viver que implicam no desenvolvimento local/regional em municípios que compõem a área de abrangência.</p>	<p>Comunidade acadêmica CPEDR/DCH-I</p>
<p>Execução do Projeto de Pesquisa e Inovação Tecnológica Sistemas Embarcados como Ferramenta ao monitoramento de Ecossistemas Marinhos - EDITAL Nº 025/2021 PROINOVAÇÃO UNEB (Labmarh &amp; PPGMSB/DCETII; CPEDR-UNEB; UFRB 1) elaboração da metodologia educacional extensionista 2) elaboração de <i>paper</i> para apresentação no Meeting of the World Society for Stereotactic &amp; Functional Neurosurgery (WSSFN 2022); Painel 4WSFC Latin América &amp; the Caribbean, October 24 - 27, 2022, Merida, México 3) Co-elaboração e submissão do Projeto Sistemas Embarcados de Baixo Custo no Monitoramento de Ecossistemas Marinhos, Fase II, submetido ao edital 033/2022 PROINOVAÇÃO para ações de Pesquisa Aplicada, Tecnologias Sociais e Inovação</p>	<p>Desenvolver tecnologia de baixo custo para captação de dados físico-químicos e de dinâmica de mares na Baía de Todos os Santos, objetivando transferência de tecnologia à sociedade</p>	<p>Labmarh &amp; PPGMSB/DCE TII; CPEDR-UNEB; UFRB Comunidade acadêmica</p>

Fonte: CPEDR, 2022

## Dimensão VI – Internacionalização





## Ação orçamentária 6958 – Implementação de Ações de Internacionalização

**Objetivo:** Desenvolver ações de internacionalização da universidade, por meio da formalização de parcerias com órgãos e instituições de fora do Brasil, visando ao melhoramento da qualidade do ensino superior.

**Produto:** Estudo/Projeto Desenvolvido

**Responsável:** Secretaria Especial de Relações Internacionais (SERINT)

Quadro 48 - Acordos de Cooperação Internacional em Andamento

Tipo de Instrumento	Instituição parceira	Objeto da cooperação	Data de Assinatura
Acordo de Cooperação	Escola Superior de Enfermagem do Porto (Portugal)	Cooperação na área de ensino de enfermagem pré e pós-graduado, formação contínua de enfermeiros, programas de investigação em enfermagem, implementação de projetos de mudança e de desenvolvimento, intercâmbio de informação e documentação científica e técnica e programas de mobilidade.	Publicado no D.O.E. em 23/08/22.
Acordo de Cooperação	Universidade do Minho (Portugal)	Promover a colaboração em áreas de interesse comum, com a intenção de estabelecer programas de cooperação acadêmica, científica e técnica.	Publicado no D.O.E. em 23/08/22.
Carta de Prorrogação	Universidade de Santiago de Compostela (Espanha)	Prorrogação do Acordo Geral e dos Acordos de Mobilidade de discentes e docentes.	Publicado no D.O.E. em 06/09/22.
Plano de Trabalho	Universidade de Santiago de Compostela (Espanha)	Estudos léxico-semântico-discursivos aplicados com a participação das professoras Elisângela Santana dos Santos (DLLARTES II) Celina Márcia de Souza Abbade, Carla Severiano de Carvalho e Aline Silva Gomes (DCH I).	Publicado no D.O.E. em 06/09/22.
Acordo de Cooperação	Universidade da Madeira (Portugal)	Promover a colaboração em áreas de interesse comum, com a intenção de estabelecer programas de cooperação acadêmica, científica e técnica.	Assinado pela UNEB.
Plano de Trabalho	Universidade da Madeira (Portugal)	Projetos de pesquisa e de extensão que vem sendo realizados no âmbito da UNEB, notadamente com a participação dos Professores José Paulo Gomes Brazão (UMa) e a Professora Alice Mendonça (UMa), a exemplo dos projetos REDE MOSAICO: Rede Internacional de projetos de Intervenção educativa em contexto digital, PRO-IMAGEM: Incubadora de Projetos Educacionais com Imagens e Grupo de Pesquisa em Cultura Visual, Educação e linguagens (CULT-Vi).	Assinado pela UNEB.
Acordo de Cooperação	Université Sorbonne Paris Nord (França)	Instituir, sobre uma base de reciprocidade, relações de cooperação e coordenação de intercâmbios em matéria de ensino e pesquisa.	Assinado pela UNEB.
Acordo de estágio de formação e orientação	Università degli Studi di Padova (Itália)	Desenvolvimento de estágio, atividade de formação e orientação acompanhada e verificada por um tutor designado pela instituição promotora como responsável didático-organizacional, e por um gestor indicado pela instituição anfitriã.	Assinado pela UNEB.
Acordo de Cooperação	Associação Casa Comum Da Humanidade -	Promover a colaboração na área de estudos biogeofísicos, com a intenção de estabelecer programas de cooperação acadêmica, científica e técnica.	Assinado pela UNEB.

	Universidade Do Porto (Portugal)		
Plano de Trabalho	Associação Casa Comum Da Humanidade - Universidade Do Porto (Portugal)	Cooperação e divulgação científica e educacional entre a ACCH e a UNEB em atividades de pesquisa, ensino e extensão sobre conceitos e conhecimentos relativos ao funcionamento dos mecanismos biogeofísicos do Sistema Terrestre que impactam a estabilidade do Clima, enquanto patrimônio da humanidade.	Em tramitação ou contato com universidade estrangeira.
Acordo de Cooperação	Universidade de Lisboa - Instituto de Educação (Portugal)	Promover a colaboração na área da Educação, com a intenção de estabelecer programas de cooperação acadêmica, científica e técnica.	Em tramitação ou contato com universidade estrangeira.
Acordo de Cooperação	Universidade da Beira Interior (Portugal)	Promover a colaboração em áreas de interesse comum, com a intenção de estabelecer programas de cooperação acadêmica, científica e técnica.	Em tramitação ou contato com universidade estrangeira.
Acordo de Cooperação	Universidade de Évora (Portugal)	Promover a colaboração através do Departamento de Ciências Exatas e da Terra - Programa de Pós-Graduação em Estudos Territoriais, com a intenção de estabelecer programas de cooperação acadêmica, científica e técnica.	Em tramitação ou contato com universidade estrangeira.
Acordo de Cooperação	Biomimetics Science Institute (Espanha)	Promover a colaboração na área das ciências naturais, com a intenção de estabelecer programas de cooperação acadêmica, científica e técnica.	Em tramitação ou contato com universidade estrangeira.
Acordo de Cooperação	Universidade de Santiago do Chile (Chile)	Promover a colaboração em áreas de interesse comum, com a intenção de estabelecer programas de cooperação acadêmica, científica e técnica.	Em tramitação ou contato com universidade estrangeira.
Acordo de Cooperação	Universidad de Antioquia (Colômbia)	Promover a colaboração em áreas de interesse comum, com a intenção de estabelecer programas de cooperação acadêmica, científica e técnica.	Em tramitação ou contato com universidade estrangeira.
Acordo de Cooperação	Universidade de Camaguey (Cuba)	Promover a colaboração em áreas de interesse comum, com a intenção de estabelecer programas de cooperação acadêmica, científica e técnica.	Em tramitação ou contato com universidade estrangeira.
Acordo de Cooperação	Rede de Pesquisa RedePECC-MS – Universidades Nacionais (UFRB; UECE)	Ações no âmbito da Rede Latino-americana de Pesquisa em Educação do Campo, Cidade & Movimentos Sociais	Em tramitação ou contato com universidades parceiras.

Fonte: Arquivos da SERINT. Coordenação de Acordos e Convênios Internacionais/SERINT, 2022

Quadro 49 - Docentes em Mobilidade no Exterior

País de destino	Departamento de origem	Motivo	Período do afastamento	
			Início	Fim
Tailândia	DCET I	Participação em Evento	08/07/2022	20/07/2022
Colômbia	DEDC VIII	Visita técnica	03/07/2022	18/07/2022
Canadá	DCV I	Participação em Evento	24/07/2022	03/08/2022
Áustria	DCV I	Participação em Evento	27/08/2022	08/09/2022
Inglaterra	DCET I	Missão de Pesquisa	13/06/2022	22/07/2022
Estados Unidos	DEDC I	Pós-Doutorado	01/08/2022	31/07/2023
Estados Unidos	DCH V	Pós-Doutorado	01/08/2022	31/07/2023
Angola	DEDC II	Participação em Evento	20/05/2022	27/05/2022
Estados Unidos	DCV I	Participação em Evento	30/08/2022	30/09/2022

Moçambique	DCH V	Participação em Evento	16/09/2022	28/09/2022
Moçambique	DCH V	Participação em Evento	16/09/2022	28/09/2022

Fonte: Arquivos da SERINT, 2022

#### Quadro 50 - Estudantes Intercambistas

<b>Programa</b>	<b>País de Destino</b>	<b>Nº de Estudantes</b>	<b>Departamento de origem do estudante</b>	<b>Vigência</b>
INTEREURISLAND /Padova	Brasil	05	DCH – III	Setembro 2022 – dezembro 2022
PPGEduc	Chile	01	DEDC – I	Setembro 2022 – fevereiro 2023
PPGEduc	Brasil	02	DEDC – I	Março de 2022 – março de 2026
DMMDC	Coimbra	02	DCHT XIX	Julho de 2022 – dezembro de 2022
PEC-G	Brasil	08	DCHT – XIX; DCH – I; DCV – I; DCHT – XX; DCHT – XXII; DCHT – XVII e DCH – IX.	Janeiro 2018 –dezembro 2024

Fonte: Arquivos da SERINT, 2022

Quadro 51 - Número de pessoas da comunidade acadêmica em atividades de internacionalização por território de identidade e departamento, SERINT

Território de identidade	Campus	Quantitativo					
		Número de pessoas capacitadas para internacionalização	Número de pessoas envolvidas em formação internacional cooperativa (ensino)	Número de estudantes em mobilidade acadêmica	Número de estudantes recrutados no exterior	Número de professores mobilidade internacional	Número de pessoas envolvidas em pesquisa em rede internacional
Metropolitano de Salvador	DCH I – Salvador	13	-----	01	01	-----	02
	DEDC I – Salvador	16	-----	03	-----	01	-----
	DCET I – Salvador	07	-----	-----	-----	02	-----
	DCV I – Salvador	4	-----	-----	01	03	01
	DCHT XIX – Camaçari	10	-----	-----	03	-----	-----
Litoral Norte e Agreste Baiano	DEDC II – Alagoinhas	05	-----	-----	-----	01	-----
	DCET II – Alagoinhas	-----	-----	-----	-----	-----	-----
Sertão do São Francisco	DTCS III – Juazeiro	01	-----	-----	-----	-----	-----
	DCH III – Juazeiro	-----	-----	-----	05	-----	-----
Piemonte Diamantina	DCH IV – Jacobina	08	-----	-----	-----	-----	02
Recôncavo	DCH V – Santo Antônio de Jesus	09	-----	-----	-----	03	03
Sertão Produtivo	DCH VI – Caetité	03	-----	-----	-----	-----	01
	DEDC XII – Guanambi	01	-----	-----	-----	-----	-----
	DCHT XX – Brumado	-----	-----	-----	01	-----	-----
Piemonte do Itapicuru	DEDC VII – Senhor do Bonfim	04	-----	-----	-----	-----	01
Itaparica	DEDC VIII – Paulo Afonso	01	-----	-----	-----	01	01
Bacia do Rio Grande	DCH IX – Barreiras	02	-----	-----	01	-----	-----
Extremo Sul	DEDC X – Teixeira de Freitas	02	-----	-----	-----	-----	-----
Sisal	DEDC XI – Serrinha	01	-----	-----	-----	-----	-----
	DEDC XIV – Conceição do coité	02	-----	-----	-----	-----	-----
Piemonte do Paraguaçu	DEDC XIII – Itaberaba	-----	-----	-----	-----	-----	-----

Território de identidade	Campus	Quantitativo					
		Número de pessoas capacitadas para internacionalização	Número de pessoas envolvidas em formação internacional cooperativa (ensino)	Número de estudantes em mobilidade acadêmica	Número de estudantes recrutados no exterior	Número de professores mobilidade internacional	Número de pessoas envolvidas em pesquisa em rede internacional
Baixo Sul	DEDC XV – Valença	02	-----	-----	-----	-----	01
Irecê	DEDC XV – Irecê	01	-----	-----	-----	-----	-----
	DCHT XXIV – Xique-Xique	-----	-----	-----	-----	-----	-----
Velho Chico	DCHT XVII – Bom Jesus da Lapa	-----	-----	-----	01	-----	-----
Costa do Descobrimento	DCHT XVIII – Eunápolis	02	-----	-----	-----	-----	-----
Médio Rio de Contas	DCHT XXI – Ipiaú	01	-----	-----	-----	-----	-----
Semiárido Nordeste II	DCHT XXII – Euclides da Cunha	-----	-----	-----	01	-----	-----
Chapada Diamantina	DCHT XXIII – Seabra	-----	-----	-----	-----	-----	-----

Fonte: Arquivos da SERINT, 2022

Quadro 52 - Ação de internacionalização desenvolvida pela Secretaria Especial de Relações Internacionais

<b>Ação</b>	<b>Objetivo</b>	<b>Público atendido e número de pessoas</b>
Reuniões de formação com a equipe da SERINT	Aprofundamento e socialização de questões teóricas e de gestão sobre internacionalização	Equipe da SERINT – 11 pessoas
Política/Plano Institucional de Internacionalização da/na UNEB	Construção e atualização da política e do plano de internacionalização da/na UNEB	Equipe SERINT, Pró-Reitorias Acadêmicas e Comunidade UNEB
Boletim Parabólica - InfoSerint	Divulgação de ações de internacionalização na UNEB	Toda Comunidade da Universidade
Lives Entre Lá e Cá	Problematização de questões contemporâneas sobre internacionalização	Comunidade da UNEB e Externa – média de 200 pessoas
PROPUBLIC	Apoio a editoração científica de periódicos da UNEB	Programas de Pós-Graduação e Editorias Científicas dos Periódicos do Departamentos. Ação desenvolvida em parceria acadêmica e financeira entre a PPG e SERINT
Café Inter	Socialização de boas práticas e de experiências exitosas sobre internacionalização	Comunidade da UNEB e Externa – média de 100 pessoas
Reformulação e atualização da Resolução de criação do CIUNEB	Atualização da resolução do Centro de Idiomas da UNEB para devolução a Secretaria Geral do Conselhos/CONSEPE	Comunidade da UNEB e Externa.
Programa de Mobilidade Nacional e internacional	Proposição de programa de mobilidade discente, docente e técnicos da UNEB, face a ampliação de política de formação e criação/consolidação de redes de pesquisa em casa e fora de casa	Comunidade docente, discente e técnica da UNEB
Reuniões com associações e organismos nacionais e internacionais (ABRUEM, FAUBAI, GCUB, etc)	Participação em reuniões e agendas de associações e organismos internacionais	Secretário de Relações Internacionais e Equipe SERINT
Edital Consulado da França em Recife	Apoio a organização de eventos científicos na Região Nordeste	Secretário de Relações Internacionais e Equipe SERINT
Simpósio - GIS LE SUJET DANS LA CITÉ - Sorbonne Paris Nord - Campus Condorcet: uma rede nacional e internacional de pesquisa biográfica em educação.	Dialogar sobre a internacionalização em rede a partir da pesquisa biográfica e seus desdobramentos.	350 Pessoas / Estudantes, Pesquisadores, Professores e Técnicos que trabalha com a internacionalização
XXVI Encontro da Regional Nordeste da Faubai: Internacionalização - A quarta missão da Universidade: Arranjos e Desafios Contemporâneos	Discutir sobre a quarta missão da universidade	50 Pessoas/Gestores, Reitores, Assessores, Pró-Reitores, Professores e demais Pessoas envolvidas em ações de internacionalização
67º Fórum Nacional de Reitores da Associação Brasileira dos Reitores das Universidades Estaduais e Municipais (Abruem).	Debater sobre os novos desafios, caminhos trilhados e heranças: que aprendizados a pandemia ensina às nossas universidades	06 Pessoas da UNEB/ Reitores, Gestores, Assessores, Pró-Reitores

Fonte: Arquivos da SERINT, 2022

Quadro 53 - Docentes em Mobilidade no Exterior

País de destino	Departamento de origem	Motivo	Período do afastamento	
			Início	Fim
Portugal	DCH VI	Doutorado Sanduíche	01/12/2021	31/07/2022
Portugal	DTCS III	Doutorado	02/08/2020	01/08/2022
França	DCV I	Visita técnica	24/04/2022	29/04/2022
Estados Unidos	DEDC X	Participação em Evento	19/04/2022	25/04/2022
França	DCV I	Participação em Evento	25/04/2022	29/04/2022
Canadá	DCV I	Missão de Pesquisa	02/05/2022	15/05/2022
Estados Unidos	DCV I	Doutorado Sanduíche	01/07/2022	31/12/2022
Inglaterra	DCET I	Missão de Pesquisa	13/06/2022	22/07/2022
Estados Unidos	DEDC I	Pós-Doutorado	01/08/2022	31/07/2023
Estados Unidos	DCH V	Pós-Doutorado	01/08/2022	31/07/2023
Bélgica	DCH I	Pós-Doutorado	20/08/2022	19/08/2023
Tailândia	DCET/ ACSO I	Participação em Evento	08/07/2022	20/07/2022
Tailândia	DCET/ ACSO I	Participação em Evento	08/07/2022	20/07/2022
Estados Unidos	DCH I	Missão de Pesquisa	29/06/2022	19/07/2022
Tailândia	DCET/ ACSO I	Participação em Evento	08/07/2022	20/07/2022
Colômbia	DEDC VIII	Visita técnica	03/07/2022	18/07/2022
Angola	DEDC II	Participação em Evento	20/05/2022	27/05/2022
Áustria	DCV I	Participação em Evento	27/08/2022	08/09/2022
Canadá	DCV I	Participação em Evento	24/07/2022	03/08/2022
Estados Unidos	DCV I	Participação em Evento	30/08/2022	30/09/2022
Moçambique	DCH V	Participação em Evento	16/09/2022	28/09/2022
Moçambique	DCH V	Participação em Evento	16/09/2022	28/09/2022
Espanha	DCV I	Missão de Pesquisa	01/10/2022	09/10/2022
Colômbia	DCET I	Participação em Evento	16/10/2022	22/10/2022
Portugal	DEDC I	Estágio Pós-Doutoral	15/12/2022	15/06/2023
Portugal	DCET I	Participação em Evento e Visita técnica	19/10/2022	29/10/2022
Portugal	DCV I	Visita técnica	05/11/2022	17/11/2022
Portugal	DCV I	Visita técnica	05/11/2022	17/11/2022
Moçambique e Portugal	DCHT V	Participação em Evento	25/11/2022	20/12/2022
Argentina	DEDC I	Pós-Doutorado	21/12/2022	21/06/2023
Portugal	DCH I	Missão de trabalho	23/11/2022	10/12/2022

Fonte: Setor de Sistematização de Informação - SERINT, UNEB, 2022

## Dimensão VII – Gestão e Organização





---

### **Ação orçamentária 7867 – Aparelhamento de Unidade Universitária**

---

**Objetivo:** Aparelhar as unidades universitárias, proporcionando as condições Necessárias ao melhor desempenho das atividades de ensino, pesquisa e extensão.

**Produto:** Unidade universitária equipada.

**Responsável:** Unidade de Desenvolvimento Organizacional (UDO)

Quadro 54 - Unidade Universitária Equipada

<b>Descrição do equipamento</b>	<b>Quantidade</b>	<b>Unidade de Destino</b>	<b>Status</b>
Aquisição de Microcomputadores com configuração avançada	13	ASCOM, EDUNEB	Em execução
Aquisição de Computadores intermediários	230	Administração Central e Departamentos	Em execução
Aquisição de Monitores 25"	12	Escritório de Processos - EPP	Concluído em 25/07/2022
Aquisição de Suporte fixo para Vídeo Wall para Tvs de 37 a 70 polegadas	13	GERINF	Concluído em 05/05/2022
Aquisição de Monitores Profissionais para Vídeo Wall	09	Reitoria	Concluído em 25/08/2022
Aquisição de Mobiliário para os Laboratórios dos Cursos EAD - MESAS	125	Laboratórios dos Cursos EAD	Em execução
Aquisição de Mobiliário para os Laboratórios dos Cursos EAD - CADEIRAS	125	Laboratórios dos Cursos EAD	Em execução
Aquisição de Gabinetes de recarga dos Chromebooks	15	Laboratórios dos Cursos EAD	Concluído em 17/05/2022
Aquisição de Switches de rede	125	Administração Central e Departamentos	Em execução
Aquisição de Access Point	100	Administração Central e Departamentos	Em execução

Fonte: Sistema SEI e controles internos do setor, 2022

---

### **Ação orçamentária 7952 – Modernização do Processo de Gestão Administrativa da Universidade**

---

**Objetivo:** Modernizar os processos de gestão administrativa das universidades, através da aplicação de tecnologia da informação, aumentando a eficiência e a qualidade na prestação dos serviços prestados à sociedade.

**Produto:** Formação de profissional realizada

**Responsável:** Unidade de Desenvolvimento Organizacional (UDO)

Quadro 55 - Unidade universitária modernizada

<b>Descrição de Software/Serviço</b>	<b>Quantidade</b>	<b>Unidade de Destino</b>	<b>Status</b>
Vlibras	04	GERINF	Finalizado
Atualização da Plataforma Saber Aberto	01	SISB	Finalizado

Aquisição de Licenças Corel Draw	03	ASCOM	Concluído em 26/05/2022
Renovação de Licenças Adobe Creative Cloud	14	ASCOM/GERINF	Concluído em 07/07/2022
Aquisição de Programa de Edição Gráfica- AUTOCAD/ARCGIS	10	PROINFRA	Em execução
Contratação de Licenças do Pacote Office 365	3.008	UDO	Em execução
Contratação de licença do Sistema Operacional Windows para desktop	3.008	UDO	Em execução
Renovação de Licenças Microsoft para Servidores (SQL SERVER e Windows SERVER)	28	UDO	Em execução
Renovação de Licença para Software de Monitoramento de Banco de Dados	06	UDO	Em execução
Licenciamento de Solução Tecnológica para Implantação do Programa de Privacidade e Adequação a Lei Geral de Proteção de Dados – LGPD	01	UDO	Em execução
Renovação de Contrato do Serviço de Biblioteca Virtual na Nuvem	01	SISB	Em execução
Licença de uso de Software para Transmissão ao Vivo	07	ASCOM	Em execução
Licenciamento de Controladora de Rede Wireless para Access Points	02	UNEB	Em execução
Aquisição de Mouse, Teclado e Fonte de Alimentação, etc.	545	Administração Central	Em execução
Aquisição de Crachás	4.873	Administração Central e Departamentos	Em execução
Contratação de Empresa Especializada para elaboração Projeto Segurança Eletrônica, CFTV	01	Administração Central e Departamentos	Concluído em 05/07/2022
Aquisição de Máquina Canteadora e Furador Ovóide para Crachás	02	Administração Central e Departamentos	Concluído em 23/08/2022
Aquisição de mouses (110) e teclados (102)	110 102	SECONF, PROAD e SELCC	Concluído em 15/08/2022
Aquisição de FONTE de Alimentação Padrão ATX12V	100	Administração Central	Concluído em 22/06/2022

Fonte: UDO, 2022

Quadro 56 - Demonstrativo consulta documental e atividades de rotina

Documento	Tipo De Atividade	Unidade Demandante	Quant.
Contracheque / Folha de Pagamento	Pesquisa (Digitalizado/E-mail)	APOSENTADORIA SUREF	1.326
Contracheque / Folha de Pagamento	Pesquisa (Digitalizado/E-mail/SEI)	SERVIDORES ATIVOS INATIVOS (URV)	9.210
Folha de Pagamento	Pesquisa (Digitalizado/SEI)	PROJUR (Ação Judicial - servidor)	216
Projeto de Cursos	Pesquisa - Local	PESQUISADOR – DOUTORANDO UFBA	1.000
Edital Vestibular	Pesquisa (Digitalizado/E-mail)	PROFESSORA – DCH VI	01
Processo	Pesquisa (Local e Digitalizado/E-mail)	SELCC / CPL	12
Prontuários	Empréstimo	APOSENTADORIA SUREF	15
Portaria	Pesquisa (Digitalizado/E-mail)	SUREF SERVIDOR	09
<b>Total</b>	-----	-----	<b>11.789</b>

Fonte: Siarc, 2022

**Ação orçamentária 2002 – Manutenção de Serviços de Tecnologia da Informação e Comunicação**

**Objetivo:** Atender despesas com a manutenção de serviços de tecnologia da informação e comunicação, visando otimização e racionalização dos recursos disponíveis.

**Responsável:** Unidade de Desenvolvimento Organizacional (UDO)

**Quadro 57 - Sistemas de gestão em desenvolvimento ou em manutenção**

<b>Sistemas sendo desenvolvidos</b>	<b>Unidade de Destino</b>
Portal Complementar do Aluno - Atividades Curriculares Complementares	PROGRAD
SGA 2.0	UDO
GESTOR	UDO
Novo Seleção	UDO
Novo Template	UDO
Reconhecimento e Renovação de Curso	SEC
Módulo Integração Diploma Digital RNP - SRDC	SERDIC
Módulo SIP 2.0 - SPGU	PROPLAN
UNEBI	UDO
Seleção EDUNEB	EDUNEB
Apoio à execução do Censo Servidores	PGDP
Mapeamento de Processos de Ingresso Discente e Servidor - LGPD	UNEB
Central de Serviços UNEB	UNEB
Revisão e Modernização dos Processos SISPROEX	PROEX
Comissão PIT/RIT	UNEB
Integração Moodle Sagres	UNEAD
Peticionamento SEI: Adequação para uso conjunto UEFS	UEFS
Projeto Piloto NIARA - Automação de Processos	UNEB
Normativa SEI e estudo de cargos	UNEB
Atualização dos Termos de Uso do Webhost	GERINF
Licitação Contrato de Infra	GERINF

Fonte: Gitlab – GERINF, 2022

**Quadro 58 - Manutenção de Sistemas da UNEB**

<b>Sistema</b>	<b>Unidade atendida</b>	<b>Atividade</b>
SGA	Departamentos	Suporte à Criação de Usuários de Rede de Alunos
Ficha Catalográfica	Biblioteca	Manutenção Evolutiva na Ficha
SonIC-Jr	PPG	Manutenções Corretivas
SonIC	PPG	Manutenções Corretivas, Evolutivas e Suporte a Edital de IC-Jr
Vestibular	CPS	Manutenção Evolutiva: Boletim de Desempenho
RH UNEB	PGDP	Manutenções Evolutivas e Relatórios Diversos
SSPPG	PPG	Manutenções Corretivas, Evolutivas e Suporte a Editais de Pós-Graduação
SIP	PROPLAN	Manutenções Corretivas, Evolutivas e Suporte

Pandora	PPG	Manutenções Corretivas, Evolutivas e Suporte
Portais WordPress	Diversos	Atualização e Manutenção de Sites WordPress Institucionais do Portal UNEB
AFIRMA	PROAF	Manutenções Evolutivas, Corretivas e Suporte a Edital Afirmativa
SRDC	SERDIC	Manutenções Evolutivas e Suporte a Emissão de Diplomas e Certificados.
PIT	PGDP	Manutenções Evolutivas e Suporte
Seleção	CPS e diversos	Relatórios e Suporte aos Editais: <ul style="list-style-type: none"> <li>• Professor Substituto Música 2021</li> <li>• UNEAD acadêmico 2021</li> <li>• MOSTRATE 2021</li> <li>• Professor Substituto Juazeiro 2021</li> <li>• Professor Substituto DCV - Enfermagem 2021</li> <li>• Professor Substituto DCET I - Design 2021</li> <li>• Professor Substituto DCET II - SI 2021</li> </ul>
SGE	UDO/Diversos	Suporte ao Usuário e Operações Técnicas
PIBID-RP	PROGRAD	Manutenções Evolutivas, corretivas

Fonte: Gitlab – GERINF, 2022

Quadro 59 - Outras aquisições UDO

Descrição do equipamento	Quantidade	Unidade de Destino
Aquisição de TOKENS para assinaturas dos processos judiciais eletrônicos desta Universidade	02	PROJUR

Fonte: SEI, 2022

Quadro 60 - Atividades de suporte ao usuário

Sistema	Atendimentos
AFIRMA	41
Pandora	25
PIBID-RP	19
PIT	14
RH-UNEB	37
SCDIRRF	07
SGE	20
SIAF	71
SIARC	04
SIP	26
SISBA	15
SISDIARIA	24
SISNUTRI	3
SISPROEX	30
SONIC	95
SONIC-JR	12
SPGU	406
SRCOEED	5
SRDC	97
SSPPG	20
Portais Wordpress	25
Seleções, Concursos e Vestibulares	293

Sistema Eletrônico de Informações (SEI)	5.577
<b>Total</b>	<b>6.866</b>

Fonte: Central de Serviços GitLab, UNEB, 2022

### **Ação orçamentária 2000 – Manutenção de Serviços Técnico e Administrativo**

**Objetivo:** Atender despesas administrativas e outros serviços auxiliares, bem como de assessoramento e controle.

**Responsável:** Pró-Reitoria de Administração (PROAD)

Quadro 61 - Aquisições realizadas pela PROAD (PAOE 2000)

<b>Aquisições</b>	<b>Unidade beneficiada</b>	<b>Data de execução</b>	<b>Status</b>
Material de Consumo (diversos)	Administração Central	De janeiro a dezembro	Ação contínua

Fonte: Fiplan, UNEB, 2022

Quadro 62 - Manutenção realizada pela PROAD

<b>Aquisições</b>	<b>Unidade beneficiada</b>	<b>Data de execução</b>	<b>Status</b>
Manutenção de Serviços Técnico e Administrativo	32 departamentos e Administração Central	De janeiro a dezembro	Ação contínua

Fonte: Fiplan, UNEB, 2022

Quadro 63 - Execução Orçamentária Ação Orçamentária 2000

<b>Tipo</b>	<b>Valor Executado</b>
Diária	R\$ 19.813,00
Material de Consumo	R\$ 479.754,88
Passagens e Despesas com Locomoção	R\$ 217.917,40
Serviço de Consultoria	R\$ 14.250,00
Outros Serviços de Terceiros - Pessoa Física	R\$ 175.557,97
Locação de Mão de obra	R\$ 46.986.076,77
Outros Serviços de Terceiros - Pessoa Jurídica	R\$ 2.366.881,11
Obrigações Tributárias e Contributivas	R\$ 123.394,31
Despesas de Exercícios Anteriores	R\$ 341.096,14
<b>Total</b>	<b>R\$ 50.724.741,58</b>

Fonte: Fiplan, UNEB, 2022

Tabela 10 - Incorporação de Patrimônio por Modalidade de Aquisição

<b>Modalidade</b>	<b>Valor</b>
Compra Geral	R\$ 9.636.124,63
Compra Contrato de Gestão	R\$ 3.370.349,00
Compra Convênios - Termo de Outorga	R\$ 232.837,90
<b>Total</b>	<b>R\$ 13.239.311,53</b>

Fonte: Siap, Proad, UNEB, dezembro, 2022

Tabela 11 - Incorporação ao Patrimônio por Tipo de item

Modalidade	Valor
Equipamentos e aparelhos	R\$ 723.655,70
Equipamentos TI	R\$ 6.515.378,85
Semoventes	R\$ 7.140,00
Móveis e utensílios	R\$ 2.474.386,11
Materiais bibliográficos e outros acervos	R\$ 2.641,77
Máquinas e equipamentos	R\$2.062,371,71
Outros bens móveis	R\$ 129.078,12
<b>Total</b>	<b>R\$ 11.914.652,26</b>

Fonte: PROAD, UNEB, 2022

Quadro 64 - Demonstrativo de Execução Administrativa

Serviços	Unidade beneficiada	Data de execução	Status	Observações
Manutenção de Serviços Técnico e Administrativo (Locação de Mão de Obra)				
Manutenção de Serviços Técnico e Administrativo (Locação de Mão de Obra)	32 Departamentos e Administração Central	De janeiro a dezembro	Ação contínua	42.635.624,26
Encargos com Concessionárias de Serviços Públicos				
Encargos com Concessionárias de Serviços Públicos (telefonia, água, energia, correio)	32 Departamentos e Administração Central	De janeiro a dezembro	Ação contínua	9.008.640,51

Fonte: Fiplan, UNEB, 2022

Quadro 65 - Publicidade de Ato Oficial do Órgão

Aquisições	Unidade beneficiada	Data de execução	Status	Observações (valor R\$)
Publicidade de Ato Oficial do Órgão	32 Departamentos e Administração Central	De janeiro a dezembro	Ação contínua	431.848,07

Fonte: PROAD, 2022

### Projeto SUMAPA INTINERANTE 2022

Com projeto intitulado SUMAPA INTINERANTE, previamente aprovado pela Pró Reitoria de Administração - PROAD, iniciou-se em 22/08/2022, visitas aos Departamentos com o objetivo de prestar esclarecimentos quanto aos bens móveis permanentes e a realização do inventário, bem como, outras situações correlatas.

Nessas visitas aos Departamentos, salienta-se a importância da realização do inventário, a reestruturação administrativa e a atribuição de responsabilidades dos setores e seus desdobramentos.

No período de maio a agosto, a SUMAPA realizou-se também o processo de incorporação ao patrimônio da UNEB referente aos bens permanentes em 03 (três) situações:

- Aquisição de todas as unidades gestoras na modalidade de “Compra Geral” (nota fiscal, empenho e FM);
- Aquisição de todas as unidades gestoras na modalidade de “Compra Contrato de Gestão” (nota fiscal, contrato declarado celebrado entre as partes para a garantia de fornecimento de material);
- Aquisição de todas as unidades gestoras na modalidade de “Compra Convênios – Termo de Outorga” – PROLAB, AUXPPG, PRÓ-INOVAÇÃO (nota fiscal, termo de outorga, plano de trabalho aprovado, publicação em D.O.E).

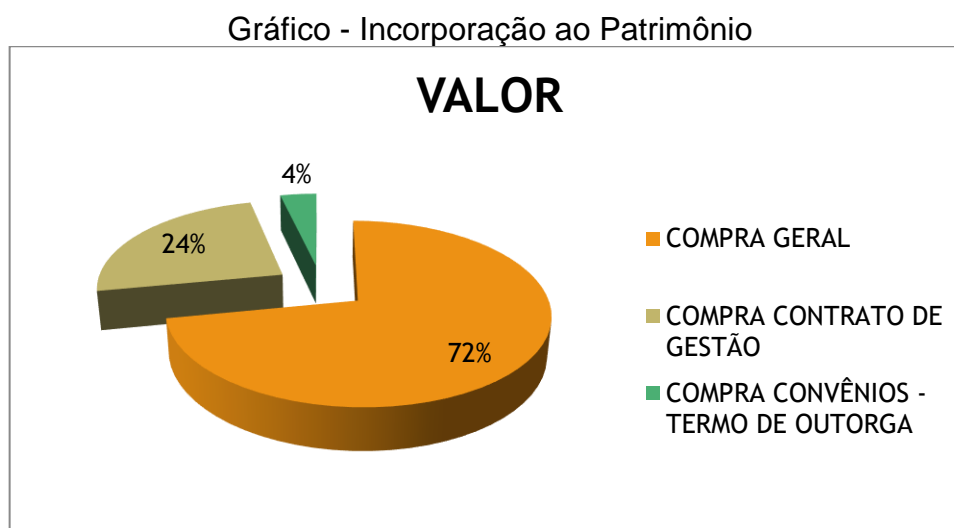

Fonte: SIAP. ELABORADO PELA PROAD. SETEMBRO, 2022

### **Demonstrativos de Ações de Apoio à Logística (Passagens e hospedagens)**

A PROAD por meio da Coordenação Logística (COLOG) é responsável por apoiar a Administração Central e os Departamentos na emissão de passagens áreas e terrestres, bem como na logística de hospedagens relacionadas a participação de servidores em atividades acadêmicas e administrativas.

Quadro 66 - Demonstrativo de passagens aéreas por setor

Setor Demandante	Atividade / Evento	Recurso
CAECDT	Reunião - Centro Acadêmico de Educação do Campo	CAECDT
	Projeto Sim, Eu Posso! CAECDT	PROEX

CANUDOS	III Feira Internacional de Canudos	CANUDOS
DCH-I SALVADOR	1 Congresso Brasileiro de Trilhas	SALVADOR - DCH
	X EPHIS	SALVADOR - DCH
	Oficina Escrita Criativa / Edição de Livros Artesanais	DEPARTAMENTOS - GRADUAÇÃO
	26 Bienal Internacional de São Paulo	DEPARTAMENTOS - GRADUAÇÃO
	I Seminário Internacional de Geopoética	DEPARTAMENTOS - GRADUAÇÃO
	Expocom	DEPARTAMENTOS - GRADUAÇÃO
	I Colóquio de Práticas de Ensino de Línguas	AÇÃO 6629
	Congresso USP de Iniciação Científica em Contabilidade	DEPARTAMENTOS - GRADUAÇÃO
DCH-III JUAZEIRO	Banca Concurso Docente Edital 034/2022	PROAD
	Encontro de Gestores e Coordenadores de Colegiados UNEB	DCH-III
DCH-IV JACOBINA	VII Seminário Nacional de Direito	DCH-IV
	Banca Concurso Docente Edital 034/2022	PROAD
DCH-IX BARREIRAS	Banca Concurso Docente Edital 034/2022	PROAD
	60 Congresso da SOBER	DCH-IX
DCHT-XIX CAMAÇARI	Banca Concurso Docente Edital 034/2022	PROAD
	3 Edição do Prêmio Não Aceito Corrupção	DCHT-XIX
DCHT-XVI	Banca Concurso Docente Edital 034/2022	PROAD
	XVI Encontro Nacional de História Oral	AÇÃO 6629
DCHT-XVII BOM JESUS DA LAPA	Banca Concurso Docente Edital 034/2022	PROAD
	Encontro de Gestores e Coordenadores de Colegiados UNEB	DCHT-XVII
DCHT-XVIII EUNAPÓLIS	Banca Concurso Docente Edital 034/2022	PROAD
	Encontro de Gestores e Coordenadores de Colegiados UNEB	DCHT-XVIII
DCHT-XX BRUMADO	Banca Concurso Docente Edital 034/2022	PROAD
	Encontro de Gestores e Coordenadores de Colegiados UNEB	DCHT-XX
DCHT-XXII EUCLIDES DA CUNHA	Banca Concurso Docente Edital 034/2022	PROAD
DCHT-XXIII SEABRA	Banca Concurso Docente Edital 034/2022	PROAD
DCHT-XXIV XIQUE -XIQUE	Banca Concurso Docente Edital 034/2022	PROAD
DCH-V SANTO ANTÔNIO DE JESUS	Banca Concurso Docente Edital 034/2022	PROAD
DCH-VI CAETITÉ	Encontro de Gestores e Coordenadores de Colegiados UNEB	DCH-VI
DCV-I SALVADOR	Banca Concurso Docente Edital 034/2022	PROAD
	Coleta de dados no LACEN RJ	DEPARTAMENTOS - GRADUAÇÃO
DEDC-I SALVADOR	Banca Concurso Docente Edital 034/2022	PROAD
DEDC-II ALAGOINHAS	Banca Concurso Docente Edital 034/2022	PROAD
	Simpósio em Crítica Cultural	DEDC-II
	Seminários Avançados II, em CANUDOS	CANUDOS
DEDC-VII SENHOR DO BONFIM	Banca Concurso Docente Edital 034/2022	PROAD
DEDC-VIII PAULO AFONSO	Banca Concurso Docente Edital 034/2022	PROAD
	Banca Concurso Docente Edital 034/2022	PROAD



DEDC-X TEIXEIRA DE FREITAS	Encontro de Gestores e Coordenadores de Colegiados UNEB	DEDC-X
DEDC-XI SERRINHA	Banca Concurso Docente Edital 034/2022	PROAD
DEDC-XII GUANAMBI	Banca Concurso Docente Edital 034/2022	PROAD
DEDC-XIII ITABERABA	Banca Concurso Docente Edital 034/2022	PROAD
DEDC-XIV C. DO COITÉ	Banca Concurso Docente Edital 034/2022	PROAD
DEDC-XV VALENÇA	Banca Concurso Docente Edital 034/2022	PROAD
DTCS-III JUAZEIRO	Banca Concurso Docente Edital 034/2022	PROAD
	Encontro de Gestores e Coordenadores de Colegiados UNEB	DTCS-III
PPG	FORPROP 2022	AÇÃO 6927-PPG
	Pesquisa de campo Arquivo Central do Rio de Janeiro	AÇÃO 6629
	Reunião Implementação de turma PPGEDUC	AÇÃO 6629
	Reunião Nacional PROFHISTORIA	AÇÃO 6629
	Coleta de dados no Arquivo Central	AÇÃO 6629
PRAES	17 Congresso de Pneumologia Pediátrica	PRAES - ASSISTENCIA ESTUDANTIL
	26 Bienal Internacional de São Paulo	PRAES - ASSISTENCIA ESTUDANTIL
	42 Congresso da Sociedade de Cardiologia do Estado de SP	PRAES - ASSISTENCIA ESTUDANTIL
	60 Congresso da SOBER	PRAES - ASSISTENCIA ESTUDANTIL
	67 Fórum Nacional de Reitores ABRUEM	PRAES - ASSISTENCIA ESTUDANTIL
	68 Conselho Nacional de Entidades Gerais - CONEG	PRAES - ASSISTENCIA ESTUDANTIL
	Encontro Nacional de Estudantes de Direito	PRAES - ASSISTENCIA ESTUDANTIL
	VII Seminário Nacional de Direito	PRAES - ASSISTENCIA ESTUDANTIL
PROAD	Visita à Universidade Federal de Tocantins	PROAD
PROAF	Participar da mesa redonda - A Justiça Para Nós A Justiça Entre Nós	PROAF
PROEX	49 Encontro Nacional do FORPROEX	PROEX
	XVII ENEJA	PROEX
PROGRAD	Encontro de Coordenadores de Colegiados UNEB	PROGRAD
PROJUR	Audiência de instrução	PROAD
SERINT	Simpósio Gis Le Sujet Dans La Cité	SERINT
CEPAIA	Projeto CEPAIA Cultural	CEPAIA
CHEFIA DE GABINETE	Comissão de Recredenciamento da UNEB	PROAD
	49º Encontro Nacional do FORPROEX	PROAD
CPS	Banca Concurso Docente Edital 034/2022	PROAD

Fonte: COORDENAÇÃO LOGÍSTICA. ELABORADO PELA PROAD. SETEMBRO, 2022

Quadro 67 - Demonstrativo de passagens terrestres por setor

Setor Demandante	Atividade / Evento	Recurso
ASSESP	Reunião administrativa	ASSESP
CAECDT	DEDC XIV - UG 17	Formação de Pesquisadores Escolas de Campo

		Encontro de Formação dos Bolsistas Monitores do Diagnóstico das Escolas do Campo da Bahia
CANUDOS	Interlinhas e Seminários Avançados II, em CANUDOS	CANUDOS
	Vistoriar construção da base onde será erguido o monumento de Antônio Conselheiro no Parque Estadual de Canudos	
	Feira Literária de Canudos	
	FLICAN 2022	
	Resolver pendências com a empresa organizadora do evento	
	Feira Literária Internacional de Canudos	
CHEFIA DE GABINETE	Vinda da FLICAN para casa em Salvador/Lauro de Freitas	AÇÃO 2000 (PROAD)
	Visita da Comissão de Recredenciamento do CEE ao Campus II	
	Banca de Trabalho de Conclusão de Curso (TCC)	
DCE	Participação em Banca realizada pelo PPGESA	AÇÃO 2000 (PROAD)
DCHT XX	Curso de Formação de Instrutores Internos - Edital 022/2022 – UNEB	DCHT XX
	Formação em Instrutoria SAEB	
	Participação no evento “Educação Superior na Contemporaneidade	
DCHT XXI	Cooperação Docente	DCHT XXI
DCHT XXIV	Encontro de Coordenadores(as) dos Cursos de Graduação da UNEB	PROGRAD
DEDC I	Seminário de Encerramento do PROFHISTÓRIA	DEDC I
DEDC VII	Reunião da Comissão Especial do Concurso Público Docente	DEDC VII
DEDC VIII	Reunião de Avaliação Concurso CECPD Edital nº 034/2022	DEDC VIII
DEDC XI	Atividade Interdisciplinar do MPIES	DEDC XI
DEDC XII	Concurso Público Docente-Edital nº 034/2022	AÇÃO 2000 (PROAD)
DEPARTAMENTOS	Concurso Público Docente-Edital nº 034/2022	AÇÃO 2000 (PROAD)
	Evento “Educação Superior na Contemporaneidade: entre a tradição e a inovação”	PROGRAD
PARFOR	Reunião com a Coordenação Geral do PARFOR.	PARFOR/COVENIO
PRAES	8º Seminário Nacional “Direitos, Pesquisa e Movimentos Sociais”	PRAES
	Encontro Nacional de Estudantes de Direito - ENED	
	Pré-Encontro Nacional de Casa de Estudantes / Pré – Ence	
PROAF	Atividades da Semana de Acolhimento dos Discentes	PROAF
	Seminário “Renovação da Lei de Cotas e 20 anos de Políticas Afirmativas na UNEB	
PROEX	IV Encontro Afirmativa 2022	PRAES
	Participação dos estudantes nos Jogos Universitários da Bahia (JUBA)	PROEX
		AÇÃO 2000 (PROAD)
PROGRAD	Encontro de Coordenadores	PROGRAD
	Coleta de dados de pesquisa de campo	
PROINFRA	Visita técnica	PROINFRA

SEAI	Reuniões com o Gabinete da Reitoria e a SEAI	SEAI
SEC	Comissão Eleitoral do Diretório Central dos Estudantes – UFBA	PRAES
UNEAD	Apresentação de trabalho no XVI Encontro Nacional de História Oral	DCHT XVI
UPT	Formação Inicial de Monitores do Programa UPT	UPT
	Primeiro Aulão Interdisciplinar do Programa UPT	
	Atividade de Formação de Equipe do Programa UPT	
	Reunião com a Direção do NTE 25 e Secretários Municipais do TNI	

Fonte: COORDENAÇÃO LOGÍSTICA. ELABORADO PELA PROAD. SETEMBRO, 2022

Quadro 68 - Demonstrativo de passagens hospedagem e evento

Demandante	Recurso	Evento
SEAI	Atividade 2000 (PROAD)	Locação de Salas e Itens - Reunião Administrativa da Gestão 02/05/22
DCHT XVI / DEDC VIII	Atividade 2000 (PROAD)	Hospedagem com alimentação - Mesa Redonda
UPT	Ação 7861 - Apoio ao Programa Universidade para Todos	Hospedagem com alimentação e Locação de Sala UPT, para participação na Formação Inicial de monitores (com apresentação artística/musical)
CPS	Ação 6911 - Realização de Processo Seletivo	Hospedagens com alimentação - Concurso Edital N°034/2022 - Vários departamentos

Fonte: COORDENAÇÃO LOGÍSTICA. ELABORADO PELA PROAD. SETEMBRO, 2022

### **Ação orçamentária 6959 – Articulação Interinstitucional Universitária**

**Objetivo:** Implementar ações de articulação interinstitucional, por meio da execução de programas e projetos de promoção e socialização das iniciativas da universidade junto aos demais agentes do desenvolvimento econômico e social, fortalecendo a interlocução universitária com outros poderes, movimentos sociais, entidades de classe e demais órgãos públicos.

**Produto:** Ação de articulação interinstitucional implementada

**Responsável:** Secretaria Especial de Articulação Interinstitucional (SEAI)

Quadro 69 - Ação de Articulação Interinstitucional Universitária desenvolvida pela SEAI

Ação	Objetivo	Período de realização	Beneficiários	Resultado
Elaboração do projeto “Prêmio UNEB AGRADECE”	Construir projeto de articulação interna e externa	Fevereiro - dezembro	Gestão UNEB	Projeto elaborado
Solução de espaço físico para o Campus Avançado em Lauro de Freitas	Oferta de espaço para funcionamento das atividades da UNEB	Janeiro a junho	CALF	Espaço físico alugado
Construção da Minuta para estabelecer normas e critérios para captação de recursos de emendas parlamentares em conjunto com PROPLAN e SELCC	Estabelecer normativas e a política para captação de emendas	Março a dezembro	Comunidade UNEB	Emenda em construção

Construção de banco de dados atualizado com os contatos de Deputados Estaduais, Federais e seus Assessores	Organizar os contatos com os Parlamentares baianos	Março a abril	Gestão UNEB	Banco de Dados Construído e em processo de atualização
Construção de banco de dados atualizado dos Conselhos Estaduais nos quais há representação da UNEB;	Organizar informações e orientar a ampliação da presença da UNEB nos Conselhos estaduais	Março a dezembro	Gestão UNEB	Banco de Dados Construído
Assunção como representante da SEC/UNEB como conselheiro do CONCIDADES	Ampliação da presença da UNEB nos Conselhos estaduais	Junho	GESTÃO UNEB	Garantia de representante da UNEB no CONCIDADES
Assunção como representante da UNEB no conselho de recursos hídricos	Ampliação da presença da UNEB nos Conselhos estaduais	Maior	Gestão UNEB	Garantia de representante da UNEB no CONERH
Assunção como suplente representante da UNEB no Conselho Estadual de Meio Ambiente - CEPRAM	Ampliação da presença da UNEB nos Conselhos estaduais	Dezembro	Gestão UNEB	Garantia de representante da UNEB no CEPRAM
Articulação e realização da sessão em homenagem ao aniversário da UNEB em parceria entre ALBA e Câmara Municipal de Salvador;	Registro do aniversário de criação da UNEB e aproximação com a ALBA	Junho	Comunidade Unebiana	Sessão de homenagem realizada
Proposta de compartilhamento de espaço do CETEP do município de Jeremoabo, com a OPARÁ.	Viabilizar meio para melhor funcionamento das atividades do Opará	Março	Discentes indígenas de Paulo Afonso	Processo em andamento
Live “A geopolítica mundial e a guerra”	O evento integrou a ação “Entre lá e cá: diálogos internacionais contemporâneos”, da SERINT	Março	SERINT	Live realizada
Negociação com a SEC para a sessão de escola para Campus XVIII da UNEB em Eunápolis	Obtenção de Sede própria.	Janeiro a dezembro	Eunápolis	Negociação em curso
Participação da campanha permanência do Centro de Estudos dos Povos Afro-índio Americanos, o CEPAlA, em sua sede, no Pelourinho	Obtenção de cessão para funcionamento do CEPAlA	Maior	CEPAlA	Dialogo interrompido, mas o CEPAlA segue se consolidando no local
Construção de parceria entre a SETRE e UNEB/PRAES	Instalação de unidades avançadas do SINEBAHIA para atendimento dos discentes da UNEB. Desenvolvimento de proposta de cooperação em curso	Março	Discentes	Termo de Cooperação Assinado e tratativas em andamento
Adequação de emenda parlamentar destinado a reforma de laboratório no Campus de SEABRA	Captação de recurso para laboratório SEABRA	Março	Campus SEABRA	Emenda Encaminhada
Assinatura de convenio com a UEFS – UNEB (SEABRA) – PROFICIAMB	Regularizar o funcionamento do programa	Março	Campus Seabra	Regularização realizada
Tratativas com a BAHlAGAS para possibilidade de apoio a projetos de EDUNEB – carta do faz cultura	Conseguir apoio para ações de cultura – carta faz cultura para viabilizar publicação sobre independência	Março a novembro	EDUNEB	Apoio encaminhado

Tratativas com a BAHAGAS para desenvolvimento de estudos sobre a possibilidade de parcerias em serviços energéticos e de transporte da UNEB;	Possibilitar parcerias em serviços energéticos e de transporte da UNEB;	Março a dezembro	PROAD E PROINFRA	Análises de Viabilidade em andamento
Construção de convênio com a BAHAGAS	Possibilidade de apoio a pesquisa em áreas de interesse da empresa	Março a dezembro	PPG	Termo de cooperação encaminhado
Workshop "O mercado de gás natural e o fomento à produção de novas linhas de pesquisa: trocas de experiências e possibilidades".	Estreitar diálogo com setores de pesquisa da BAHAGAS	Junho	PPG	Evento realizado
Mediação das pautas com a ADUNEB, DCE e SINTEST	Acompanhamento das pautas	Janeiro a dezembro	Reitoria e EGU	Acompanhamento realizado
Reunião no Ministério Público junto com a Pró-Reitoria de Extensão para análise do Termo de cooperação técnica UNEB-MP,	Implantação de cursos e realização de pesquisas sobre o sistema carcerário na Bahia. - Levantamento de docentes da UNEB que trabalham com a temática do sistema carcerário.	Abril	MP e PROEX	Termo de cooperação técnica UNEB-MP em andamento
Articulação de projeto de cooperação técnica UNEB(PROEX)/SETRE (Formação de economia solidaria)	junto com a Pró-Reitoria de Extensão e com a Coordenação de Formação e Divulgação de Economia Solidária e Cooperativismo da SETRE	Abril	SETRE e PROEX	Projeto em andamento
Participação na construção de Instrução Normativa sobre qualidade de vida e promoção da saúde.	Colaborar para a construção da IN	Março a novembro	PROEX	Contribuição realizada
Participação na elaboração de proposta de resolução CONSU acerca das cotas raciais no concurso docente da UNEB.	Aperfeiçoar o ingresso de pessoas negras e pessoas com deficiência nos concursos da UNEB	Maio	PROAFF, PROGRAD	Proposta concluída e aprovada no CONSU
Reunião com a FUNAI	convenio para apoio a deslocamento de estudantes indígenas;	Junho	Discentes indígenas	Proposta encaminhada
Café da manhã com gestores e parlamentares dia 02-05	Estreitar diálogo com fórum de apoiadores	Maio	Gestão UNEB	Evento realizado
Articulação para sediar o Seminário Internacional de História do trabalho	Apoiar evento e estreitar relação com a comunidade dos historiadores	Novembro	Comunidade Unebiana	Evento realizado
Participação de reuniões junto a comissão de credenciamento da UNEB	Contribuir para o processo de credenciamento	Abril	Comunidade Unebiana	Contribuições dadas
Elaboração do projeto UNEB Mostra Sua Cara	Estreitar a relação entre escola, comunidade e Universidade, fomentando o interesse dos estudantes e comunidade local, em ingressar na UNEB a partir de apresentações dos cursos ofertados, as suas formas de ingresso e permanência	Agosto a dezembro	Estudantes Secundaristas de Salvador	Ação em andamento

Elaboração do projeto I Feira de Empregabilidade Da UNEB	Instruir, orientar e dar oportunidades de aprendizado, estágios e empregos aos estudantes calouros e veteranos da UNEB, estreitando a relação entre Universidade e empresas e contribuindo com a formação e a preparação profissional para o mercado de trabalho.	Agosto a dezembro	Discentes da UNEB	Ação em andamento
Participação em programa sobre a independência. - TV ALBA (07/09);	Participar de atividade formativa para a sociedade baiana	Setembro	Sociedade baiana	Participação da UNEB em programa sobre a independência. - TV ALBA
Consolidação da rede de solidariedade indígena	Denunciar a violência frente aos pataxós no sul da Bahia e articular a sociedade em apoio aos índios vítimas de violência por conta de demarcação de suas terras	Agosto a outubro	Comunidade indígena em geral além de discentes e docentes indígenas da UNEB	Consolidação de Rede de Apoio e dando as devidas tratativas aos problemas apresentados
Participação na Caravana intercultural Indígena	Consolidar a rede de apoio indígena e levar denúncias de violência contra os Pataxós	Outubro		
Audiência com o MPF na UNEB de Teixeira de Freitas	Denunciar a violência contra os povos pataxó do sul da Bahia, e encaminhar ações visando protegê-los e acelerar o processo de demarcação	Novembro	Comunidade indígena em geral além de discentes e docentes indígenas da UNEB	Participação e contribuição na atividade
Renovação do convenio com o OLODUM	Tratativas de renovação da parceria institucional	Dezembro	UNEB e Olodum	Termo de convenio encaminhado para assinatura
Convênio UNEB-SPM	Estabelecimento de parceria institucional visando o combate à violência contra a mulher	Dezembro	Comunidade Unebiana	Consolidação de Termo de Cooperação Técnica e do Observatório de Combate à Violência contra a Mulher
Reuniões com ASCULT para selar apoio ao evento do Grupo de capoeira Topázio	Apoiar evento cultural	Novembro e dezembro	Comunidade externa	Evento apoiado

Fonte: SEAI, UNEB, 2022

---

**Ação orçamentária 4005 – Apoio à Gestão das Ações Acadêmicas no Campo Universitário**

---

**Objetivo:** Apoiar as ações acadêmicas dos campi universitários que integram a estrutura *multicampi* e multirregional da instituição, a partir da implementação de

atividades e projetos vinculados às dimensões de graduação, pós-graduação, educação à distância, extensão, pesquisa e inovação, previstas no Plano de Desenvolvimento Institucional.

**Produto:** Campus universitário Institucional/financeiramente apoiado

**Responsável:** Assessoria Especial (ASSESP)

Quadro 70 - Projeto/Atividades de Apoio à Gestão das Ações Acadêmicas desenvolvidas pela ASSESP

Projeto/Atividade proposto	Objetivo	Beneficiários	Quantitativo
Reitoria em Movimento em Juazeiro e Sr. Do Bonfim	Promover a aproximação da Reitoria com os campi, com vistas à formação de uma rede de gestão universitária, que possibilite ampliar autonomia político-administrativa dos Departamentos da UNEB e a descentralização dos seus processos de gestão.	Toda a UNEB e Comunidade Externa	01
Seminário Semestral do Planejamento	Avaliação da Gestão e o cenário político; Prestação de Contas II Quadrimestre; Apresentação das ações prioritárias para o II Semestre; Encaminhamentos.	Gestores da UNEB	01
Nova Configuração da Assessoria Especial Territorial	Ampliação dos Assessores para prestar assistência direta a reitoria, nas áreas de ensino, pesquisa, extensão e gestão universitária, sempre articulada com os demais órgãos que compõem a Administração Superior da UNEB.	Assessores	09
Conformação da Comissão de Monitoramento do Planejamento Estratégico	Apresentar principais ações que constituem o planejamento acadêmico geral da UNEB bem como pontuar os órgãos e setores responsáveis.	Sistema SPGU e Gestores da UNEB	01

Fonte: ASSESP, 2022

## Dimensão VIII – Gestão de Pessoas

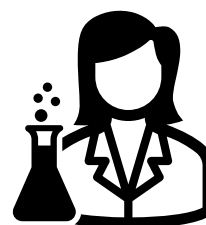
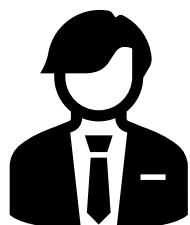
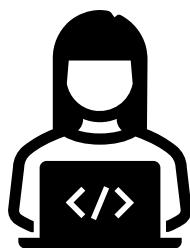



## Ação orçamentária 5444 – Capacitação de Profissionais do Ensino Superior

**Objetivo:** Capacitar o corpo docente e o corpo técnico administrativo das universidades estaduais, apoiando, promovendo e patrocinando eventos, com vistas a aprimorar a qualidade dos serviços ofertados.

**Produto:** Evento de capacitação realizado.

**Responsável:** Pró-Reitoria de Gestão e Desenvolvimento de Pessoas (PGDP)

Quadro 71 - Capacitação realizada 3º Quadrimestre – PGDP

Capacitação	Data de Realização	Beneficiários	Número de participantes
Oficina Assédio moral: o que é e o que fazer	04/05/2022	Servidores públicos	27
Capacitação em Excel Básico	25 a 29/04/2022	Servidores públicos	12
Curso Comunicação como ferramenta no desenvolvimento pessoal	30 e 31/5/22	Servidores públicos	10
Curso Processo digital de celebração de acordos de cooperação internacional	06/05/2022	Servidores públicos	14
Curso Terapias integrativas e complementares: para uma reeducação comportamental	11/05/2022	Servidores públicos	21
Curso As interfaces do Sistema SAGRES	30/5 a 3/6/22	Servidores públicos	27
Oficina de Aromaterapia e bem-estar	12 e 13/5/22	Servidores públicos	17
Curso As diligências e as intercorrências dos registros na base do Sagres	18 e 19/5/22	Servidores públicos	43
Curso Conhecimento das legislações dos servidores (dividido em Webinar 1, 2 e 3)	23, 24 e 30/5/22	Servidores públicos	174
Reconfiguração da Rota: Sentimentos que Criam Barreiras no Caminho do Autoconhecimento	10/06/2022	Servidores públicos	17
Como Lidar Melhor com seu Dinheiro: Entenda os Gargalos que fazem o Servidor Empobrecer	30/06/2022	Servidores públicos	19
Caracterização do mundo do trabalho na era do conhecimento: Equipes, cooperação e conflitos	5 e 6/7/22	Servidores públicos	10
Gestão do Tempo: O que o tempo me ensinou	11 a 13/07/2022	Servidores públicos	18
Liderança e Negociação: Capacidade de Aglutinar e de Gerenciar Diferenças com Foco em Resultados	20 e 21/7/22	Servidores públicos	11
<i>Planner</i>	21/07/2022	Servidores públicos	46
<i>One drive</i>	22/07/2022	Servidores públicos	35
Atendimento Humanizado: Empatia, Ética, Etiqueta e Educação Profissional	08 a 12/08/2022	Servidores públicos	28
Inteligência Emocional e Pensamento Crítico: Construindo Equipes de Alta Performance	15 a 18/8/22	Servidores públicos	16
Comunicação Pacificadora: Eu Nos Relacionamentos	15 a 17/8/22	Servidores públicos	17
Legislação Processual Acadêmica para Colegiados e Coordenação Acadêmicas	17, 18, 24, 25 e 29/8/22 e 1/9/22	Servidores públicos	29
Ambiente Virtual de Aprendizagem: Uma Introdução à Ferramenta	23 a 25/8/22	Servidores públicos	15
SEI Básico	23 e 24/02	Servidores UNEB	35

Encontro de Instrutores -apresentação do PAC e montagem das trilhas	04/03/2022	Instrutores da UNEB	18
Comunicação interpessoal e Organizacional realizado	22 e 23/03	Servidores UNEB	13
Saúde financeira e harmonia do seu lar	24/03/2022	Servidores do Estado	14
Aprimoramento e Qualidade de vida: reflexo no cotidiano e na conquista do propósito	28 e 29/03	Servidores UNEB	21
Gestão das Emoções: a busca por direção e sentido	28/03 a 01/04	Servidores UNEB	23
SEI Básico	30 e 31/03	Servidores UNEB	36
Comunicação como ferramenta no desenvolvimento pessoal realizado	04 e 05/04	Servidores UNEB	13
Introdução ao SEI	05 e 06/04	Servidores UNEB	38
Ferramentas Digitais na Gestão de Pessoas	06 a 08/04/2022	Servidores UNEB	20
Curso Motivação e desenvolvimento humano: interferência no ambiente organizacional realizado	30 a 31/03/2022	Servidores UNEB	20
Curso A importância da comunicação no atendimento humanizado realizado	08 a 12/08/2022	Servidores UNEB	28
Curso Atendimento humanizado: perfis possíveis realizado	08 a 12/08/2022	Servidores UNEB	28
Curso Autoconhecimento, liderança e satisfação pessoal	12 a 13/09/2022	Servidores UNEB	27
Curso Liderança e amor: gentileza e responsabilidade no fazer do líder	07 a 08/11/2022	Servidores UNEB	12
<b>Total</b>			<b>952</b>

Fonte: Coordenação de Desenvolvimento de Carreiras (CODEP), UNEB, 2022

Ainda na área de desenvolvimento de pessoas, a universidade iniciou parcerias com municípios a fim de realizar projeto de qualificação de gestores escolares. A primeira experiência consistiu no convênio celebrado com o município de Lauro de Freitas, representando a qualificação de 300 servidores da Secretaria de Educação do referido município.

Percebe-se os esforços e realizações da Pró-Reitoria de Gestão e Desenvolvimento de Pessoas (PGDP), no exercício de 2022, em atender as especificidades da área acadêmica e administrativa para o pleno desenvolvimento do semestre letivo.

---

### ***Ação orçamentária 4527 – Valorização de Servidor da Universidade***

---

**Objetivo:** Desenvolver programas, projetos e atividades de valorização dos servidores da Universidade, propondo, planejando, articulando e implementando atividades relativas à vida funcional do corpo docente e técnico administrativo.

**Produto:** Ação de valorização do servidor desenvolvida

**Responsável:** Pró-Reitoria de Gestão e Desenvolvimento de Pessoas (PGDP)

Quadro 72 - Número de Docentes em exercício por titulação

Campus	Especialização		Mestrado		Doutorado	
	Efetivo	Reda	Efetivo	Reda	Efetivo	Reda
DCH I – Salvador	14	02	53	06	85	-
DEDC I Salvador	07	01	32	04	83	04
DCET I – Salvador	14	02	23	09	66	02
DCV I – Salvador	23	11	71	14-15	134	13
DCHT XIX – Camaçari	07	01	23	03	21	-
DEDC II – Alagoinhas	01	-	09	-	24	-
DCET II – Alagoinhas	04	02	27	03	29	04
DLLARTES – Alagoinhas	03	04	09	04	20	02
DTCS III – Juazeiro	19	-	11	02	26	08
DCH III – Juazeiro	09	-	08	02	23	04
DCH IV – Jacobina	13	04	32	06	31	03
DCH V – Santo Antônio de Jesus	08	02	26	06	59	03
DCH VI – Caetité	15	05	23	07-08	32	03
DEDC XII – Guanambi	09	10	29	17	23	03-04
DCHT XX – Brumado	03	04	09	06-07	8	03
DEDC VII – Senhor do Bonfim	08	03	21	16	31	05
DEDC VIII – Paulo Afonso	10	03	32	09	23	01
DCH IX – Barreiras	06	06	26	16	30	03
DEDC X – Teixeira de Freitas	05	02-03	24	11	32	04
DEDC XI – Serrinha	03	01	20	04	24	
DEDC XIV – Conceição do coité	06	01	24	06	24	04
DEDC XIII – Itaberaba	06	-	12	02	12	01
DEDC XV – Valença	06	02	15		13	
DCHT XVI – Irecê	02	01	06	09	5	01
DCHT XXIV – Xique-Xique	-	03	01	03-04	1	09
DCHT XVII – Bom Jesus da Lapa	05	06-05	06	14-15	2	02-03
DCHT XVIII – Eunápolis	04	04	07	16	11	02
DCHT XXI – Ipiaú	02	-	10	03	6	-
DCHT XXII – Euclides da Cunha	01	-	06	05	5	02-03
DCHT XXIII – Seabra	-	01-02	06	05	6	05
Adm. Central	02		17	04	35	03

Fonte: Sistema de relatório BW do RH-BA

Quadro 73 - Bolsas de Apoio concedidas pela PGDP

Território de identidade	Campus	Quantitativo				
		PROANUPE/ docente	PROACS/ docente	PAC- DT	PROANUP/ Secretaria	PROACS/ Secretaria
Metropolitano de Salvador	DCH I – Salvador	02	07	04	01	02
	DEDC I Salvador	01	08	03	01	01
	DCET I – Salvador	01	09	01	00	03
	DCV I – Salvador	01	06	03	01	02
	DCHT XIX – Camaçari	01	05	02	01	01
Litoral Norte e Agreste Baiano	DEDC II – Alagoinhas	01	08	01	01	04
	DCET II – Alagoinhas	01	05	04	01	03
	DTCS III – Juazeiro	01	07	01	01	07

Sertão do São Francisco	DCH III – Juazeiro	01	04	00	01	03
Piemonte Diamantina	DCH IV – Jacobina	01	07	01	01	02
Recôncavo	DCH V – Santo Antônio de Jesus	01	08	03	01	03
Sertão Produtivo	DCH VI – Caetité	01	06	01	01	04
	DEDC XII – Guanambi	01	06	03	01	03
	DCHT XX – Brumado	01	04	03	01	01
Piemonte do Itapicuru	DEDC VII – Senhor do Bonfim	01	08	04	01	04
Itaparica	DEDC VIII – Paulo Afonso	01	09	03	01	04
Bacia do Rio Grande	DCH IX – Barreiras	01	07	01	01	02
Extremo Sul	DEDC X – Teixeira de Freitas	01	08	05	00	01
Sisal	DEDC XI – Serrinha	01	03	01	02	02
	DEDC XIV – Conceição do coité	01	06	01	01	05
Piemonte do Paraguaçu	DEDC XIII – Itaberaba	01	04	00	01	04
Baixo Sul	DEDC XV – Valença	01	03	02	01	01
Irecê	DCHT XVI – Irecê	01	04	00	01	03
	DCHT XXIV – Xique-Xique	01	01	00	01	03
Velho Chico	DCHT XVII – Bom Jesus da Lapa	01	02	00	01	01
Costa do Descobrimento	DCHT XVIII – Eunápolis	01	05	01	01	03
Médio Rio de Contas	DCHT XXI – Ipiaú	01	01	02	01	01
Semiárido Nordeste II	DCHT XXII – Euclides da Cunha	01	03	01	00	01
Chapada Diamantina	DCHT XXIII – Seabra	01	03	02	01	01

Fonte: PGDP, UNEB, 2022

Quadro 74 - Quantitativo de docentes da Uneb por titulação

Titulação	Reda	Efetivos	Total
Especialista	77	209	286
Mestre	223	611	834
Doutor	107	940	1.047
<b>Total</b>	<b>407</b>	<b>1.760</b>	<b>2.167</b>

Fonte: Sistema SAP\_RH Bahia, 2022

Quadro 75 - Quantitativo de docentes da Uneb por Dedicção Exclusiva (DE)

Classe em Regime DE	Docentes	Total
Auxiliar	70	70
Assistente	368	368
Adjunto	231	231
Titular	164	164
Pleno	68	68
<b>Total</b>	<b>901</b>	<b>901</b>

Fonte: Sistema SAP\_RH Bahia, 2022

Quadro 76 - Quantitativo de Técnicos da Uneb por categoria

Titulação	Quantitativo
Nível de Apoio	110
Técnicos Universitários Efetivo	441
Analistas Universitários Efetivo	247
Técnicos Nível Superior REDA	44
<b>Total</b>	<b>442</b>

Fonte: Sistema SAP\_RH Bahia, 2022

Quadro 77 - Quantitativo de Técnico Provimento Temporário

Titulação	Quantitativo
Cargo de Provimento temporário (s/ vínculo)	356
Cargo de provimento Temporário (c/ vínculo)	218
<b>Total</b>	<b>674</b>

Fonte: Sistema SAP\_RH Bahia, 2022

Quadro 78 - Demonstrativos de Ações referente à Gestão de Pessoas

Ações	Segmento		Total
	Técnico	Docente	
Incentivos Funcionais por Titulação	Não se aplica	216	216
Incentivos à Produção Científica	Não se aplica	834	834
Progressões Funcionais	29	315	344
Promoções Funcionais	508	60	568
Abonos Concedidos	41	104	145
Aposentadorias	12	33	45
Afastamentos para Titulação	13	61	74
Licenças Prêmios	152	372	524
Bolsas de Programa de Apoio à Capacitação Docente e Técnico Administrativos (PAC-DT)	22	33	55
Prorrogação de Contrato REDA de Professor Substituto e Visitante	Não se aplica	224	224
Recontratação de Contrato REDA de Professor Substituto	Não se aplica	23	23

Fonte: PGDP, UNEB, 2022

Tabela 12 - Cargos Comissionados PGDP

Descrição	Quantidade
Com vínculo	207
Sem vínculo	355
<b>Total</b>	<b>562</b>

Fonte: Sistema de relatório BW do RH-BA

Tabela 13 - Número de Docentes por Classe PGDP

Classe	Número
Auxiliar	345
Assistente	739
Adjunto	397
Titular	198

Pleno	81
<b>Total</b>	<b>1.760</b>

Fonte: Sistema de relatório BW do RH-BA

Tabela 14 - Número de Docentes por Vínculo Institucional PGDP

Vínculo	Número total
Efetivo	1.760
Temporário	404
<b>Total</b>	<b>2.164</b>

Fonte: Sistema de relatório BW do RH-BA

Quadro 79 - Demonstrativo de Cooperação Docente e Curso de Férias

Ações	Segmento	
	Docente	
Cooperações 1º. Semestre	300	300
Cooperações 2º. Semestre	486	486
Cursos de Férias 1º. Semestre	158	158
Cursos de Férias 2º. Semestre	154	154

Fonte: PGDP, 2022

---

### ***Ação orçamentária 6905 – Administração de Pessoal do Magistério Superior***

---

**Objetivo:** Atender despesas com vencimentos e vantagens de pessoal do Magistério Superior.

**Produto:** Serviço finalístico remunerado

**Responsável:** Pró-Reitoria de Gestão e Desenvolvimento de Pessoas (PGDP)

Quadro 80 - Ação de valorização do servidor desenvolvida

Ação	Beneficiários	Quantitativo	Data de Início
Progressão Funcional	Docentes	270	Agosto
Promoção Funcional	Docentes	12	Agosto

Fonte: PGDP, 2022

---

### ***Ação orçamentária 6911 – Realização de Processo Seletivo***

---

**Objetivo:** Selecionar alunos através de vestibular, bem como recrutar e selecionar docentes e técnicos administrativos através de concursos ou seleções públicas, assegurando a continuidade das atividades acadêmicas.

**Produto:** Processo seletivo realizado

**Responsável:** Centro de Processo Seletivo (CPS)

Quadro 81 - Processos Seletivos Realizados

Processo Seletivo	Data de início	Data da conclusão do Processo	Número de inscritos	Número de aprovados
Processo Seletivo vestibular 2022 para acesso ao curso de graduação - bacharelado em engenharia de aquicultura (na modalidade da pedagogia da alternância)	21/04/2022	05/08/2022	97	50
Processo Seletivo Simplificado para a função de Tutor(a) Presencial e Tutor(a) a Distância, na condição de bolsista, nos cursos implantados no âmbito do Sistema Universidade Aberta do Brasil (UAB) e ministrados pela Unidade Acadêmica de Educação a Distância (UNEAD)	30/03/2022	15/06/2022	636	76
Processo Seletivo Simplificado para a função de Tutor(a) Presencial, na condição de bolsista, nos cursos implantados no âmbito do Sistema Universidade Aberta do Brasil (UAB) e ministrados pela Unidade Acadêmica de Educação a Distância (UNEAD)	09/09/2022	11/11/2022	16	01
Processo Seletivo Simplificado para a função de Coordenador de Polo, na condição de bolsista, nos cursos implantados no âmbito do Sistema Universidade Aberta do Brasil (UAB) e ministrados pela Unidade Acadêmica de Educação a Distância (UNEAD)	02/09/2022	25/11/2022	24	08
Processo Seletivo Vestibular 2022.2	25/05/2022	29/08/2022	12.206	1.934
CONCURSO PÚBLICO de provas e títulos destinado à seleção para o cargo de Professor(a) na Classe de Auxiliar, nível "A".	15/04/2022	01/07/2022	5190	831
Processo Seletivo Simplificado visando à seleção de profissionais, na condição de bolsistas, que integrarão a equipe técnica responsável pela execução das revisões finais dos livros produzidos pela Editora da Universidade do Estado da Bahia (EDUNEB)	28/05/2022	02/08/2022	16	09
Processo Seletivo Simplificado para contratação de Preceptor(A) de Estágio do Curso Técnico Em Enfermagem por tempo determinado, em Regime Especial de Direito Administrativo – REDA	06/08/2022	10/11/2022	287	42
Processo Seletivo Simplificado para composição da Equipe Acadêmica do curso de Especialização em Educação Digital.	22/12/2021	11/03/2022	95	91
Processo Seletivo para concessão de Auxílio de Suporte Emergencial à Conectividade Digital para estudantes da UNEB, visando acompanhamento das atividades acadêmicas de ensino dos cursos de primeira graduação ou curso de pós-graduação Stricto Sensu (mestrado ou doutorado) na UNEB	27/08/2022	17/10/2022	1.736	985

Fonte: CPS, UNEB, 2022

## Dimensão IX – Infraestrutura





---

## **Ação orçamentária 7863 – Construção de Espaço Físico em Unidade Universitária**

---

**Objetivo:** Construir novos espaços físicos nas unidades universitárias para o atendimento das demandas acadêmicas e administrativas.

**Produto:** Espaço físico universitário construído

**Responsável:** Pró-Reitoria de Infraestrutura (PROINFRA)

A Pró-Reitoria de Infraestrutura - PROINFRA é um órgão executivo integrante da Reitoria da UNEB, criada com o objetivo de subsidiar a gestão universitária na área administrativa, com ênfase na infraestrutura e inovação necessárias ao pleno desenvolvimento das atividades de Ensino, Pesquisa e Extensão.

Tendo como finalidade supervisionar, coordenar, executar, acompanhar, controlar e avaliar as ações relativas à gestão patrimonial, dos *campi* da instituição (capital e interior), abrangendo: acompanhamento de serviços de infraestrutura, engenharia, manutenção e recuperação de edificações e manutenção e planejamento urbano ambiental.

As Coordenações que compõem à Pró-Reitoria de Infraestrutura - PROINFRA desenvolveram as seguintes atividades:

A Coordenação de Arquitetura - CAU cuja finalidade é a adequação das instalações físicas da universidade de acordo com as exigências da legislação sobre acessibilidade em prédios e espaços públicos e de estabelecer padrão de referência para estrutura e funcionamento de instalações físicas da instituição, elaborou e realizou 99 projetos divididos em:

- 29 projetos, visando o atendimento das demandas de construção;
- 59 projetos, referentes à reforma-adaptação;
- 02 projetos, referentes à reforma ampliação e 09 projetos, referentes às reformas acessibilidade.

A Coordenação de Bens Imóveis – COBIM, cuja finalidade é acompanhar as atividades de cadastro, regularização fundiárias dos imóveis da Universidade e sua evolução patrimonial, bem como, as atividades referentes ao urbanismo,

realizou atividades tais como: reuniões com cartórios e outros órgãos do Estado, visitas técnicas para regularização de documentos de propriedade e posse de imóveis da universidade, além de análises de termos de cessão de uso de imóveis, com o objetivo de atualizar o cadastro de dados desses bens imóveis da instituição. Além disso, foram desenvolvidas atividades de elaboração e de avaliação de memoriais descritivos e de poligonais dos imóveis da instituição, bem como acompanhamento, por meio do Sistema SEI Bahia, dos processos em tramitações referentes à regularização das documentações relacionadas aos bens imóveis da universidade.

A Coordenação de Manutenção e Recuperação de Edificações – COMAP, cuja função é realizar reparos e manutenção predial, realizou as solicitações dos *campi* da universidade para diversos serviços, totalizando 2.172 atendimentos. Sendo distribuídos entre as categorias de serviços:

- 568 serviços elétricos;
- 510 serviços hidráulicos;
- 509 serviços de carpintaria;
- 204 serviços de serralheria;
- 98 serviços de alvenaria;
- 87 serviços de pintura;
- 40 serviços abertos em andamento;
- 156 serviços cancelados.

Destacando que a COMAP vem realizando com grande frequência visitas aos campi de Camaçari, Lauro de Freitas e Salvador para realização dos serviços demandados. A equipe de eletricitista vem atendendo a demanda dos diversos campi realizando vistoria e executando serviços.

A Coordenação Administrativa – COAD, cuja atividade é a análise das documentações apresentadas pelas empresas contratadas pela universidade, para realização dos serviços de construção, reformas e manutenção predial, realizou neste período:

- 245 análises de contrato (capital e interior) e
- 169 aberturas de processos no sistema SEI Bahia, distribuídos entre:

- ✓ Processo de pagamentos dos serviços realizados pelas empresas (obras, reformas e manutenção) e;
- ✓ Aditamentos aos contratos.

A Coordenação de Engenharia – CENG, cujas atividades são a fiscalização e o acompanhamento de obras e serviços, de forma direta e indireta, entre os 29 Departamentos e 2 *Campi* avançados, realizou em média:

- 94 visitas técnicas aos 24 departamentos espalhados pelo interior,
- Além das constantes visitas realizadas às unidades do Campus I (Cabula, Pelourinho, Jequitaia, Av. Carlos Gomes, Lauro de Freitas) para conhecimento e análise da situação demandada e assim poder realizar o levantamento e elaboração dos orçamentos dos serviços de forma fidedigna à realidade.

Quadro 82 - Demonstrativo de obras de construção civil realizadas

<b>Campus</b>	<b>Obra</b>	<b>Status</b>
Campus I - Salvador	Construção de sala de expurgo da clínica escola de fisioterapia – DCV	Em andamento
Campus I - Salvador	Conclusão da obra de construção do pavilhão de salas de aulas - DCH	Em andamento
Campus III - Juazeiro	Construção do jardim sensorial	Mobilização de equipe
Campus VII - Senhor do Bonfim	Construção de banheiro	Em andamento
Campus X – Teixeira de Freitas	Construção de um prédio com 07 (sete) salas de aula e 1 (um) pequeno auditório no DEDC	Em andamento
Campus XII - Guanambi	Construção de área de convivência próximo à cantina	Em andamento
Campus XXIII - Seabra	Construção da área de convivência do Departamento de Ciências Humanas e Tecnologias (DCHT)	Mobilização de equipe
Campus XXII - Euclides da Cunha	Construção do pavilhão de 20 salas de aulas	Em andamento
Canudos	Construção da casa de passagem - Parque Estadual de Canudos	Em andamento
Canudos	Construção do prédio áudio visual, sanitários da ADM/Módulo I, ampliação do auditório Memorial Antônio Conselheiro – Canudos	Em andamento

Fonte: PROINFRA, UNEB, 2022

Figura 02 - Construção de Espaço para Refeitório no Campus III – Juazeiro



Fonte: PROINFRA, 2022

Figura 03 - Construção do Laboratório de Biologia no Campus VII - Senhor do Bonfim

Área externa



Pintura externa



Fonte: PROINFRA, UNEB, 2022

---

***Ação orçamentária 7871 – Reforma de Unidade Universitária***

---

**Objetivo:** Reformar as unidades universitárias para o melhor atendimento das demandas administrativas e acadêmicas da instituição.

**Produto:** Unidade universitária reformada

**Responsável:** Pró-Reitoria de Infraestrutura (PROINFRA)

Quadro 83 - Demonstrativo de Reformas realizadas

Item	Campus	Reforma	Status
01	Campus I – Salvador	Reparo e pintura da fachada dos prédios do Departamento	Mobilização de equipe
02	Campus I – Salvador	Manutenção do telhado e impermeabilização das calhas – SMOS	Mobilização de equipe
03	Campus I – Salvador	Readequação e adaptação do Sistema de Prevenção e Combate a Incêndio e Pânico e do Sistema de Proteção contra Descarga Atmosférica (SPDA) dos prédios e área externa do Campus *(1)	Descontinuado
04	Campus I – Salvador	Ampliação e reforma do Centro de Estudos e Atendimento Dietoterápico (CEAD) do Departamento de Ciências da Vida (DCV)	Em andamento

05	Campus I – Salvador	Pintura e revitalização dos prédios administrativos da Administração Central e guaritas de pedestres e veículos	Em andamento
06	Campus I – Salvador	Reestruturação do espaço físico do Programa de Pós-graduação stricto sensu em Gestão e Tecnologias Aplicadas à Educação (GESTEC)	Mobilização de equipe
07	Campus I – Salvador	Reforma de salas da clínica de Fisioterapia (DCV I)	Mobilização de equipe
08	Campus I – Salvador	Recuperação dos toldos localizados na rampa de acesso e estacionamento	Mobilização de equipe
09	Campus I – Salvador	Reforma da coordenação de laboratórios do prédio do Departamento de Ciências da Vida (DCV)	Concluído
10	Campus I – Salvador	Aquisição de divisórias para o Departamento de Ciências Exatas e da Terra (DCET)	Concluído
11	Campus I – Salvador	Reforma da sala de aula para adaptação de uso como laboratório de Pós-Graduação - Pavilhão Multidisciplinar - DCET /PROET	Concluído
12	Campus I – Salvador	Aquisição de circuito fechado de TV - CFTV para o Restaurante Universitário	Concluído
13	Campus I – Salvador	Serviço de implantação do quadro geral de elétrica	Concluído
14	Campus I – Salvador	Aquisição e instalação de evaporador para atender as necessidades do Data Center da UNEB Instalação e compra do evaporizado	Concluído
15	Campus I – Salvador	Contratação do serviço de troca das portas da Direção e Secretaria Acadêmica do Departamento de Ciências Humanas - DCH	Concluído
16	Campus I – Salvador	Elaboração de projetos básicos e executivos de arquitetura e engenharia para adequação de infraestrutura da UNEB	Concluído
17	Campus I – Salvador	Reforma e adaptação do espaço físico clínica escola de psicologia - subsolo biblioteca da Pró-Reitoria de Assuntos Estudantis - PRAES	Mobilização de equipe
18	Campus I – Salvador	Reforma das instalações físicas do Almoxarifado Central *(2)	Aguardando reunião inicial
19	Campus II – Alagoínhas	Reforma do módulo II da residência dos alunos e da residência dos professores do Departamento de Ciências Exatas e da Terra DCET	Mobilização de equipe
20	Campus II - Alagoínhas	Manutenção e reparos do prédio de ecologia	Concluído
21	Campus II - Alagoínhas	Reforma e adaptações do prédio administrativo e biblioteca	Concluído
22	Campus II - Alagoínhas	Reforma para isolamento térmico de sala do herbário - DEDC	Concluído
23	Campus II - Alagoínhas	Manutenção predial dos espaços Prédio Principal (01), Prédio Azul - Módulo de Laboratórios (04) e Prédio Rosa - Módulo Salas de Aula (16) - DCET	Concluído
24	Campus II - Alagoínhas	Manutenção e reparos da piscina, quadra de esporte, quiosque, guarita e subestação do Departamento de Educação - DEDC	Concluído
25	Campus III - Juazeiro	Manutenção de cubículo de medição para manutenção do equipamento do disjuntor	Concluído
26	Campus III - Juazeiro	Ampliação do refeitório e Reforma da rede de esgoto sanitário da Residência Universitária Mista - DCH	Concluído
27	Campus III - Juazeiro	Reforma Predial - DCH	Concluído
28	Campus III - Juazeiro	Reforma da cobertura do prédio do Centro de Agroecologia, Energias Renováveis e Desenvolvimento Sustentável (CAERDES), do Departamento de Tecnologias e Ciências Sociais (DTCS)	Concluído
29	Campus III – Juazeiro	Serviços de empresa especializada para limpeza, escoamento e recuperação emergencial aqueduto	Aguardando reunião inicial

29	Campus IV - Jacobina	Reforma e substituição das telhas do pátio 2 do DCH sede	Concluído
30	Campus IV – Jacobina	Reforma para adaptação para acessibilidade – DCH	Em andamento
31	Campus V - Santo Antônio de Jesus	Recuperação Impermeabilização dos reservatórios e calhas - Pavilhão II	Concluído
32	Campus V - Santo Antônio de Jesus	Reforma e manutenção do Campus	Concluído
33	Campus V – Santo Antônio de Jesus	Reparos e pintura na Residência Estudantil	Concluído
34	Campus VII - Senhor do Bonfim	Manutenção de telhado do prédio do DA e sala de leitura do Departamento de Educação	Concluído
35	Campus VII - Senhor do Bonfim	Manutenção e reparos dos prédios - DEDC	Concluído
36	Campus VII - Senhor do Bonfim - DEDC	Manutenção corretiva a serem realizados nos transformadores do Departamento de Educação	Concluído
37	Campus VIII - Paulo Afonso	Manutenção do telhado do prédio do Departamento de Educação reforma e manutenção do telhado do prédio caminhos da caatinga - DEDC	Mobilização de equipe
38	Campus IX – Barreiras	Reforma Centro cirúrgico e clínica veterinária de ensino - DCH	Em andamento
39	Campus X - Teixeira de Freitas	Reforma e manutenção na cobertura de policarbonato com troca de placas - DEDC	Concluído
40	Campus XI - Serrinha	Reforma do imóvel da residência estudantil – DEDC	Concluído
41	Campus XI - Serrinha	Reforma de portas e janelas no Departamento de Educação	Concluído
42	Campus XII - Guanambi	Reforma para adaptação de acessibilidade do prédio de aulas administrativo - Fase 1 - Piso tátil - DEDC	Concluído
43	Campus XII - Guanambi	Reforma do imóvel da residência estudantil - DEDC	Concluído
44	Campus XII - Guanambi	Reforma em vestiário de prédio administrativo / aula	Mobilização de equipe
45	Campus XIII - Itaberaba	Reforma do telhado do prédio módulo II – DEDC	Concluído
46	Campus XIII - Itaberaba	Reforma do prédio principal, cantina e muro – DEDC	Concluído
47	Campus XIV - Conceição de Coité	Reforma e manutenção do Departamento de Educação (DEDC)	Concluído
48	Campus XIV - Conceição de Coité	Serviço de instalação de cobertura em policarbonato alveolar (DEDC)	Concluído
49	Camus XIV - Conceição do Coité	Reforma para colocar drenos de ar-condicionado, no DEDC	Concluído
50	Campus XV – Valença	Manutenção Subestação de Energia	Concluído
51	Campus XV - Valença	Reforma predial - residência estudantil - DEDC	Concluído
52	Campus XV - Valença	Reforma predial, na sede do Departamento de Educação – DEDC	Concluído

53	Campus XVI - Irecê	Reforma predial da residência dos estudantes do Departamento de Ciências Humanas e Tecnologias	Concluído
54	Campus XVI - Irecê	Reforma estrutural do prédio de centro de pesquisa em educação - DCHT	Concluído
55	Campus XVI - Irecê	Cobertura em policarbonato da entrada do pavilhão administrativo e salas de aulas do Departamento de Ciências Humanas e Tecnologias	Concluído
56	Campus XVI - Irecê	Manutenção de cobertura externa - Teatro UNEB	Concluído
57	Campus XVIII - Eunápolis	Reforma de instalação e manutenção predial, a ser realizada no DCHT	Concluído
58	Campus XVIII - Eunápolis	Reparos e manutenções da residência docente - DCHT	Concluído
59	Campus XVIII - Eunápolis	Contratação de serviços de adequações do ambiente acadêmico para retorno das atividades - DCHT	Concluído
60	Campus XVIII - Eunápolis	Reforma do telhado do prédio principal - DCHT	Em andamento
61	Campus XXI - Ipiaú	Adequações no espaço do Centro Territorial de Educação Profissional de Ipiaú - CETEP	Concluído
62	Campus XXII - Euclides da Cunha	Reforma elétrica do pavilhão laboratórios e iluminação externa do Departamento de Ciências Humanas e Tecnologias	Concluído
63	Campus Avançado de Canudos	Reforma e manutenção das instalações físicas do prédio	Em andamento

Fonte: Sistema Integrado de Planejamento, Contabilidade e Finanças – FIPLAN

Figura 04 - Aquisição de divisórias para o Departamento de Ciências Exatas e da Terra (DCET)



Fonte: PROINFRA, 2022

Figura 05 - Reforma da sala de aula para adaptação de uso como laboratório de Pós-Graduação - Pavilhão Multidisciplinar - DCET /PROET



Fonte: PROINFRA, 2022

Figura 06 - Aquisição de Circuito Fechado de TV - CFTV para o RESTAURANTE UNIVERSITÁRIO no Campus I

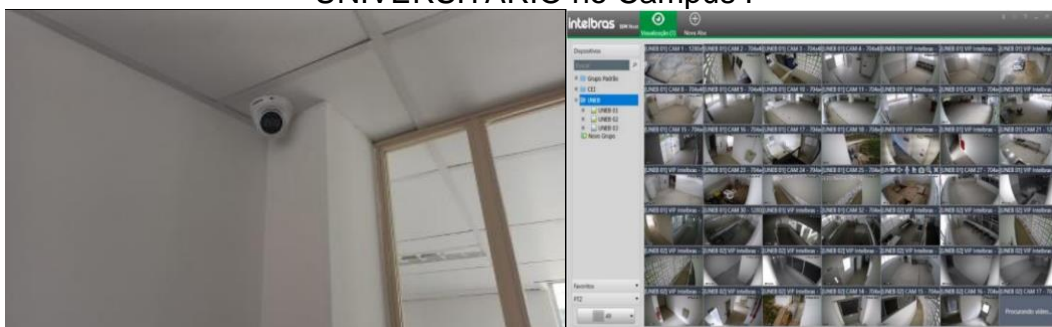

Fonte: PROINFRA, 2022

Figura 07 - Manutenção e reparos do prédio de ecologia no Campus II – Alagoas



Fonte: PROINFRA, 2022

Figura 08 - Reforma para isolamento térmico de sala do herbário no Campus II – Alagoas



Fonte: PROINFRA, 2022

Figura 09 - Manutenção e reparo do prédio principal, prédio rosa e prédio azul do Campus II – Alagoas



Fonte: PROINFRA, 2022



Figura 10 - Manutenção e reparos da piscina, quadra de esporte, quiosque, guarita e subestação do Departamento de Educação no Campus II - Alagoinhas

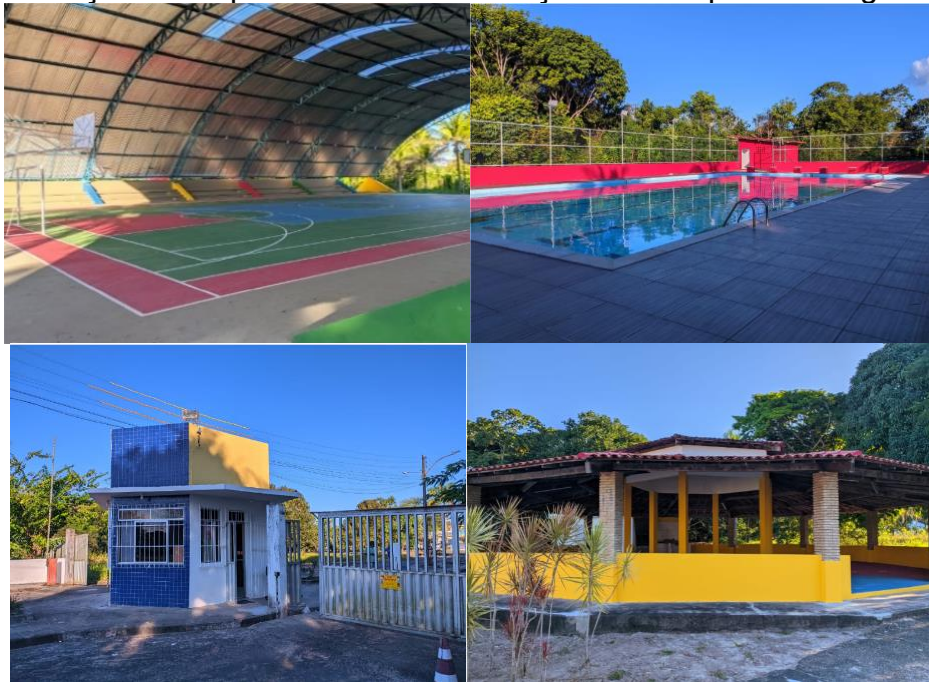

Fonte: PROINFRA, 2022

Figura 11 - Reforma da cobertura do prédio do Centro de Agroecologia, Energias Renováveis e Desenvolvimento Sustentável (CAERDES), do Departamento de Tecnologias e Ciências Sociais (DTCS) no Campus III - Juazeiro



Fonte: PROINFRA, 2022

Figura 12 - Reforma e Manutenção no Campus V - Santo Antônio de Jesus



Fonte: PROINFRA, 2022

Figura 13 - Pintura da Residência dos Estudantes no Campus XI – Serrinha



Fonte: PROINFRA, 2022

Figura 14 - Reforma para adaptação de acessibilidade do prédio de aulas administrativo - Fase 1 - Piso tátil no Campus XII – Guanambi



Fonte: PROINFRA, 2022

Figura 15 - Reforma do prédio principal, cantina e muro no Campus XIII – Itaberaba



Fonte: PROINFRA, 2022

Figura 16 - Reforma e manutenção do Departamento de Educação (DEDC) no Campus XIV - Conceição de Coité



Fonte: PROINFRA, 2022

Figura 17 - Reforma predial, na sede do Departamento de Educação no Campus XV – Valença



Fonte: PROINFRA, 2022

Figura 18 - Reforma de instalação e manutenção predial, a ser realizada no Departamento de Ciência Humanas e Tecnologias – DCHT no Campus XVIII – Eunápolis



Fonte: PROINFRA, 2022

Figura 19 - Adequações no espaço do Centro Territorial de Educação Profissional de Ipiaú (CETEP) no Campus XXI – Ipiaú



Fonte: PROINFRA, 2022

Figura 20 - Reforma elétrica no Pavilhão Laboratórios e Iluminação Externa do Departamento de Ciências Humanas e Tecnologias (DCHT) no Campus XXII - Euclides da Cunha



Fonte: PROINFRA, 2022

No que diz respeito a estudos técnicos para a adequação de espaços físicos, quer sejam obras de reforma, ampliação e acessibilidade, a PROINFRA realizou um total de 99 projetos técnicos distribuídos conforme sua finalidade conforme quadro 84.

Quadro 84 - Projetos de infraestrutura por Natureza

Natureza do projeto/estudo técnico	Quantitativo
Demandas de construção	29
Reforma e Adaptação de espaços físicos	59
Reforma e Ampliação	02
Adequação e reforma visando atendimento dos critérios legais de acessibilidade	09

Fonte: Controle interno da PROINFRA, UNEB, 2022

Dentre as ações de manutenção e recuperação de edificações, no exercício de 2022 foram realizados 2.016 atendimentos, distribuídos conforme quadro 85:

Quadro 85 - Serviços de manutenção por natureza

Natureza do Serviço	Quantitativo
Elétricos	568
Hidráulicos	510
Carpintaria	509
Serralheria	204
Alvenaria	98
Pintura	87
Serviços diversos (em andamento)	40
<b>Total</b>	<b>2.016</b>

Fonte: Central de Serviços, UNEB, 2022

Quadro 86 - Unidade universitária equipada

Equipamento	Quantidade	Unidade de Destino
Aquisição de microcomputadores com configuração avançada	13	ASCOM, EDUNEB
Aquisição de computadores Intermediários	230	Administração Central e Departamentos
Aquisição de Cadeiras	600	Administração Central
Aquisição de Monitores 25"	12	Escritório de Processos – EPP
Aquisição de Suporte fixo para Vídeo Wall para Tvs de 37 a 70 polegadas	13	GERINF
Aquisição de monitores profissionais para Vídeo Wall	09	Reitoria
Aquisição de Mobiliário para os Laboratórios dos Cursos EAD – MESAS	125	Laboratórios dos Cursos EAD
Aquisição de Mobiliário para os Laboratórios dos Cursos EAD – CADEIRAS	125	Laboratórios dos Cursos EAD
Aquisição de Gabinetes de recarga dos <i>Chromebooks</i>	15	Laboratórios dos Cursos EAD
Aquisição de <i>Switches</i> de rede	125	Administração Central e Departamentos
Aquisição de <i>Access Point</i>	100	Administração Central e Departamentos

Fonte: Sistema SEI e controles internos do setor, UNEB, 2022

Quadro 87 - Sistemas Informatizados Gerenciais desenvolvidos

Sistemas	Unidade de Destino
Portal Complementar do Aluno - Atividades Curriculares Complementares	PROGRAD
SGA 2.0	UDO
Novo Seleção	UDO
Novo Template	UDO
Reconhecimento e Renovação de Curso	SEC
Módulo Integração Diploma Digital RNP - SRDC	SERDIC
SPGU - módulo de sistematização de projetos	PROPLAN
UNEB	UDO
Seleção Eduneb	EDUNEB
Apoio à execução do Censo servidores	PGDP
Mapeamento de processos de ingresso discente e servidor - LGPD	UNEB
Central de Serviços UNEB	UNEB
Revisão e modernização dos processos SISPROEX	PROEX
Comissão PIT/RIT	UNEB
Integração Moodle Sagres	UNEAD
Peticionamento SEI: Adequação para uso conjunto UEFS	UEFS
Projeto Piloto NIARA - Automação de processos	UNEB
Normativa SEI e estudo de cargos	UNEB
Atualização dos termos de uso do Webhost	GERINF
Integração Moodle – Sagres	UNEAD
Sistema Eletrônico de Informações - SEI	UNEB

Fonte: Gitlab – GERINF; Controle interno do setor, UNEB, 2022

Quadro 88 - Manutenção de Sistemas

Sistema	Unidades atendidas	Atividade
SGA	Departamentos	Suporte à criação de usuários de rede de alunos
Ficha Catalográfica	Biblioteca	Manutenção Evolutiva na ficha
SonIC-Jr	PPG	Manutenções Corretivas
SonIC	PPG	Manutenções Corretivas, Evolutivas e Suporte a Edital de IC-Jr
Vestibular	CPS	Manutenção Evolutiva: Boletim de Desempenho
RH UNEB	PGDP	Manutenções Evolutivas e Relatórios diversos
SSPPG	PPG	Manutenções Corretivas, Evolutivas e Suporte a Editais de Pós-Graduação
SIP	PROPLAN	Manutenções corretivas, evolutivas e suporte
Pandora	PPG	Manutenções corretivas, evolutivas e suporte
Portais WordPress	Diversos	Atualização e Manutenção de sites WordPress institucionais do portal UNEB
AFIRMA	PROAF	Manutenções evolutivas, corretivas e suporte a Edital Afirmativa
SRDC	SERDIC	Manutenções Evolutivas e Suporte a emissão de diplomas e certificados.
PIT	PGDP	Manutenções evolutivas e suporte
Seleção	CPS e diversos	Relatórios e Suporte aos editais: Professor Substituto Música 2021 Unead Acadêmico 2021 MOSTRATE 2021 Professor Substituto Juazeiro 2021

		Professor Substituto DCV - Enfermagem 2021 Professor Substituto DCET I - Design 2021 Professor Substituto DCET II - SI 2021
SGE	UDO/Diversos	Suporte ao usuário e operações técnicas
PIBID-RP	PROGRAD	Manutenções Evolutivas, corretivas

Fonte: Gitlab – GERINF, UNEB, 2022

Ainda, visando atividades de suporte em infraestrutura, sistemas e processos, atividades necessárias para manutenção das operações no âmbito da instituição, a UDO executou atividades de atendimento como demonstrado no quadro 89 a seguir.

Quadro 89 - Atividades de suporte ao usuário

Sistema	Atendimentos
AFIRMA	41
Pandora	25
PIBID-RP	19
PIT	14
RH-UNEB	37
SCDIRRF	07
SGE	20
SIAF	71
SIARC	04
SIP	26
SISBA	15
SISDIARIA	24
SISNUTRI	03
SISPROEX	30
SONIC	95
SONIC-JR	12
SPGU	406
SRCOEED	05
SRDC	97
SSPPG	20
Portais Wordpress	25
Seleções, Concursos e Vestibulares	293
Sistema Eletrônico de Informações (SEI)	5.577
<b>Total</b>	<b>6.866</b>

Fonte: Central de Serviços GitLab, UNEB, 2022

O quadro 90 destaca o quantitativo de atendimentos técnicos executados pela equipe de infraestrutura no exercício de 2022.

Quadro 90 - Suporte infraestrutura

Descrição	Atendimentos
Active Directory	3.470
Windows	1.753

Estação de Trabalho	907
Sistemas e Aplicativos	535
Administração de Serviços	733
Infraestrutura	387
Rede	151
Linux	121
Segurança	154
Elementos Ativos	98
Gerência e Monitoramento	16
Servidor	05
Circuitos de Comunicação	01
Banco de Dados	01
<b>Total</b>	<b>8.332</b>

Fonte: UDO, UNEB, 2022

## Dimensão X – Planejamento e Avaliação





## Ação orçamentária 4528 – Planejamento Institucional Universitário

**Objetivo:** Realizar o planejamento institucional da UNEB, viabilizando o exercício das atividades de programação, orçamentação, acompanhamento e monitoramento da execução física e financeira, bem como a identificação de oportunidades e fontes alternativas de financiamento que implementem e mantenham os planos, programas e projetos da universidade.

**Produto:** Ação de planejamento institucional realizada

**Responsável:** Pró-Reitoria de Planejamento (PROPLAN)

Quadro 91 - Atividades realizadas pela PROPLAN

Atividade/Ação	Objetivo	Resultados Alcançados
Apuração das Metas do PPA	Atender ao monitoramento do PPA 2020-2023	Apuração de Metas realizada
Definição e revisão dos indicadores PPA 2020 - 2023	Permitir a avaliação e a análise do desempenho das instituições da administração pública estadual	Definição e revisão dos indicadores realizados
Compatibilização do Programa de Gestão 2022-2025	Elaborar o Programa de Gestão 2022 a 2025, com as suas ações e dotação orçamentária, utilizando como referência seus princípios norteadores.	Programa elaborado
Criação e implantação do Módulo Sistematização de Projetos (SIP) vinculado ao Sistema de Planejamento e Gestão Universitária (SPGU)	Integrar as informações referentes a Projetos de ensino, pesquisa e extensão no Sistema de Planejamento e Gestão Universitária (SPGU), estimulando o processo de planejamento dos departamentos, pró-reitorias, centros de pesquisa, e outras unidades da instituição, além da articulação com outros sistemas utilizados na instituição.	Módulo SIP implantado
Consolidação do Plano Anual 2022, com adequação ao Programa de Gestão 2022-2025 e lançamento no Fiplan das informações que integraram a proposta orçamentária anual (LOA 2023)	Assegurar a organização das ações, o estabelecimento de metas, a viabilidade de priorização, considerando a previsão dos recursos orçamentários e o Programa de Gestão 2022-2025	Plano consolidado e lançamento realizado
Atendimento aos usuários do SIP	Atender às demandas dos docentes e técnicos administrativos referente ao novo módulo, com elaboração de tutorial e suporte <i>online</i> , em articulação com o Escritório de Projetos e Processos (EPP) e a Gerência de Informática, vinculados à UDO, bem como a realização de formação específica.	Atendimentos realizados
Elaboração do Plano Anual 2023	Elaboração do Plano 2023 com a participação da comunidade universitária, o qual também subsidiará a concepção da Proposta Orçamentária de 2023 que integra o Projeto da Lei Orçamentária Anual nº 24.641, de 01/10/2022	Plano elaborado

Acompanhamento das ações orçamentárias da universidade no FIPLAN	Acompanhamento mensal das ações orçamentárias da universidade no FIPLAN através do módulo de Acompanhamento Físico das ações desenvolvidas	Acompanhamento realizado
Elaboração dos Relatórios Quadrimestrais	Atender ao art. 54 da Lei de Responsabilidade Fiscal nº 101/2000.	Relatórios quadrimestrais elaborados
Elaboração do Relatório Anual de Gestão	Atender ao art. 54 da Lei de Responsabilidade Fiscal nº 101/2000.	Relatório Anual de Gestão elaborado
Elaboração do relatório de prestação de contas para o TCE	Atender ao disposto na legislação, com vistas a dar transparência à gestão	Relatório de prestação de contas elaborado
Atualização periódica da página da PROPLAN no Portal UNEB	Atualizar dados, informações e documentos referentes ao planejamento	Página da Pró-reitoria atualizada
Liberação de concessão financeira para as unidades gestoras	Viabilizar a execução orçamentária mensal dos departamentos, em atenção ao respectivo planejamento	Concessão liberada
Elaboração de Modificações orçamentárias (remanejamentos/créditos adicionais)	Atender as necessidades dos órgãos em decorrência de ajustes de ações planejadas	Modificações realizadas
Implementação de novas funcionalidades no módulo de programação no SPGU	Aprimorar o acompanhamento dos saldos e da execução orçamentária e melhor subsidiar a tomada de decisão por parte dos gestores da Universidade	Implementação realizada
Programação das despesas, utilizando como referência o Plano Anual 2022	Viabilizar a execução orçamentária das despesas	Programação de despesas realizadas
Processo de padronização do código das fontes estabelecido pelo Governo Federal conforme Orientação Técnica nº 076/2022	Viabilizar a transparência necessária ao controle social dos gastos públicos, mediante o aperfeiçoamento de regulamentos e condições operacionais que garantam aos órgãos competentes o monitoramento e a fiscalização da destinação dos recursos de natureza federal, conforme orientação da SEFAZ e SEPLAN	Padronização realizada
Acompanhamento da execução orçamentária e financeira dos Departamentos e demais unidades	Monitorar e acompanhar a execução da despesa	Monitoramento e Acompanhamento realizado
Realização de estudos e diagnósticos quanto ao planejamento e o realizado Orçamentários	Disponibilizar informações e dados referentes à evolução do planejado e a execução orçamentária e financeira	Estudo e diagnóstico realizado
Apoio e suporte aos departamentos, pró-reitorias e demais unidades em relação à gestão orçamentária	Subsidiar o desenvolvimento da execução orçamentária	Apoio realizado
Formação - Planejamento e Avaliação, aos departamentos, pró-reitorias e demais unidades, em articulação com a SEAVI e ASSESP	Formação dos servidores da Universidade nas áreas de planejamento e avaliação	Formação em andamento

Fonte: PROPLAN, 2022

Quadro 92 - Demonstrativo do orçamento em 2022

Grupo e Tipo de Gasto	Orçamento Aprovado (LOA)	Orçamento Final	Orçamento Empenhado		Orçamento a Empenhar	
			R\$	%	R\$	%
<b>1. PESSOAL E ENCARGOS</b>	<b>435.108.000</b>	<b>444.708.000</b>	<b>444.697.058,34</b>	<b>100,00</b>	<b>10.941,66</b>	<b>0,00</b>
1.1 - Pessoal	435.108.000	444.708.000	444.697.058,34	100,00	10.941,66	0,00
<b>1.2 PESSOAL (CUSTEIO)</b>	<b>18.388.000</b>	<b>18.428.000</b>	<b>16.141.983,28</b>	<b>87,59</b>	<b>2.286.016,72</b>	<b>12,41</b>
1.2.1 - Planserv	5.251.000	5.251.000	4.761.499,49	90,68	489.500,51	9,32
1.2.2 – Auxílio Alimentação/Transporte	12.915.000	12.915.000	11.295.707,04	87,46	1.619.292,96	12,54
1.2.3 - Estagiário	172.000	172.000	0,00	0,00	172.000,00	100,00
1.2.4 - Benefícios Especiais	50.000	90.000	84.776,75	94,20	5.223,25	5,80
<b>3. DESPESAS CORRENTES</b>	<b>187.705.000</b>	<b>178.065.000</b>	<b>110.978.206,32</b>	<b>62,32</b>	<b>67.086.793,68</b>	<b>37,68</b>
3.1 - Geral - Custeio	114.277.000	105.253.321	46.591.154,76	44,27	58.662.166,24	55,73
3.2 - Concessionárias	8.928.000	10.128.000	8.807.875,18	86,97	1.320.124,82	13,03
3.3 - Informática	14.000.000	14.000.000	8.713.731,20	62,24	5.286.268,80	37,76
3.4 - Locação de Mão de Obra	50.000.000	47.906.679	46.466.776,06	96,99	1.439.902,94	3,01
3.5 - Publicidade Legal	500.000	777.000	398.669,12	51,31	378.330,88	48,69
<b>4. DESPESAS DE CAPITAL</b>	<b>53.675.000</b>	<b>53.675.000</b>	<b>26.352.930,21</b>	<b>49,10</b>	<b>27.322.069,79</b>	<b>50,90</b>
4.1 - Geral - Investimento	53.675.000	53.675.000	26.352.930,21	49,10	27.322.069,79	50,90
<b>TOTAL</b>	<b>694.876.000</b>	<b>694.876.000</b>	<b>598.170.178,15</b>	<b>86,08</b>	<b>96.705.821,85</b>	<b>13,92</b>

Fonte: FGWEB - FIPLAN Gerencial Web, 2022

### ***Ação orçamentária 6961 – Avaliação Institucional***

**Objetivo:** Realizar ações de avaliação institucional, visando ao fortalecimento e Consolidação da Cultura de Avaliação.

**Produto:** Avaliação institucional realizada

**Responsável:** Secretaria Especial de Avaliação Institucional (SEAVI)

#### **Secretaria de Avaliação Institucional (SEAVI)**

Na Universidade, a Secretaria de Avaliação Institucional (Seavi) integra em articulação com a Assesp e a Proplan, a equipe de planejamento da gestão da Uneb. A partir dessa integração, contribuiu com o processo de planejamento e alinhamento dos planos setoriais ao Programa de Gestão 2022 – 2025, organizando, conjuntamente, os encontros de trabalhos com a equipe de gestores realizado no Hotel Fiesta, em janeiro, bem como o encontro realizado no Auditório Jurandir

Oliveira, em fevereiro, e no Hotel Catussaba, em setembro. A partir desses encontros, gerou-se o Plano Anual 2022 e os Planos Setoriais das diversas Pró - reitorias, secretarias e unidades administrativas.

A articulação entre Assesp, Proplan e Seavi, gerou a continuidade do trabalho, a partir da concepção e desenvolvimento do Projeto de Acompanhamento do Planejamento e Monitoramento das Ações Estratégicas da Gestão. Este Projeto se destina a acompanhar e monitorar as ações concernentes ao planejamento acadêmico e orçamentário, apoiada no Estatuto e Regimento Geral da Uneb, nas orientações contidas no Plano de Desenvolvimento Institucional e no Programa de Gestão 2022 - 2025.

Ressalta-se que algumas ações desse Projeto ganharam materialidade no acompanhamento do planejamento acadêmico em organização da Matrícula *Web* 2023, realizado entre a Prograd, SGC e Unead, com também na elaboração do Calendário Acadêmico 2023.

Quanto às ações da Seavi, no que concerne ao atendimento aos órgãos reguladores do sistema da educação superior, importante salientar o cumprimento às demandas do Inep no preenchimento do Censo e a preparação interna dos cursos que participam do Enade. Rotinas que vêm sendo atendidas plenamente este órgão.

De modo complementar, a Seavi vem investindo continuamente no aperfeiçoamento do sistema acadêmica, buscando junto à Secretaria Geral de Cursos - SGC medidas que corroborem para gerar maior consistência e confiabilidade do referido sistema.

Assim, desenvolveu-se as seguintes competências para organizar, integrar e conferir maior confiabilidade aos dados e informações acadêmicas:

- Orientar, articular e oferecer suporte aos processos avaliativos no âmbito da Uneb;
- Dar suporte às ações da Comissão Própria de Avaliação (CPA);
- Oferecer apoio acadêmico e técnico às Pró-Reitorias, Departamentos e setores no desenvolvimento de processos avaliativos;
- Propor diretrizes gerais para a organização dos sistemas de informação no âmbito da Uneb;

- Coordenar os sistemas de avaliação no âmbito da Universidade;
- Estimular a participação da comunidade acadêmica nos processos de avaliação;
- Oferecer subsídios às atividades inerentes ao planejamento e à gestão organizacional.

Cabe destacar, a organização de diversas publicações com a finalidade de difundir dados e informações, apoiar a tomada de decisão das unidades de gestão universitária, e subsidiar a pesquisa na Universidade e sobre a Universidade. Entre essas publicações destacam-se:

- Produção do Anuário Uneb em Dados;
- Boletim Enade;
- Relatório de Gestão Universitária;

Quadro 93 - Atividades Desenvolvidas Pela SEAVI

Atividades/Eventos	Beneficiários	Quantitativo
Coordenação do processo de participação institucional no Enade 2022, em articulação com a Pró-Reitoria de Graduação (PROGRAD)	Cursos de graduação e estudantes concluintes inscritos no Enade 2022	30 cursos e 1.525 estudantes concluintes inscritos
Desenvolvimento do Boletim do Exame Nacional de Desempenho dos Estudantes (Enade) 2022	Cursos de graduação e estudantes concluintes inscritos no Enade 2022	30 cursos de graduação 1.525 estudantes concluintes inscritos
Acompanhamento e monitoramento do Planejamento da Gestão Universitária, a partir de encontros de trabalho entre Assesp, Proplan e Seavi.	Unidades de gestão	01 planejamento acadêmico efetuado
Acompanhamento dos trabalhos e fornecimento de dados e informações para a Comissão de Recredenciamento da Uneb, constituída pelo CEE-BA.	Uneb	01 processo de Recredenciamento efetuado/ Relatório da Comissão CEE gerado
Realização de estudos e sistematização de dados sobre o Vestibular Uneb 2022.2.	Gestores da Administração Central e dos cursos de graduação	1 estudo produzido
Participação e desenvolvimento de estudos para subsidiar os trabalhos da “Comissão de Viabilidade de Cursos”	Comissão instituída pela Portaria 290/2022 e a Gestores Acadêmicos	1 Relatório produzido
Participação e elaboração do Plano de Desenvolvimento Institucional (PDI 2023 – 2027) em articulação com a Pró-Reitoria de Planejamento (Proplan)	Uneb	Minuta do PDI elaborada e encaminhada ao Conselho Universitário (Consu)
Aperfeiçoamento de ferramenta tecnológica “Portal da avaliação” (BI) para sistematizar e conferir maior confiabilidade às informações acadêmicas.	Comunidade Universitária	1 Portal de Avaliação

Fonte: SEAVI, UNEB, 2022

## Dimensão XI – Assistência Estudantil



**Ação orçamentária 6910 – Promoção de Assistência ao Estudante  
Universitário**

**Objetivo:** Promover à assistência ao estudante universitário, por meio de acesso a alimentação, transporte e outros benefícios, proporcionando as condições necessárias à sua permanência na Universidade e participação em eventos de formação acadêmica.

**Produto:** Assistência estudantil promovida.

**Responsável:** Pró-Reitoria de Assistência Estudantil (PRAES)

Quadro 94 - Número de atendimentos Biopsicossociais e Pedagógicos realizados

Atividade	Departamentos atendidos	Município	Número de atendimentos
Atendimentos Psicológicos	DCV Campus I	Salvador	17
	DEDC Campus I	Salvador	03
	DCET Campus I	Salvador	06
	DCET Campus II	Alagoinhas	01
	DCH Campus I	Salvador	09
	DCH Campus III	Juazeiro	04
	DEDC Campus VII	Senhor do Bonfim	01
	DEDC Campus XII	Guanambi	03
	DCH Campus IX	Barreiras	01
	DEDC Campus XI	Serrinha	03
	DEDC Campus X	Teixeira de Freitas	01
	DCHT Campus XVI	Irecê	01
	DCH Campus XIX	Camaçari	05
<b>Total</b>			<b>55</b>
Atendimentos Sociais	DCV Campus I	Salvador	24
	DCET Campus I	Salvador	03
	DCH Campus I	Alagoinhas	02
	DEDC Campus I	Salvador	03
	DEDC Campus II	Alagoinhas	01
	CALFRE	Lauro de Freitas	01
	DCET Campus II	Alagoinhas	04
	DCH Campus IV	Jacobina	02
	DEDC Campus VII	Senhor do Bonfim	02
	DCV Campus VII	Senhor do Bonfim	03
	DEDC Campus XII	Guanambi	08
	DEDC Campus XIV	Conceição do Coité	03
<b>Total</b>			<b>56</b>
Atendimentos Pedagógicos	DCET Campus I	Salvador	15
	DCHT Campus I	Salvador	01
	DTCS Campus III	Juazeiro	04

	DCHT Campus VI	Caetité	02
	DEDC Campus X	Teixeira de Freitas	02
<b>Total</b>			<b>24</b>
<b>Total Geral</b>			<b>135</b>

Fonte: EMAE/GERAE/PRAES, UNEB, 2022

Quadro 95 - Distribuição de Pacotes de Absorventes Higiênicos-Projeto Pobreza e Dignidade Menstrual-Ano 2022

Departamentos/Campus	Quantidade
DCH I – Salvador	160
DEDC I – Salvador	890
DCET I – Salvador	160
DCV I – Salvador	1.400
DEDC II – Alagoinhas	470
DCET II – Alagoinhas	490
DLLARTES - Alagoinhas	290
DTCS III – Juazeiro	580
DCH III – Juazeiro	370
DCH IV – Jacobina	1.130
DCH V – Santo Antônio de Jesus	830
DCH VI – Caetité	1.680
DEDC VII – Senhor do Bonfim	930
DEDC VIII – Paulo Afonso	860
DCH IX – Barreiras	1.150
DEDC X – Teixeira de Freitas	350
DEDC XI – Serrinha	1.050
DEDC XII – Guanambi	1.290
DEDC XIII – Itaberaba	570
DEDC XIV – Conceição do coité	720
DEDC XV – Valença	850
DEDC XV – Irecê	720
DCHT XVII – Bom Jesus da Lapa	730
DCHT XVIII – Eunápolis	310
DCHT XIX – Camaçari	660
DCHT XX – Brumado	530
DCHT XXI – Ipiaú	290
DCHT XXII – Euclides da Cunha	300
DCHT XXIII – Seabra	490
DCHT XXIV – Xique-Xique	890
<b>Total</b>	<b>21.520</b>

Fonte: GPP/PRAES/UNEB, 2022

Tabela 15 - Distribuição de Banner (de ilhós) - Projeto Pobreza e Dignidade Menstrual

Campus	Departamentos	Cidade	Quantidade
I	DCV	Salvador	01
I	DCHT	Salvador	01



I	DCH	Salvador	01
I	DEDC	Salvador	01
II	DEDC	Alagoinhas	01
II	DCET	Alagoinhas	01
II	DLLARTES	Alagoinhas	01
III	DCH	Juazeiro	02
III	DTCS	Juazeiro	02
IV	DCH	Jacobina	01
V	DCH	Santo Antônio de Jesus	01
VI	DCH	Caetité	01
VII	DEDC	Senhor do Bonfim	02
VIII	DEDC	Paulo Afonso	01
IX	DCH	Barreiras	01
X	DEDC	Teixeira de Freitas	01
XI	DEDC	Serrinha	01
XII	DEDC	Guanambi	01
XIII	DEDC	Itaberaba	01
XIV	DEDC	Conceição do Coité	01
XV	DEDC	Valença	01
XVI	DCHT	Irecê	01
XVII	DCHT	Bom Jesus da Lapa	01
XVIII	DCHT	Eunápolis	01
XIX	DCHT	Camaçari	01
XX	DCHT	Brumado	01
XXI	DCHT	Ipiaú	01
XXII	DCHT	Seabra	01
XXIII	DCHT	Xique-Xique	01
<b>Total</b>			<b>33</b>

Fonte: Coordenação Administrativa/PRAES, UNEB, 2022

Tabela 16 - Distribuição de Banner (de madeira) - Projeto Pobreza e Dignidade Menstrual

Casa de Estudantes/ Campus	Cidade	Quantidade
I-Portaria	Salvador	02
DCH-III	Juazeiro	01
DTCS-III	Juazeiro	01
DEDC-VII	Senhor do Bonfim	01
<b>Total</b>		<b>05</b>

Fonte: Coordenação Administrativa/PRAES/UNEB, 2022

Tabela 17 - Distribuição de Cartazes de Divulgação - Projeto Pobreza e Dignidade Menstrual/2022

Campus	Departamentos	Cidade	Quantidade
I	DCV	Salvador	10
I	DCHT	Salvador	10
I	DCH	Salvador	10
I	DEDC	Salvador	10

II	DEDC	Alagoinhas	10
II	DCET	Alagoinhas	10
II	DLLARTES	Alagoinhas	10
III	DCH	Juazeiro	10
III	DTCS	Juazeiro	10
IV	DCH	Jacobina	10
V	DCH	Santo Antônio de Jesus	10
VI	DCH	Caetité	10
VII	DEDC	Senhor do Bonfim	10
VIII	DEDC	Paulo Afonso	10
IX	DCH	Barreiras	10
X	DEDC	Teixeira de Freitas	10
XI	DEDC	Serrinha	10
XII	DEDC	Guanambi	10
XIII	DEDC	Itaberaba	10
XIV	DEDC	Conceição do Coité	10
XV	DEDC	Valença	10
XVI	DCHT	Irecê	10
XVII	DCHT	Bom Jesus da Lapa	10
XVIII	DCHT	Eunápolis	10
XIX	DCHT	Camaçari	10
XX	DCHT	Brumado	10
XXI	DCHT	Ipiaú	10
XXII	DCHT	Seabra	10
XXIII	DCHT	Xique-Xique	10
<b>Total</b>			<b>300</b>

Fonte: Coordenação Administrativa/PRAES, UNEB, 2022

Tabela 18 - Número de Bolsas-Auxílio concedidas por Departamento (Programas de Bolsas Regime de Alternância e Apako Zabelê)

Departamentos	Apako Zabelê	Regime de Alternância
DEDC VIII – Paulo Afonso	345	00
DEDC X – Teixeira de Freitas	90	00
DEDC XIV – Conceição do coité	00	48
DEDC XV – Irecê	00	75
<b>Total</b>	<b>435</b>	<b>123</b>

Fonte: Coordenação Geral Programa de Bolsas- GERAE/PRAES, UNEB, 2022

Quadro 96 - Demonstrativo de Desembolso do Auxílio Complementar (Chamada Pública nº 001/2022 e Edital nº 121/2022) - Casas de Estudantes janeiro a dezembro/2022 que integra o Programa de Bolsa Auxílio Estudantil/UNEB

Campus	Departamentos	Nome Da Região	Quant. Estimada	Valor Unit. (R\$ 300)	Valor Total	Quantidade Estimada	Valor Unitário (R\$500)	Valor Total
I	DCV	Metropolitano de Salvador	77	300	23.100,00	35	500	17.500,00
I	DCH	Metropolitano de Salvador	07	300	2.100,00	05	500	2.500,00

I	DEDC	Metropolitano de Salvador	00	300	00	10	500	5.000,00
I	DCET	Metropolitano de Salvador	41	300	12.300,00	17	500	8.500,00
II	DEDC	Litoral Norte e Agreste Baiano	111	300	33.300,00	14	500	7.000,00
II	DLLARTES	Litoral Norte e Agreste Baiano	00	300	00	20	500	10.000,00
II	DCET	Litoral Norte e Agreste Baiano	83	300	24.900,00	36	500	18.000,00
III	DTCS	Sertão do São Francisco	21	300	6.300,00	11	500	5.500,00
III	DCH	Sertão do São Francisco	00	300	00	2	500	1.000,00
IV	DCH	Piemonte da Diamantina	47	300	14.100,00	20	500	10.000,00
V	DCH	Recôncavo	53	300	15.900,00	36	500	18.000,00
VI	DCH	Sertão Produtivo	62	300	18.600,00	18	500	9.000,00
VII	DEDC	Piemonte Norte do Itapicuru	28	300	8.400,00	14	500	7.000,00
VIII	DEDC	Itaparica	0	300	0	0	500	0
IX	DCH	Bacia do Rio Grande	97	300	29.100,00	53	500	26.500,00
X	DEDC	Extremo Sul	27	300	8.100,00	13	500	6.500,00
XI	DEDC	Sisal	68	300	20.400,00	42	500	21.000,00
XII	DEDC	Sertão Produtivo	77	300	23.100,00	37	500	18.500,00
XIII	DEDC	Piemonte do Paraguaçu	59	300	17.700,00	31	500	15.500,00
XIV	DEDC	Sisal	14	300	4.200,00	08	500	4.000,00
XV	DEDC	Baixo Sul	41	300	12.300,00	14	500	7.000,00
XVI	DCHT	Irecê	35	300	10.500,00	23	500	11.500,00
XVII	DCHT	Velho Chico	63	300	18.900,00	26	500	13.000,00
XVIII	DCHT	Costa do Descobrimento	39	300	11.700,00	14	500	7.000,00
XIX	DCHT	Metropolitano de Salvador	12	300	3.600,00	02	500	1.000,00
XX	DCHT	Sertão Produtivo	38	300	11.400,00	28	500	14.000,00
XXI	DCHT	Médio Rio de Contas	49	300	14.700,00	19	500	9.500,00
XXII	DCHT	Semiárido Nordeste II	75	300	22.500,00	31	500	15.500,00
XXIII	DCHT	Chapada Diamantina	35	300	10.500,00	13	500	6.500,00
XXIV	DCHT	Irecê	38	300	11.400,00	18	500	9.000,00
<b>Total</b>			<b>1.297</b>		<b>389.100,00</b>	<b>610</b>		<b>305.000,00</b>

Fonte: PRAES, UNEB, 2022

Quadro 97 - Demonstrativo do Desembolso da concessão de Bolsa Permanência (Chamada Pública nº 001/2022) janeiro a dezembro/2022 que integra o Programa de Bolsa Auxílio Estudantil/UNEB

Campus	Departamentos	Nome Da Região	Quantidade Estimada	Valor Unitário (R\$ 400)	Valor Total por Departamento	Quantidade e Estimada	Valor Unitário (R\$500)	Valor Total Por Departamento
I	DCV	Metropolitano de Salvador		400	00		500	00
I	DCH	Metropolitano de Salvador	07	400	2.800,00	00	500	00
I	DEDC	Metropolitano de Salvador	28	400	11.200,00	12	500	6.000,00
I	DCET	Metropolitano de Salvador		400	00		500	00
II	DEDC	Litoral Norte e Agreste Baiano		400	00		500	00
II	DLLARTES	Litoral Norte e Agreste Baiano		400	00		500	00
II	DCET	Litoral Norte e Agreste Baiano		400	00		500	00
III	DTCS	Sertão do São Francisco	07	400	2.800,00	03	500	1.500,00
III	DCH	Sertão do São Francisco		400	00		500	00
IV	DCH	Piemonte da Diamantina	13	400	5.200,00	03	500	1.500,00
V	DCH	Recôncavo	21	400	8.400,00	09	500	4.500,00
VI	DCH	Sertão Produtivo		400	00		500	00
VII	DEDC	Piemonte Norte do Itapicuru	20	400	8.000,00	06	500	3.000,00
VIII	DEDC	Itaparica		400	00		500	00
IX	DCH	Bacia do Rio Grande	06	400	2.400,00		500	00
X	DEDC	Extremo Sul		400	00		500	00
XI	DEDC	Sisal		400	00		500	00
XII	DEDC	Sertão Produtivo		400	00		500	00
XIII	DEDC	Piemonte do Paraguaçu		400	00		500	00
XIV	DEDC	Sisal	07	400	2.800,00	03	500	1.500,00
XV	DEDC	Baixo Sul		400	00		500	00
XVI	DCHT	Irecê		400	00		500	00
XVII	DCHT	Velho Chico		400	00		500	00
XVIII	DCHT	Costa do Descobrimento		400	00		500	00
XIX	DCHT	Metropolitano de Salvador		400	00		500	00
XX	DCHT	Sertão Produtivo		400	00		500	00

XXI	DCHT	Médio Rio de Contas		400	00		500	00
XXII	DCHT	Semiárido Nordeste II		400	00		500	00
XXIII	DCHT	Chapada Diamantina		400	00		500	00
XXIV	DCHT	Irecê	13	400	5.200,00	03	500	1.500,00
<b>Total</b>			<b>122</b>		<b>48.800,00</b>	<b>39</b>		<b>19.500,00</b>

Fonte: PRAES, UNEB, 2022

Quadro 98 - Demonstrativo da concessão de Auxílios Emergenciais (Resolução nº:1.485/2021) por Departamento

Departamentos	Auxílios Emergenciais concedidos
DCH I – Salvador	03
DEDC I Salvador	04
DCET I – Salvador	02
DCV I – Salvador	15
DEDC II – Alagoinhas	01
DCET II – Alagoinhas	02
DLLARTES - Alagoinhas	01
DCH IV – Jacobina	01
DEDC VII – Senhor do Bonfim	01
DEDC XI – Serrinha	02
DEDC XII – Guanambi	02
<b>Total</b>	<b>35</b>

Fonte: Coordenação Financeira-GERAE/PRAES, UNEB, 2022

Quadro 99 - Programa Mais Futuro-Bolsas modalidades Básico e Moradia

Território de identidade	Campus	Perfil Básico	Perfil Moradia	Total
Metropolitano de Salvador	DCH I – Salvador	606	596	1202
	DEDC I Salvador	775	320	1095
	DCET I – Salvador	234	303	537
	DCV I – Salvador	1200	2768	3968
	DCHT XIX – Camaçari	759	931	1690
Litoral Norte e Agreste Baiano	DEDC II – Alagoinhas	859	164	1023
	DCET II – Alagoinhas	958	370	1328
	DLLARTES II - Alagoinhas	467	64	531
Sertão do São Francisco	DTCS III – Juazeiro	887	864	1751
	DCH III – Juazeiro	582	219	801
Piemonte Diamantina	DCH IV – Jacobina	1724	756	2480
Recôncavo	DCH V – Santo Antônio de Jesus	1398	133	1531
Sertão Produtivo	DCH VI – Caetité	2956	648	3604
	DEDC XII – Guanambi	2186	1234	3420
	DCHT XX – Brumado	713	240	953
Piemonte do Itapicuru	DEDC VII – Senhor do Bonfim	1868	572	2440
Itaparica	DEDC VIII – Paulo Afonso	1872	415	2287
Bacia do Rio Grande	DCH IX – Barreiras	1446	1124	2570
Extremo Sul	DEDC X – Teixeira de Freitas	559	179	738

Sisal	DEDC XI – Serrinha	1825	43	1868
	DEDC XIV – Conceição do coité	1403	122	1525
Piemonte do Paraguaçu	DEDC XIII – Itaberaba	1001	370	1371
Baixo Sul	DEDC XV – Valença	716	297	1013
Irecê	DEDC XVI – Irecê	1407	34	1441
	DCHT XXIV – Xique-Xique	373	164	537
Velho Chico	DCHT XVII – Bom Jesus da Lapa	1075	286	1361
Costa do Descobrimento	DCHT XVIII – Eunápolis	311	57	368
Médio Rio de Contas	DCHT XXI – Ipiaú	480	20	500
Semiárido Nordeste II	DCHT XXII – Euclides da Cunha	545	67	612
Chapada Diamantina	DCHT XXIII – Seabra	601	115	716
<b>Total</b>		<b>31.786</b>	<b>13.475</b>	<b>45.261</b>

Fonte: Setor Programa Mais Futuro/GERAE/PRAES/UNEB, 2022

Quadro 100 - Demonstrativo de Bolsas-Estágio do Programa Mais Futuro concedidas por Departamento

Território de identidade	Campus	Quantitativo de beneficiados
Metropolitano de Salvador	DCH I – Salvador	00
	DEDC I – Salvador	02
	DCET I – Salvador	00
	DCV I – Salvador	00
	Administração Central	03
	DCHT XIX – Camaçari	00
Litoral Norte e Agreste Baiano	DEDC II – Alagoinhas	04
	DCET II – Alagoinhas	09
	DLLARTES II - Alagoinhas	05
Sertão do São Francisco	DTCS III – Juazeiro	21
	DCH III – Juazeiro	03
Piemonte Diamantina	DCH IV – Jacobina	25
Recôncavo	DCH V – Santo Antônio de Jesus	09
Sertão Produtivo	DCH VI – Caetité	31
	DEDC XII – Guanambi	01
	DCHT XX – Brumado	01
Piemonte do Itapicuru	DEDC VII – Senhor do Bonfim	08
Itaparica	DEDC VIII – Paulo Afonso	07
Bacia do Rio Grande	DCH IX – Barreiras	09
Extremo Sul	DEDC X – Teixeira de Freitas	04
Sisal	DEDC XI – Serrinha	06
	DEDC XIV – Conceição do coité	12
Piemonte do Paraguaçu	DEDC XIII – Itaberaba	02
Baixo Sul	DEDC XV – Valença	00
Irecê	DEDC XVI – Irecê	06
	DCHT XXIV – Xique-Xique	12
Velho Chico	DCHT XVII – Bom Jesus da Lapa	08
Costa do Descobrimento	DCHT XVIII – Eunápolis	00
Médio Rio de Contas	DCHT XXI – Ipiaú	01
Semiárido Nordeste II	DCHT XXII – Euclides da Cunha	00

Chapada Diamantina	DCHT XXIII – Seabra	04
<b>Total</b>		<b>194</b>

Fonte: Setor de Estágio-GERAE/PRAES/UNEB, 2022

Quadro 101 - Número de Bolsas do Programa Partiu Estágio concedidas por Departamento

Departamentos	Número de Bolsas		
	Nível Superior	Nível Técnico	Nível Médio
DCET I – Salvador	01	00	00
Salvador – Administração Central	06	00	00
DCH III – Juazeiro	01	00	00
DCH IV – Jacobina	03	00	00
DCH VI – Caetité	04	00	00
DEDC VII – Senhor do Bonfim	01	00	00
DEDC VIII – Paulo Afonso	01	00	00
DCH IX – Barreiras	01	00	00
DEDC XV – Valença	03	00	00
DCHT XVIII – Eunápolis	01	00	00
DCHT XX – Brumado	01	00	00
<b>Total</b>	<b>23</b>	<b>00</b>	<b>00</b>

Fonte: Setor Estágio-GERAE/PRAES, UNEB, 2022

Figura 21 - Representações da PRAES, PGDP e SAEB/ CAB- Salvador- Ba

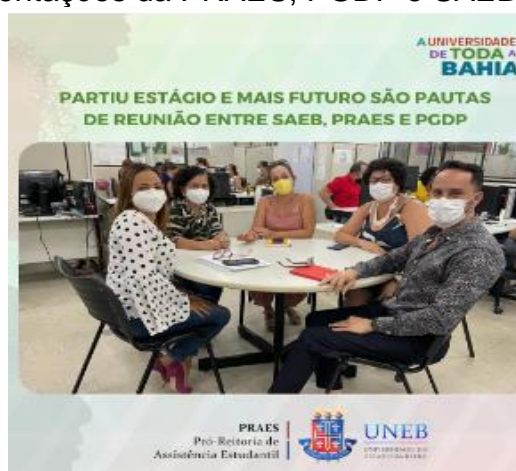

Fonte: NUCOM/PRAES, 2022

Quadro 102 - Demonstrativo dos Auxílio Conectividade Digital para estudantes da UNEB

Auxílio Financeiro Equipamento Tecnológico	Auxílio Financeiro Internet
722 estudantes classificados (as) - Edital n.º. 094/2022	263 estudantes classificados(as) - Edital n.º. 094/2022
	14 estudantes classificados(as) - Chamada Pública n.º. 006/2022

Fonte: GPP/GERAE/PRAES/UNEB, 2022

Tabela 19 - Número de profissionais Apoiadores(as) Contratados (as) para atendimento de estudantes com necessidades educacionais específicas

Departamento	Quantidade de contratos	Custo por profissional	Custo Mensal (R\$)
DCH IX- Barreiras	04	2.700,00	10.800,00
DCH IV- Jacobina	04	2.592,00	10.368,00
DEDC XI- Serrinha	02	2.160,00	4.320,00
<b>Total</b>	<b>10</b>	<b>7.452,00</b>	<b>25.488,00</b>

Fonte: GPP/PRAES, UNEB, 2022

Tabela 20 - Número de Passagens Aéreas/ Terrestres/ Locação de ônibus (Quantidade de estudantes beneficiados(as)) por Departamento

Campus/Departamentos	Passagens Aéreas	Passagens Terrestres	Locação de Ônibus/Quantidade estudantes beneficiados(as)
DCH I – Salvador	06	00	00
DEDC I – Salvador	02	00	00
DCV I – Salvador	16	07	00
DLLARTES - Alagoinhas	00	01	00
DTCS III – Juazeiro	01	06	00
DCH III – Juazeiro	00	01	00
DCH IV – Jacobina	03	02	00
DCH VI – Caetité	00	08	00
DCH IX – Barreiras	03	00	00
DEDC X – Teixeira de Freitas	02	00	00
DEDC XI – Serrinha	08	00	00
DEDC XII – Guanambi	01	09	00
DEDC XIII – Itaberaba	00	06	04
DEDC XV – Valença	01	00	00
DCHT XVII – Bom Jesus da Lapa	00	06	00
DCHT XIX – Camaçari	07	00	43
DCHT XX – Brumado	02	07	01
DCHT XXI – Ipiaú	00	02	00
DCHT XXIII – Seabra	00	01	00
<b>Total</b>	<b>52</b>	<b>56</b>	<b>48</b>

Fonte: GPP/PRAES/UNEB, 2022

Quadro 103 - Número de Casas de Estudantes e Residentes

Território de identidade	Departamento/Campus	Própria	Alugada	Residentes
Metropolitano de Salvador	DCH I – Salvador	-	01	15
	DEDC I Salvador	-	01	09
	DCET I – Salvador	-	01	08
	DCV I – Salvador	-	01	09
	DCHT XIX – Camaçari	-	01	09
Litoral Norte e Agreste Baiano	DEDC II – Alagoinhas	-	01	14
	DCET II – Alagoinhas	01	-	20
	DLLARTES II - Alagoinhas	-	01	10



Sertão do São Francisco	DTCS III – Juazeiro	01	-	06
	DCH III – Juazeiro	01	-	07
Piemonte Diamantina	DCH IV – Jacobina	-	01	20
Recôncavo	DCH V – Santo Antônio de Jesus	-	01	26
Sertão Produtivo	DCH VI – Caetité	-	01	11
	DEDC XII – Guanambi	01	-	27
	DCHT XX – Brumado	-	01	13
Piemonte do Itapicuru	DEDC VII – Senhor do Bonfim	01	-	13
Bacia do Rio Grande	DCH IX – Barreiras	01	-	25
Extremo Sul	DEDC X – Teixeira de Freitas	-	01	08
Sisal	DEDC XI – Serrinha	01	-	23
	DEDC XIV – Conceição do coité	-	01	12
Piemonte do Paraguaçu	DEDC XIII – Itaberaba	-	-	14
Baixo Sul	DEDC XV – Valença	-	01	12
Irecê	DEDC XVI – Irecê	-	01	20
	DCHT XXIV – Xique-Xique	-	01	10
Velho Chico	DCHT XVII – Bom Jesus da Lapa	-	01	18
Costa do Descobrimento	DCHT XVIII – Eunápolis	-	01	14
Médio Rio de Contas	DCHT XXI – Ipiaú	-	01	09
Semiárido Nordeste II	DCHT XXII – Euclides da Cunha	-	01	16
Chapada Diamantina	DCHT XXIII – Seabra	-	01	13
<b>Total</b>		<b>07</b>	<b>23</b>	<b>409</b>

Fonte: Coordenação Geral das Casas de Estudantes/GERAE/PRAES, UNEB, 2022

Quadro 104 - Demonstrativo da aquisição de mobiliário, eletrodoméstico e material de consumo para Casas de Estudantes nos *campi* da UNEB

Descrição	Departamento	Quantidade	Observação
Colchões	Salvador e Camaçari	29	
Beliches	Salvador e Camaçari	05	
Liquidificador	Todos os Departamentos	30	
Absorvente	DCH VI, DEDC VIII, DCH IX, DEDC X, DEDC XII, DCHT XVII, DCHT XVIII, DCHT XX, DCHT XXII, DCHT XXIV		Descentralizado para aquisição pelos Departamentos
Absorvente	DCV I, DCH I, DEDC I, DCET I, DEDC II, DCET II, DLLARTES II, DTCS III, DCH III, DCH IV, DCH V, DEDC VII, DEDC XI, DEDC XIII, DEDC XIV, DEDC XV, DCHT XVI, DCHT XIX, DCHT XXI, DCHT XXIII	6.230	
Absorvente (Aquisição Por SSA)	DCV I, DCH I, DEDC I, DCET I, DEDC II, DCET II, DLLARTES II, DTCS III, DCH III, DCH IV, DCH V, DEDC VII, DEDC XI, DEDC XIII, DEDC XIV, DEDC XV, DCHT XVI, DCHT XIX, DCHT XXI, DCHT XXIII	7.500	

Fonte:Coordenação Geral Casas de Estudantes/GPP/PRAES, UNEB, 2022

## Ação orçamentária 6956 – Concessão de Bolsa de Assistência ao Estudante Universitário

**Objetivo:** Assegurar benefício financeiro através da concessão de bolsas de assistência de forma a garantir a permanência, o desenvolvimento acadêmico e a qualidade da formação ao estudante da Universidade.

**Produto:** Bolsa de assistência ao estudante universitário concedida

**Responsável:** Pró-Reitoria de Assistência Estudantil (PRAES)

Quadro 105 - Bolsas-Auxílio concedidas por Departamento

Território de identidade	Campus	Quantitativo		
		Residência	Permanência	Emergência
Metropolitano de Salvador	DCH I – Salvador	01	00	01
	DEDC I – Salvador	00	04	00
	DCET I – Salvador	06	00	01
	DCV I – Salvador	11	00	09
	DCHT XIX – Camaçari	03	00	00
Litoral Norte e Agreste Baiano	DEDC II – Alagoinhas	16	00	00
	DCET II – Alagoinhas	12	00	00
Sertão do São Francisco	DTCS III – Juazeiro	03	01	00
	DCH III – Juazeiro	00	00	00
Piemonte Diamantina	DCH IV – Jacobina	07	01	01
Recôncavo	DCH V – Santo Antônio de Jesus	08	03	00
Sertão Produtivo	DCH VI – Caetitê	09	00	00
	DEDC XII – Guanambi	11	00	01
	DCHT XX – Brumado	06	00	00
Piemonte do Itapicuru	DEDC VII – Senhor do Bonfim	04	03	00
Itaparica	DEDC VIII – Paulo Afonso	00	00	00
Bacia do Rio Grande	DCH IX – Barreiras	14	00	00
Extremo Sul	DEDC X – Teixeira de Freitas	04	00	00
Sisal	DEDC XI – Serrinha	10	00	00
	DEDC XIV – Conceição do coité	02	01	01
Piemonte do Paraguaçu	DEDC XIII – Itaberaba	09	00	00
Baixo Sul	DEDC XV – Valença	06	00	00
Irecê	DEDC XV – Irecê	05	00	00
	DCHT XXIV – Xique-Xique	06	01	00
Velho Chico	DCHT XVII – Bom Jesus da Lapa	09	00	00
Costa do Descobrimento	DCHT XVIII – Eunápolis	06	00	00
Médio Rio de Contas	DCHT XXI – Ipiaú	07	00	00
Semiárido Nordeste II	DCHT XXII – Euclides da Cunha	11	00	00
Chapada Diamantina	DCHT XXIII – Seabra	05	00	00
<b>Total</b>		<b>191</b>	<b>14</b>	<b>14</b>

Fonte: Auxílio Complementar

Quadro 106 - Execução dos pagamentos bolsa permanência e complementar

Bolsa	Quantidade de beneficiados				Valor pago			
	Maio	Junho	Julho	Agosto	Maio	Junho	Julho	Agosto
Permanência	18	18	18	17	R\$ 7.200,00	R\$ 7.200,00	R\$ 7.200,00	R\$ 6.800,00
Complementar	191	190	186	186	R\$ 57.300,00	R\$ 57.000,00	R\$ 55.800,00	R\$ 55.800,00
Folha suplementar – Bolsa Complementar	05	05	05	05	R\$ 1.500,00	R\$ 1.500,00	R\$ 1.500,00	R\$ 1.500,00
<b>Total executado</b>	<b>214</b>	<b>213</b>	<b>209</b>	<b>208</b>	<b>R\$ 66.000,00</b>	<b>R\$ 65.700,00</b>	<b>R\$ 64.500,00</b>	<b>R\$ 64.100,00</b>
<b>Total</b>	<b>844</b>				<b>R\$ 260.300,00</b>			

Fonte: PRAES/Gerência de Programas e Projetos/UNEB, 2022

Quadro 107 - Auxílio Emergencial concedida por Departamento

Departamentos	Quantidade de Beneficiados
DCET I – Salvador	01
DCV I – Salvador	09
DCH I – Salvador	01
DCH IV – Jacobina	01
DEDC XII – Guanambi	01
DEDC XIV - Conceição do Coité	01
<b>Total</b>	<b>14</b>
<b>Valor executado</b>	<b>R\$ 14.000,00</b>

Fonte: PRAES/Gerência de Programas e Projetos/UNEB, 2022

Quadro 108 - Bolsas de Estágio concedidas por Departamento

Departamentos	Mais Futuro Contratos Ativos	Partiu Estágio Contratos Ativos	Total de Contratos vigentes Nível Superior
Administração Central	02	05	07
Campus I – Salvador	01	01	02
Campus II – Alagoinhas	10	00	10
Campus III – Juazeiro	17	01	18
DCH IV – Jacobina	16	03	19
DCH V – Santo Antônio de Jesus	06	00	06
DCH VI – Caetité	18	03	21
DEDC VII – Senhor do Bonfim	02	00	02
DEDC VIII – Paulo Afonso	05	01	06
DCH IX – Barreiras	03	01	04
DEDC X – Teixeira de Freitas	01	00	01
DEDC XI – Serrinha	01	00	01
DEDC XII – Guanambi	01	00	01
DEDC XIII – Itaberaba	00	00	00
DEDC XIV – Conceição do Coité	06	00	06
DEDC XV – Valença	00	03	03
DEDC XVI – Irecê	06	00	06
DCHT XVII – Bom Jesus da Lapa	07	00	07
DCHT XVIII – Eunápolis	00	00	00
DCHT XIX – Camaçari	00	01	00

DCHT XX – Brumado	00	00	01
DCHT XXI – Ipiaú	01	00	01
DCHT XXII – Euclides da Cunha	00	00	00
DCHT XXIII – Seabra	04	00	04
DCHT XXIV – Xique-Xique	06	00	06
<b>Total</b>	<b>113</b>	<b>19</b>	<b>132</b>

Fonte: PRAES, 2022

Quadro 109 - Total de estagiários(as) por nível de escolaridade

Departamentos	Total de Contratos vigentes – Nível Superior	Total de Contratos vigentes – Nível Técnico	Total de Contratos vigentes – Nível Médio	Total
Administração Central	18	00	00	18
Campus I – Salvador	03	00	00	03
Campus II – Alagoinhas	12	00	00	12
Campus III – Juazeiro	23	00	00	23
DCH IV – Jacobina	27	00	00	27
DCH V – Santo Antônio de Jesus	21	00	00	21
DCH VI – Caetité	48	00	00	48
DEDC VII – Senhor do Bonfim	14	00	00	14
DEDC VIII – Paulo Afonso	14	00	00	14
DCH IX – Barreiras	10	00	00	10
DEDC X – Teixeira de Freitas	07	00	00	07
DEDC XI – Serrinha	06	00	00	06
DEDC XII – Guanambi	14	00	00	14
DEDC XIII – Itaberaba	12	00	00	12
DEDC XIV – Conceição do Coité	14	00	00	14
DEDC XV – Valença	03	00	00	03
DEDC XVI – Irecê	08	00	00	08
DCHT XVII – Bom Jesus da Lapa	07	00	00	07
DCHT XVIII – Eunápolis	00	00	00	00
DCHT XIX – Camaçari	01	00	00	01
DCHT XX – Brumado	05	00	00	05
DCHT XXI – Ipiaú	08	00	00	08
DCHT XXII – Euclides da Cunha	07	00	00	07
DCHT XXIII – Seabra	05	00	00	05
DCHT XXIV – Xique-Xique	08	00	00	08
<b>Total</b>	<b>295</b>	<b>00</b>	<b>00</b>	<b>295</b>

Fonte: PRAES, 2022

## Dimensão XII – Responsabilidade Social e Ações Afirmativas



---

## **Ação orçamentária 6957 – Apoio a Ações Afirmativas**

---

**Objetivo:** Realizar programas e projetos voltados para a correção e reparação de desigualdades sociais historicamente instituídas, assegurando a presença efetiva das ações afirmativas em todas as dimensões da vida acadêmica, administrativa e comunitária da universidade.

**Produto:** Ação afirmativa realizada.

**Responsável:** Pró-Reitoria de Ações Afirmativas (PROAF)

Quadro 110 - Estudantes Cotistas matriculados nos Cursos de graduação presencial de oferta contínua

<b>Campus</b>	<b>Total</b>
DCH, DEDC, DCET e DCV I – Salvador	2.254
DEDC, DCET e DLLARTES II – Alagoinhas	423
DCH e DTCS III – Juazeiro	498
DCH IV – Jacobina	398
DCH V – Santo Antônio de Jesus	344
DCH VI – Caetité	382
DEDC VII – Senhor do Bonfim	263
DEDC VIII – Paulo Afonso	374
DCH IX – Barreiras	387
DEDC X – Teixeira de Freitas	309
DEDC XI – Serrinha	275
DEDC XII – Guanambi	442
DEDC XIII – Itaberaba	294
DEDC XIV – Conceição do Coité	192
DEDC XV – Valença	225
DCHT XVI – Irecê	194
DCHT XVII – Bom Jesus da Lapa	186
DCHT XVIII – Eunápolis	111
DCHT XIX – Camaçari	364
DCHT XX – Brumado	111
DCHT XXI – Ipiaú	118
DCHT XXII – Euclides da Cunha	78
DCHT XXIII – Seabra	118
DCHT XXIV – Xique-Xique	105
UNEAD	321
<b>Total</b>	<b>8.766</b>

Fonte: SEAVI – Matrículas, UNEB, 2022

---

**Ação orçamentária 2056 – Concessão de Bolsa de Pesquisa e Extensão para Estudantes Cotas**

---

**Objetivo:** Inserir estudantes que ingressaram na UNEB, através do Sistema de Cotas, no desenvolvimento inicial, orientado e supervisionado de atividades de elaboração e execução de projetos de pesquisa, extensão e de difusão do conhecimento.

**Produto:** Bolsa de pesquisa e extensão concedida

**Responsável:** Pró-Reitoria de Ações Afirmativas (PROAF)

Tabela 21 - Concessão de Bolsa de Pesquisa e Extensão para Estudantes Cotas

Departamentos	Bolsas De Pesquisa	Bolsas De Extensão
DEDC-I, Salvador	13	00
DCET-I, Salvador	01	00
DCV-I, Salvador	22	06
DCH-I, Salvador	11	03
DEDC-II, Alagoinhas	05	00
DCET-II, Alagoinhas	03	00
DLLARTES-II, Alagoinhas	03	00
DCH-III, Juazeiro	08	00
DTCS-III, Juazeiro	05	03
DCH-IV, Jacobina	20	06
DCH-V, Santo Antônio de Jesus	05	01
DCH-VI, Caetité	15	02
DEDC-VII, Senhor do Bonfim	03	05
DEDC-VIII, Paulo Afonso	04	01
DCH-IX, Barreiras	11	00
DEDC-X, Teixeira De Freitas	03	00
DEDC-XI, Serrinha	02	00
DEDC-XII, Guanambi	14	00
DEDC-XIII, Itaberaba	02	03
DEDC-XIV, Conceição do Coité	00	00
DEDC-XV, Valença	00	03
DCHT-XIX, Camaçari	02	02
DCHT-XX, Brumado	01	00
DCHT-XXI, Ipiaú	03	00
DCHT-XXIII, Seabra	04	05
DCHT-XXIV, Xique-Xique	00	00
<b>Total</b>	<b>160</b>	<b>40</b>

Fonte: Planejamento, 2022

---

### **Ação orçamentária 6053 – Assistência Médica e Odontológica**

---

**Objetivo:** Realizar atividades de assistência médica e odontológica aos docentes, discentes e técnicos, bem como aos dependentes dos servidores da instituição.

**Produto:** Assistência médico odontológica realizada

**Responsável:** Serviço Médico Odontológico e Social (SMOS)

Tabela 22 - Assistência Médica e Odontológica realizada

<b>Especialidade</b>	<b>Docentes</b>	<b>Alunos</b>	<b>Técnicos</b>	<b>Dependentes dos Servidores</b>	<b>Alunos da Uati</b>	<b>Terceirizados</b>	<b>Comunidade Externa</b>	<b>Total</b>
Clínica Médica	00	14	01	00	04	06	43	68
Ginecologia	00	129	04	01	11	18	46	209
Cardiologia	00	06	01	04	04	15	46	76
Dermatologia	00	00	00	00	00	00	00	00
Odontologia	03	203	49	17	05	59	10	346
Enfermagem	13	271	84	17	74	119	199	777
Fisioterapia	09	20	12	03	49	00	22	115
Psicologia	17	168	32	07	03	01	05	233
Psiquiatria	00	00	00	00	02	00	29	31
Nutrição	01	130	11	04	10	10	18	184
Gastro	00	02	02	00	00	00	37	41
Pjto Hiperdia	00	00	00	00	00	00	00	00
<b>Total</b>	<b>43</b>	<b>943</b>	<b>196</b>	<b>53</b>	<b>162</b>	<b>228</b>	<b>455</b>	<b>2.080</b>

Fonte: SMOS, UNEB, 2022



## Dimensão XIII – Comunicação e Cultura

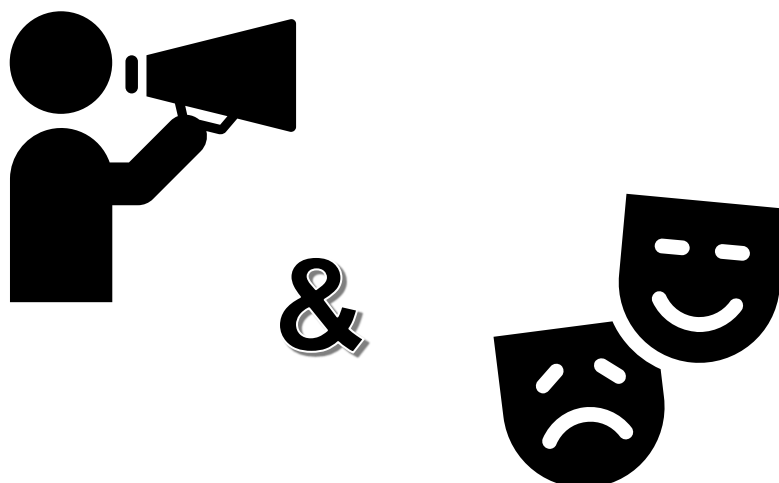

## Ação orçamentária 4895 – Apoio a Ações de Cultura e Arte

**Objetivo:** Apoiar as ações da Universidade na área da Cultura e das Artes, assessorando, articulando, propondo, coordenando, acompanhando e avaliando as ações desenvolvidas.

**Produto:** Ação de cultura e arte apoiada

**Responsável:** Assessoria Especial de Cultura e Artes (ASCULT)

Quadro 111 - Atividades ou Projetos Realizados pela ASCULT

Atividades	Objetivo	Beneficiários	Quantitativo	Data de início
Elaboração de Projeto para ASCULT 2023. Música e Dança Afrodiáspórica nos Territórios da UNEB. Projeto cadastrado no SPGU.	Promover Seminários teórico-práticos de Música e Dança negra para a comunidade interna e externa da UNEB	Comunidade da UNEB	01	Agosto
Realização de Oficina de Dança na I Semana da Primavera – ASCULT	Promover a arte da Dança popular no Campus I	Comunidade da UNEB	01	Agosto
Participações nas Plenárias de Arte e Cultura (Ascult e Proex)	Colaborar na produção do texto da Política de Cultura e Arte da UNEB, elaboração da planilha de levantamento de previsão orçamentária 2023 em Arte e Cultura do Campus V	Comunidade da UNEB	01	Agosto
Reuniões semanais com a TV UNEB (parceria entre a ASCULT e a TV)	Participar do planejamento de ações da TV UNEB e compartilhamento do andamento de projetos	Comunidade interna	12 reuniões	08/09
Reuniões <i>online</i> com a Ascom	Resolver questões referentes ao processo de escrita da Política de Comunicação da UNEB	Comunidade interna	4 reuniões	13/09
Planejamento, produção, criação e publicação de cards divulgando o I Festival da Primavera	Planejar e executar a campanha de divulgação do I Festival da Primavera da UNEB, com postagens de <i>cards</i> nas redes sociais da Assessoria	Comunidade interna e externa	47 <i>cards</i>	12/09 (publicação do <i>teaser</i> )
Organização dos monitores para o I Festival da Primavera.	Organizar a designação de tarefas de cada monitor, entrega de camisas e acompanhamento dos monitores durante o Festival	Comunidade interna	20 monitores	12/09
Organização da programação do Festival da Primavera	Organizar data, horário e local de cada atividade do I Festival da Primavera	Comunidade interna e externa	Cerca de 36 atividades	12/09
Produção e impressão de banners, cartazes, <i>folders</i> , <i>front light</i> e faixas para o I Festival da Primavera	Criar arte de <i>banner</i> com a programação geral do Festival e mapa de localização, além de cartazes, <i>front light</i> , <i>folders</i> e faixas para divulgação física do evento no campus I da UNEB	Comunidade interna e externa	10 artes	12/09
Criação de arte para camisas	Criar arte para camisas dos funcionários do Teatro UNEB e	Comunidade interna	3 artes	14/09

	para monitores e coordenação do I Festival da Primavera			
Participação nas reuniões do GT	Colaborar com o Grupo de Formação	ASCULT	03	21/09
Envio de <i>e-mails</i> para divulgação do Festival da Primavera	Divulgar etapas do Festival da Primavera (apresentação, inscrição para oficinas e programação) e convidar a comunidade	Comunidade interna	3 <i>e-mails</i>	23/09
Cadastro das Oficinas do Festival da Primavera no Sistema Gerenciador de Eventos (SGE)	Cadastrar as oficinas no SGE, para inscrição, controle de vagas e registro dos participantes	Comunidade interna e externa	8 oficinas cadastradas	26/09
Publicação do convite para a Abertura do I Festival da Primavera	Convidar comunidade interna e externa para o evento de abertura do I Festival da Primavera, no Teatro UNEB	Comunidade interna e externa	1 convite	28/09
Envio de <i>e-mails</i> para a Ascom com solicitação de divulgação e cobertura do I Festival da Primavera.	Solicitar publicação de matérias no portal UNEB divulgando o início das inscrições para as Oficinas disponibilizadas no I Festival da Primavera e cobertura dos dois dias do evento. Envio de release e <i>cards</i> nos <i>e-mails</i>	Comunidade interna e externa	2 <i>e-mails</i>	30/09
Ensaaios preparatórios para a Apresentação do Coro Oyá Igbalé no I Festival da Primavera	Difundir a música sacra afro-brasileira	Cantores Monitores Percussionistas	25 pessoas	Outubro e novembro
Inserção do I Festival da Primavera no Boletim Semanal UNEB	Divulgar o Festival e o período de inscrição para as Oficinas disponibilizadas no Boletim Semanal, parte da grade de programação da TV UNEB	Comunidade interna e externa	1 vídeo	03/10 Inserção no roteiro
Planejamento, produção, criação e publicação de <i>reels</i> para compor divulgação do I Festival da Primavera	Produzir e publicar <i>reels</i> para auxiliar na divulgação do I Festival da Primavera e entregar conteúdo diferente nas redes sociais da Assessoria, incluindo vídeos enviados pelos professores integrantes da programação do Festival	Comunidade interna e externa	10 <i>reels</i>	07/10
Reformulação de cartaz do Projeto UNEB Parque	Reformular cartaz pré-existente do Projeto UNEB Parque, para divulgação.	Comunidade interna e externa	1 arte	07/10
Reunião presencial com a Ascom e com professor Manoel Neto, do Centro de Estudos Euclides da Cunha (CEEC)	Discutir caminhos e possibilidades para o roteiro do Documentário sobre a UNEB	Comunidade interna	7 pessoas	14/10
Participação e condução de plenárias para redação da Política de Comunicação da UNEB	Discutir metodologia para redação coletiva do documento da política de comunicação com todos os campi	Comunidade interna	5 plenárias	18/10
Exposição Fotográfica a “Salvador de Adenor Gondim” no Festival da Primavera	Incentivar de políticas culturais e educacionais para adoção de melhores estratégias de manutenção e de uso dos variados acervos fotográficos existentes na cidade	Comunidade UNEB	01	24/10

Exposição Aquarelas como Equilíbrio	Destacar a importância da Arte	Comunidade UNEB	01	25/10
Produção e publicação de <i>stories</i> mostrando o I Festival da Primavera ao vivo	Compartilhar um pouco do que estava acontecendo em cada atividade nos dois dias do Festival	Comunidade interna e externa	30 <i>stories</i>	25/10
Escrita de capítulos para a Política de Comunicação da UNEB	Escrever capítulos do documento da Política de Comunicação, junto a outros integrantes dos Grupos de Trabalho	Comunidade interna	3 capítulos	31/10
Gravação de vídeo e publicação nas redes sociais do I Festival da Primavera Vídeo	Gravar e publicar nas redes sociais vídeo com Profa. Nelma Arônia, para divulgação	Comunidade interna e externa	1 vídeo	19/10
Apresentação do Coro Oyá Igbalé no evento de abertura do I Festival da Primavera	Difundir a música sacra afro-brasileira	Comunidade interna e externa	300	Novembro de 2022
Publicação mostrando registros das atividades que compuseram a programação do I Festival da Primavera	Publicar <i>cards</i> com fotos e vídeos nas redes sociais, mostrando tudo o que aconteceu nos dois dias do I Festival da Primavera	Comunidade interna e externa	12 <i>posts</i>	03/11
Criação de arte para o IV AfroCultura UNEB	Criar a arte para a quarta edição do Afro cultura UNEB	Comunidade interna e externa	1 arte	07/11
Adaptação de arte do “Sarau geopoético”	Adaptar arte enviada para divulgação do Sarau Geopoético	Comunidade interna e externa	1 arte	07/11
Criação de arte para card e cartaz da exposição “Novembro negro”, da artista visual Lívia Passos	Criar artes para o <i>card</i> de divulgação nas redes sociais e cartaz impresso para a exposição	Comunidade interna e externa	2 artes	10/11
Parceria para a realização do Sarau Geopoético	Apoiar a realização do Sarau Geopoético organizado pelo Grupo de Estudos em Geopoética, sob a coordenação da Prof. Lirandina Gomes	Comunidade interna e externa	1	12/11
Adaptação de peça da Exposição 100 anos de José Saramago	Adaptar peça da exposição “100 anos de José Saramago”	Comunidade interna e externa	1 arte	16/11
Reunião com a ONG EcoFalantes de cinema	Discutir sobre a possibilidade de realização da mostra de cinema na UNEB	Comunidade interna e externa	5 pessoas	21/11
Confecção e impressão de certificados de monitoria voluntária do I Festival da Primavera da UNEB	Produzir, imprimir e entregar certificados dos monitores voluntários	Comunidade interna	17 certificados	22/11
Criação de cartaz com texto de abertura para Exposição “O povo de letras viaja...”	Criar arte de cartaz com texto de abertura para a Exposição”, na cidade de Barreiras	Comunidade interna e externa	1 arte	22/11
Criação de arte para Ação Solidária	Criar arte para a ação solidária realizada pelo Teatro UNEB e Ascult, solicitando doações de brinquedos	Comunidade interna e externa	1 arte	29/11
Criação de artes para cartões de visita, postal e ímãs	Criar artes para cartão postal e ímãs entregues na última reunião de gestão da UNEB e,	Comunidade interna e externa	5 artes	15/12

	ainda, cartões de visita com os contatos da Ascult e do Teatro UNEB			
Publicação do registro (foto e vídeo) da Ação Solidária nas redes sociais	Produzir <i>cards</i> com fotos e vídeos mostrando a entrega de brinquedos na Associação Solidários pela Vida	Comunidade interna e externa	8 <i>cards</i>	20/12
Criação e publicação dos <i>cards</i> de final de ano	Criar e publicar <i>cards</i> para postagem de final de ano nas redes sociais.	Comunidade interna e externa	2 <i>cards</i>	20/12

Fonte: Assessoria Especial de Cultura e Artes (ASCULT), UNEB, 2022

#### Quadro 112 - Eventos Realizados Pela ASCULT

Eventos	Objetivo	Beneficiários	Quantitativo	Data de início
I Festival da Primavera	Promover e divulgar diversas manifestações culturais e artísticas da nossa Universidade	Comunidade interna e externa	500	25/10
Exposição Novembro Negro – Lívia Passos	Expor obras da artista visual Lívia Passos no Hall da reitoria da UNEB, com a temática do Novembro Negro.	Comunidade interna e externa	100	16/11
4º AfroCultura UNEB	Promover várias expressões artísticas alusivas ao mês da Consciência Negra	Comunidade interna e externa	50	18/11
Performance Com-Passos do Recôncavo	Apresentar a Geografia, a História, as Culturas e as Linguagens do Recôncavo ao público, em especial professores e estudantes, em formato audiovisual, teatralizado e musicado	Comunidade interna e externa	200	06/12
Ação Solidária	Realizar coleta de doações de brinquedos para entrega às crianças e adolescentes da Associação Solidários pela Vida.	Comunidade externa	50	01/12 (início da divulgação para coleta de doação)

Fonte: Assessoria Especial de Cultura e Artes (ASCULT), UNEB, 2022

### ***Ação orçamentária 6912 – Realização de Ações da Editora Universitária***

**Objetivo:** Realizar as ações da editora universitária por meio da produção e edição de material científico, tecnológico, cultural, literário, artístico, dentre outros, com o objetivo de difundir o conhecimento produzido.

**Produto:** Ação da editora universitária realizada

**Responsável:** Editora UNEB (EDUNEB)

#### Quadro 113 - Participação da Editora em Eventos

Nome do Evento	Local	Beneficiário	Quantitativo	Data de Início
26ª Bienal Internacional do Livro de São Paulo	Expo Center Norte São Paulo - SP	Aberto ao Público	-	02/07/22
3ª edição da Festa Literária Internacional da Praia do Forte	Castelo Garcia D'ávila, na Praia do Forte Mata de São João-BA	Aberto ao Público	-	04/08/22
3ª Feira Virtual das Editoras	Internet	Aberto ao	-	08/08/22

Universitárias		Público		
XVIII Enecult	UFBA Salvador - BA	Aberto ao Público	-	09/08/22
III Feira Literária Internacional de Canudos – FLICAN	Canudos-BA	Aberto ao Público	-	24/08/22
XI Feira do Livro de Feira de Santana - FLIFS	Feira de Santana-BA	Aberto ao Público	-	30/08/22

Fonte: EDUNEB, 2022

Quadro 114 - Realização de Eventos pela Editora

Nome do Evento	Local	Beneficiário	Quantitativo	Data de Início
Feira Literária da EDUNEB na Semana de Acolhimento Discente	Pátio Biblioteca do Campus I	Aberto ao Público	-	17/08/22

Fonte: EDUNEB, 2022

### **Ação orçamentária 6913 – Funcionamento do Sistema de Bibliotecas Universitárias**

**Objetivo:** Assegurar o funcionamento do Sistema Integrado de Bibliotecas.

**Produto:** Sistema de biblioteca em funcionamento

**Responsável:** Sistema de Bibliotecas (SISB)

Quadro 115 - Serviços Realizados pelo SISB

Departamento atendido	Formação de Usuários	Normalização de Trabalhos Acadêmicos
Todos os 25 departamentos	427	165
<b>Total</b>	<b>427</b>	<b>165</b>

Fonte: SISB, UNEB, 2022

Quadro 116 - Acervo Bibliográfico do Campus I

Tipo	Nº de Títulos	Nº de Exemplares
Impresso	25657	65136
Material Adicional	790	790
<b>Total</b>	<b>26.447</b>	<b>65.926</b>

Fonte: Sistema de Gerenciamento Pergamun, UNEB, 2022

Quadro 117 - Acervo das Bibliotecas do Campus I, Quantitativo de Títulos e Exemplares por Curso

Curso atendido	Nº de Títulos	Nº de Exemplares
Bacharelado em Enfermagem	252	1191
Bacharelado em Fonoaudiologia	388	1958
Bacharelado em Administração	138	673
Bacharelado em Ciências Contábeis	217	877
Bacharelado em Ciências Sociais	140	651
Bacharelado em Comunicação Social		
Bacharelado em Design	70	291

Bacharelado em Direito	120	444
Bacharelado em Engenharia de produção	154	886
Bacharelado em Farmácia	388	2165
Bacharelado em Fisioterapia	258	1277
Bacharelado em Jogos Digitais		
Bacharelado em Medicina	287	1638
Bacharelado em Nutrição	276	1347
Bacharelado em Psicologia	155	722
Bacharelado em Sistema de Informação	63	298
Bacharelado em Turismo e Hotelaria	232	1049
Bacharelado em Urbanismo	159	794
Licenciatura em Ciências Sociais	164	661
Licenciatura em Filosofia	149	539
Licenciatura em Física	73	436
Licenciatura em História	100	429
Licenciatura em Letras - Língua Espanhola e Literaturas	187	1085
Licenciatura em Letras - Língua Inglesa e Literaturas	56	259
Licenciatura em Letras - Língua Portuguesa e Literaturas	165	725
Licenciatura em Pedagogia	207	722
Licenciatura em Química	178	1032
<b>Total</b>	<b>4.576</b>	<b>22.149</b>

Fonte: Sistema de Gerenciamento Pergamun, UNEB, 2022

Quadro 118 - Acervo das Bibliotecas do Interior (Quantitativo de Títulos e Exemplares por Curso)

Departamentos/Campus	Curso	Nº de Título	Nº Exemplares
DCET II – Alagoinhas	Ciências Biológicas, Engenharia Ambiental e Sanitária, Matemática, e Sistema de Informação	12.823	32.681
DEDC II – Alagoinhas	História, Educação Física e Pedagogia		
DCH III – Juazeiro	Jornalismo e Pedagogia		
DTCS III – Juazeiro	Direito, Engenharia Agrônômica, Engenharia de Bioprocessos e Biotecnologia, Administração (EAD)	14.144	35.371
DCH IV – Jacobina	Educação Física, Direito, Geografia, História, Letras, Língua Portuguesa e Literaturas, Letras - Língua Inglesa e Literaturas	9.009	23.687
DCH V – Santo Antônio de Jesus	Administração, Geografia, História, Letras/Espanhol, Letras/Inglês, Letras/Português	12.024	30.226
DCH VI – Caetité	Ciências Biológicas, Engenharia de minas, Geografia, História, Letras/Português, Letras/Inglês, Matemática.	10.130	26.250
DEDC VII – Senhor do Bonfim	Ciências Biológicas, Ciências Contábeis, Enfermagem, matemática, Pedagogia, Teatro	26.250	25.914
DEDC VIII – Paulo Afonso	Arqueologia, Ciências Biológicas, Direito, Engenharia de Pesca, Matemática, Pedagogia	6.417	17.787

DCH IX – Barreiras	Ciências Contábeis, Engenharia Agrônômica, Medicina Veterinária, Ciências Biológicas, Pedagogia, Matemática, Letras.	7.350	20.616
DEDC X – Teixeira de Freitas	Ciências biológicas, História, Educação Física, Letras/Português, letras/Inglês, Matemática, Pedagogia	10.566	26.887
DEDC XI – Serrinha	Administração, Pedagogia, Geografia	6.785	22.002
DEDC XII – Guanambi	Pedagogia, Administração, Enfermagem, Educação Física	7.467	20.543
DEDC XIII – Itaberaba	Direito, História, Pedagogia, Letras/Português	5.262	15.815
DEDC XIV – Conceição do coité	Agroecologia, Comunicação Social, Letras/Português, Letras/Inglês, História	4.913	13.677
DEDC XV – Valença	Direito, Engenharia de Aquicultura, Pedagogia	4.534	13.216
DEDC XV – Irecê	Administração, Letras, Pedagogia	4.268	11.149
DCHT XVII – Bom Jesus da Lapa	Administração, Pedagogia	3.272	10.308
DCHT XVIII – Eunápolis	Administração, Letras/Português, História, Turismo	6.044	13.359
DCHT XIX – Camaçari	Ciências Contábeis, Direito	4.670	11.870
DCHT XX – Brumado	Pedagogia, Direito, Letras/português	5.739	10.933
DCHT XXI – Ipiaú	Letras/português, Administração	3.158	9.572
DCHT XXII – Euclides da Cunha	Engenharia Agrônômica, Letras/português	2.238	8.062
DCHT XXIII – Seabra	Jornalismo, Letras/português, Letras/Inglês, Pedagogia	2.998	9.344
DCHT XXIV – Xique-Xique	Engenharia de Pesca, Engenharia Sanitária e Ambiental	2.334	6.666
<b>Total</b>		<b>172.395</b>	<b>415.935</b>

Fonte: Sistema de Gerenciamento Pergamun, SISB, UNEB, 2022

---

### ***Ação orçamentária 4045 – Apoio a Ações de Comunicação Institucional***

---

**Objetivo:** Apoiar as ações de comunicação social, de forma integrada com os demais setores da Universidade, visando a eficácia do fluxo comunicacional e do relacionamento com os públicos interno e externo da instituição.

**Produto:** Ação de comunicação implementada.

**Responsável:** Assessoria de Comunicação (ASCOM)

A Assessoria de Comunicação (ASCOM) da Universidade do Estado da Bahia é o setor responsável pela promoção e gestão da Política de Comunicação da Universidade. Deve assessorar, coordenar, executar, acompanhar, controlar e avaliar atividades, projetos e assuntos pertinentes à comunicação institucional voltada para os públicos internos e externos da instituição universitária. As ações, os produtos e os serviços realizados devem contribuir para o fortalecimento da imagem



institucional, levando sempre em consideração o caráter multicampi da Universidade.

A Ascom encontra-se estruturada internamente por quatro núcleos de trabalho, além de sua coordenação geral, que atuam de modo integrado e estratégico em quatro especialidades da área de comunicação.

### **Núcleo de Design**

O Núcleo de Design (NucDesign) é responsável pela identidade visual da Instituição, criação de arte, *layout* e tratamento de imagens que compõem as peças gráficas e os produtos de comunicação digital da Universidade (cartazes, folders, front light, wallpaper, material para o site UNEB, mídias sociais digitais da UNEB, etc). O NucDesign também desenvolve peças especiais para a TV UNEB, colaborando com marcas e ilustrações para animações de vídeos de campanhas institucionais. Também elabora material gráfico para os projetos estabelecidos no planejamento estratégico da Universidade.

### **Núcleo de Jornalismo**

O Núcleo de Jornalismo (NuJor) é responsável pela gestão estratégica das informações de caráter noticioso dentro e fora da UNEB. As ações do NuJor seguem uma linha editorial pautada no princípio da comunicação pública. Entre suas principais responsabilidades estão a manutenção e acompanhamento da Agência UNEB de Comunicação e do acervo fotográfico da universidade, e a produção, apresentação e edição do Podcast Fala, Balbúrdia.

O NuJor desenvolve atividades relacionadas à construção de textos como matérias jornalísticas, entrevistas, releases, notas oficiais e comunicados, além de coberturas e reportagens fotográficas. Tais produtos são veiculados nos canais de comunicação da UNEB e nos diversos veículos da mídia local, regional e nacional.

O núcleo responde também pelo gerenciamento de crises institucionais e pelo relacionamento com a imprensa, com o objetivo de dar visibilidade às ações empenhadas pela universidade e de facilitar a interação entre os membros da comunidade acadêmica e os profissionais da imprensa.

## **Núcleo de Relações Públicas**

O Núcleo de Relações Públicas (NuRP) planeja, executa e avalia as ações e estratégias de comunicação da Universidade.

O NuRP organiza suas atividades a partir de quatro segmentos: Comunicação Institucional e Gestão de Imagem, Comunicação Científica e Acadêmica e Comunicação Digital. Cada um desses eixos tem suas ações focadas de acordo com as demandas de públicos específicos, de modo a favorecer a obtenção de resultados em curto, médio e longo prazos. Esse modelo de organização se justifica pela necessidade de adequação das ações de comunicação para garantir uma melhor eficácia em sua execução.

As ações de relações públicas coordenadas pelo NuRP intentam uma comunicação dinâmica e dialógica. O principal objetivo é buscar a permanente avaliação dos processos comunicativos da Universidade, bem como o acesso democrático e ampliado dos diversos públicos de interesse às decisões e ações institucionais.

## **TV UNEB / Núcleo Audiovisual**

A TV UNEB, unidade da Universidade do Estado da Bahia, com sede em Salvador, com Núcleos de Produção Audiovisual nos Campi e unidades administrativas com ou sem cursos de Comunicação e com atuação prevista para todo o território da Bahia, é uma televisão universitária, educativa, de natureza pública, geradora e emissora de radiodifusão de som e imagem, podendo operar em canal próprio na WEB, em circuito interno de televisão, em canal universitário, regido pela Lei 8.977/1995 (Lei do Cabo), em parceria com outras instituições de ensino superior, e também por canal aberto de televisão digital terrestre, na qualidade de integrante da Rede Nacional de Comunicação Pública/Televisão – RNCP/TV, em 03/05/2010, ajustado pelo contrato mutuamente firmado com a Empresa Brasil de Comunicação S/A – EBC, nos termos do art. 8 da lei 11.652/2008 e, em outras modalidades de exibição educativas.

A TV UNEB é regimentada através da RESOLUÇÃO Nº 1.358/2019, do Conselho Universitário da UNEB, disponível neste [link](#).

Na Assessoria de Comunicação da UNEB há um núcleo que integra a estrutura da TV UNEB. Trata-se do NucAudiovisual, responsável por desenvolver projetos na área do audiovisual como vídeos e programas radiofônicos relacionados às temáticas culturais, científicas, institucionais e de outros elementos da vida universitária, bem como participar do gerenciamento e produção do projeto de TV na UNEB.

A equipe lotada na ASCOM/UNEB responde como núcleo gestor da TV Universitária da UNEB e também como NuCaudiovisual da ASCOM, até que haja formação oficial do grupo de gestão da TV Universitária.

Considera-se o planejamento como a chave mestra para a condução dos trabalhos. Foram traçados como principais objetivos e ações estratégicas para o ano, de acordo com o programa de gestão, a saber:

Estruturação administrativa da ASCOM com os núcleos de comunicação dos Departamentos;

Desenvolvimento de ações comunicacionais inclusivas e acessíveis;

Potencialização da comunicação científica da UNEB;

Agilização na atualização do Portal Uneb e das informações sobre as atividades desenvolvidas na Universidade, em parceria com os setores da Administração Central e os departamentos;

Fortalecimento da identidade e imagem da instituição, ressaltando pontos positivos, ações, atividades e ampliando o marketing da Uneb;

Promoção de uma política de articulação entre a Assessoria de Comunicação da UNEB e demais órgãos de comunicação educativos, comerciais e alternativos;

Promoção de ações voltadas para a preservação da Memória da universidade;

Fortalecimento das ações de relacionamento interno;

Realização de ações de fortalecimento da estrutura da ASCOM e TV UNEB;

Fortalecimento das ações de vinculação entre a UNEB e os estudantes de Ensino médio;

Promoção de ações voltadas para a preservação da Memória da universidade.

Registra-se que embora o ano tenha sido considerado extremamente desafiador, cada uma das ações estratégicas elencadas acima, foram desenvolvidas através de atividades exitosas.

### **Estruturação administrativamente da ASCOM com os núcleos de comunicação dos Departamentos**

Ressalta-se que os laços com os núcleos de comunicação dos departamentos e setores administrativos, foram desenvolvidos através da articulação de ações de modo unificado e uníssono.

Consolidação de canais de comunicação direta entre Ascom e os Núcleos de Comunicação;

Elaboração de proposta de Regimento para os Núcleos de Comunicação, enviada ao Gabinete da Reitoria para encaminhamentos. Com esse documento, visa-se institucionalizar os Núcleos na estrutura da universidade, fortalecendo-os e potencializando suas ações;

Elaboração, a partir de grande campanha colaborativa em toda a universidade, a Política de Comunicação da UNEB, encaminhada ao Gabinete para apreciação.

### **Promoção de uma comunicação que alcance todos/as de forma inclusiva e acessível**

Consolidação do uso da #paracegover não apenas nas redes sociais oficiais, mas nas redes sociais setoriais, gerenciadas pelos setores administrativos e departamentos. A mesma estratégia de acessibilidade comunicacional está sendo usada em nossos e-mails marketing;

Efetivação do contrato de uma empresa de tradução em Libras para eventos virtuais e presenciais da universidade.

### **Constituição do Programa para a comunicação científica da UNEB, em articulação com a PPG, o Saber Aberto e os centros de pesquisa**

Ampliação do mailing de pesquisadores da UNEB (professores, técnicos e discentes), com o registro de 928 nomes e respectivas pesquisas e contatos;

Criação de dois projetos de divulgação científica: O Minuto Ciência, produto audiovisual, e o Paranauê, produto textual focado na divulgação da produção

indígena unebiana. Os dois projetos já estão prontos e suas primeiras edições serão lançadas após o período eleitoral;

Renovação da temporada do podcast Fala, Balbúrdia, que é voltado para a divulgação da produção científica e dos pesquisadores da universidade, a partir de temas que estão em destaque no momento.

### **Agilização na atualização do Portal Uneb e das informações sobre as atividades da Universidade**

O Portal UNEB vem passando por grandes processos de migração de conteúdo e atualização das informações institucionais. Destacamos que atualmente, estão vinculados ao Portal UNEB mais de 100 sites setoriais de departamentos, cursos de pós-graduação, grupos de pesquisa, setores administrativos etc. O volume de dados para migração e atualização é gigantesco. Contudo, a migração de todo o conteúdo que já possuíamos ou que foi enviado pelos setores já foi migrado/atualizado.

O processo de migração foi estabelecido em etapas, executado na seguinte ordem: sites dos programas de pós-graduação, sites dos Departamentos, sites das Pró-reitorias e Secretarias Especiais e a Home Page Portal UNEB. Outros sites setoriais que não estavam contemplados nas categorias descritas também foram migrados, a exemplo da Agência UNEB de Inovação, Incubadora (ITCP/UNEB), PARFOR, Comitê de Ética, ASCOM, EDUNEB, ASCULT e CEPAlA. Além de criados novos sites para programas de pós *lato sensu*. Os sites foram planejados para que cada setor administre sua própria página, mas devido à dificuldade de pessoal nem sempre os setores conseguem indicar alguém para tal função. Nesses casos, a Ascom continua dando suporte na alimentação e atualização dos sites. Todas as unidades que enviaram conteúdo para a Assessoria de Comunicação já tiveram suas páginas atualizadas.

Além do Portal UNEB, a ASCOM conta com outros canais de comunicação, a exemplo das três redes sociais oficiais: @oficialuneb, no Instagram, Facebook e Twitter, além do @TVUNEB, no Instagram e no YouTube. Todas essas mídias sociais vêm crescendo significativamente em número de seguidores.

## **Fortalecimento da identidade e imagem da instituição, ressaltando pontos positivos, ações, atividades e ampliando o marketing da UNEB**

A identidade visual da nova gestão foi criada e, a partir disso, foram executadas ações para aderência dessa nova imagem e dos valores a ela vinculados em toda a universidade;

Atualização de todo o *mailing* da imprensa baiana e de parlamentares;

Requalificação do envio de releases para a imprensa e projeção de duas metodologias de clipagem que serão utilizadas até conseguir reestabelecer a parceria com a SECOM no acesso ao sistema de clipagem contratado pelo Estado;

Realização da campanha dos 39 anos da UNEB, com criação de identidade visual específica;

Construção do Projeto de Reposicionamento de imagem da UNEB, cuja primeira etapa será uma pesquisa de opinião com interna e externa sobre a universidade, a ser aplicada em janeiro e fevereiro de 2023;

Início da execução da Etapa I do projeto de sinalização, a saber: revitalização e aplicação de placas de PVC com a marca da nova gestão nos totens de concreto da Universidade (Essa ação está na fase final, que é a de aplicação das placas pelas empresas contratadas).

## **Promoção de uma política de articulação entre a Assessoria de Comunicação da UNEB e demais órgãos de comunicação educativos, comerciais e alternativos.**

Consolidação do convênio de cooperação técnica com a Alba e a TV Barreiras;

Renovação de parceria com Irdeb e TVE;

Renovação de parceria com a TV Kirimurê;

Renovação de parceria com as Tvs das universidades estaduais da Bahia, através do Univerciência;

Ampliação das ações com a Associação Brasileira de Televisão Universitária (ABTU), com destaque para o convite recebido por Qhele Jemima, coordenadora da TV UNEB, para integrar a diretoria da associação, assumindo a pasta das Relações Institucionais;

Parceria com o Terreiro Opô Afonjá rendeu a gravação do Vídeo de Mãe Aninha, uma produção com conteúdo muito rico que será adaptador para concorrer a editais de cultura.

### **Promoção de ações voltadas para a preservação da Memória da universidade**

Elaboração da implantação de arquivo de foto, vídeo e áudio da UNEB, que já foi entregue ao SIARC/UDO para execução;

Toda a memória audiovisual da UNEB, gravada em VHs e miniDVs, foi entregue ao SIARC para catalogação.

### **Fortalecimento das ações de relacionamento interno**

Cartões de datas comemorativas;

Execução da segunda etapa do plano de retomada das atividades presenciais;

Concepção e Execução da Campanha do Censo UNEB 2022;

Produção de duas disciplinas para o módulo de Comunicação do Curso para Gestores.

### **Realização de ações de fortalecimento da estrutura da ASCOM e TV UNEB**

Aquisição de equipamentos técnicos de fotografia, audiovisual e design (computadores, microfone para gravação de podcast, ilha de edição, mesa digitalizadora);

Aquisição de equipamentos/programas para transmissão de programas ao vivo pelas redes sociais;

Aquisição de softwares de edição, de gerenciamento de redes e de gestão de projetos.

### **Fortalecimento de ações de vinculação entre a UNEB e os estudantes de Ensino médio**

Folder ensino médio;

Ações de Comunicação do UPT;

Visitas às escolas públicas e particulares em feiras de profissões e campanha vestibulares, em parceria com a Prograd;

Elaboração de Guia do Estudante, em parceria com a Prograd;  
Campanha Vestibular 2022.2;  
Campanha Vestibular 2023.1

## **EXPEDIENTE**

---

Coleta de dados: Ana Lúcia Silva Santos

Consolidação: Ana Lúcia Silva Santos

Formatação: Bruno Barreto da Mota

Revisão: Ilana de Azevedo Ribeiro, Ana Paula West Muiños Tavares e Lídia Boaventura Pimenta