

PROPLAN  
Pró-Reitoria de  
Planejamento



UNEB

UNIVERSIDADE DO  
ESTADO DA BAHIA

# Relatório Anual de Atividades de 2018



**UNEB**  
UNIVERSIDADE DO  
ESTADO DA BAHIA

SECRETARIA DA  
EDUCAÇÃO

**BAHIA**  
GOVERNO DO ESTADO

**Governo do Estado da Bahia**  
Rui Costa

**Secretaria de Educação**  
Walter Pinheiro

**Universidade do Estado da Bahia**  
José Bites de Carvalho

**Vice-Reitoria**  
Marcelo Duarte Dantas de Ávila

**Chefia de Gabinete**  
Hilda Ferreira

**Procuradoria Jurídica – PROJUR**  
Rosilene Evangelista da Apresentação

**Pró-Reitoria de Ensino de Graduação – PROGRAD**  
Dayse Lago de Miranda

**Pró-Reitoria de Pesquisa e Ensino de Pós-Graduação – PPG**  
Tânia Maria Hetkowski

**Pró-Reitoria de Extensão – PROEX**  
Adriana dos Santos Marmori Lima

**Pró-Reitoria de Assistência Estudantil – PRAES**  
Elivânia Reis de Andrade Alves

**Pró-Reitoria de Ações Afirmativas – PROAF**  
Amélia Tereza Santa Rosa Maraux

**Unidade Acadêmica de Educação a Distância – UNEAD**  
Jader Cristiano Magalhães de Albuquerque

**Pró-Reitoria de Planejamento – PROPLAN**  
Lídia Boaventura Pimenta

**Pró-Reitoria de Administração – PROAD**  
Daniel de Cerqueira Góes

**Pró-Reitoria de Gestão e Desenvolvimento de Pessoas – PGDP**  
Lilian da Encarnação Conceição

**Pró-Reitoria de Infraestrutura - PROINFRA**  
Fausto Ferreira Costa Guimarães

**Secretaria Especial de Avaliação Institucional – SEAVI**  
Ivan Luiz Novaes

**Secretaria Especial de Relações Internacionais – SERINT**  
Marcius de Almeida Gomes

**Secretaria Especial de Articulação Interinstitucional – SEAI**  
Marcelo Ferreira Lemos Filho

**Secretaria Especial de Licitações, Contratos e Convênios – SELCC**  
Maria Elisa da Silva Santos/Leandro Oliveira Cavalcanti

**Secretaria Especial de Contabilidade e Finanças – SECONF**  
Rosângela de Carvalho Matos

**Unidade de Desenvolvimento Organizacional – UDO**  
Benjamin Ramos Filho

**Assessoria Especial de Cultura e Artes – ASCULT**  
Isa Maria Faria Trigo

**Assessoria de Comunicação – ASCOM**  
Josenildes Santos oliveira

**Editora UNEB – EDUNEB**  
Sandra Regina Soares

**Serviço Médico Odontológico e Social – SMOS**  
Isnaia Junquilha Freire Calazans Souza

**Sistema de Bibliotecas – SISB**  
Consuelo Silva Falcão

**Ouvidoria**  
Cristiane Silva Ferreira

## **Departamentos**

### **Departamento de Ciências Exatas e da Terra – Salvador**

Prof<sup>o</sup>. Leandro Santos Coelho de Souza

### **Departamento de Ciências Humanas – Salvador**

Prof<sup>o</sup>. Marcio Santos Sampaio

### **Departamento de Educação – Salvador**

Prof<sup>o</sup>. Adelaide Rocha Badaró

### **Departamento de Ciências da Vida – Salvador**

Prof<sup>o</sup>. Márcio Costa de Souza

### **Departamento de Ciências Exatas e da Terra – Alagoinhas**

Prof<sup>a</sup>. Erica Nogueira Macedo

### **Departamento de Educação – Alagoinhas**

Prof<sup>a</sup>. Maria Neuma Mascarenhas Paes

### **Departamento de Tecnologia e Ciências Sociais – Juazeiro**

Prof<sup>o</sup>. Leonardo Diego Lins

### **Departamento de Ciências Humanas – Juazeiro**

Prof<sup>a</sup>. Edonilce da Rocha Barros

### **Departamento de Ciências Humanas – Jacobina**

Prof<sup>o</sup>. João Silva Rocha Filho

### **Departamento de Ciências Humanas – Santo Antônio de Jesus**

Prof<sup>a</sup>. João Evangelista Nascimento Neto

### **Departamento de Ciências Humanas – Caetité**

Prof<sup>a</sup>. Marinalva Nunes Fernandes

### **Departamento de Educação – Senhor do Bonfim**

Prof<sup>a</sup>. Suzzana Alice Lima Almeida

### **Departamento de Educação – Paulo Afonso**

Prof<sup>a</sup>. Suzana Menezes Luz de Souza

### **Departamento de Ciências Humanas – Barreiras**

Prof<sup>o</sup>. Joaquim Pedro Soares Neto

### **Departamento de Educação – Teixeira de Freitas**

Prof<sup>o</sup>. Ariosvaldo Alves Gomes

### **Departamento de Educação – Serrinha**

Prof<sup>o</sup>. Jean da Silva Santos

**Departamento de Educação – Guanambi**

Prof<sup>o</sup>. Domingos Rodrigues da Trindade

**Departamento de Educação – Itaberaba**

Prof<sup>a</sup>. Maeve Mascarenhas de Cerqueira

**Departamento de Educação – Conceição do Coité**

Prof<sup>a</sup>. Rosane Meire Vieira de Jesus

**Departamento de Educação – Valença**

Prof<sup>o</sup>. Rosa Amélia Fortes Garcia de Lorenzo

**Departamento de Ciências Humanas e Tecnologias – Irecê**

Prof<sup>o</sup>. Cláudio Roberto Meira Oliveira

**Departamento de Ciências Humanas e Tecnologias – Bom Jesus da Lapa**

Prof<sup>a</sup>. Cynara Adriana Sento Sé Magalhães Cordeiro Celestino Alves

**Departamento de Ciências Humanas e Tecnologias – Eunápolis**

Prof<sup>a</sup>. Wilson Alves de Araújo

**Departamento de Ciências Humanas e Tecnologias – Camaçari**

Prof<sup>a</sup>. Kátia Silene Lopes de Souza Albuquerque

**Departamento de Ciências Humanas e Tecnologias – Brumado**

Prof<sup>a</sup>. Jaciara de Oliveira Sant'anna Santos

**Departamento de Ciências Humanas e Tecnologias – Ipiaú**

Prof<sup>a</sup>. Izabel Cristina Lima de Alves

**Departamento de Ciências Humanas e Tecnologias – Euclides da Cunha**

Prof<sup>o</sup>. Nelson Nascimento da Silva

**Departamento de Ciências Humanas e Tecnologias – Seabra**

Prof<sup>a</sup>. Renata Maria Souza Nascimento

**Departamento de Ciências Humanas e Tecnologias – Xique–Xique**

Prof<sup>o</sup> Ricardo Luiz Wagner

## SUMÁRIO

APRESENTAÇÃO	09
<b>Dimensão I – Graduação</b>	<b>11</b>
Vestibular UNEB	14
Intercom Nordeste 2018	15
<b>Dimensão II – Pós-Graduação</b>	<b>16</b>
Atividades da Pós-Graduação	16
Apoio à Iniciação Científica	21
<b>Dimensão III – Educação a Distância</b>	<b>25</b>
Ações da Educação a Distância	27
<b>Dimensão IV – Extensão</b>	<b>30</b>
Realização de Ações de Extensão Universitária	30
Concessão de Bolsa de Monitoria de Extensão	33
Realização de Ações da Universidade Aberta à Terceira Idade - UATI	34
Apoios ao Programa Universidade para Todos - UPT	37
Apoio a Formação Inicial de Profissional de Educação Básica - PARFOR	38
<b>Dimensão V – Pesquisa e Inovação</b>	<b>42</b>
Desenvolvimento de Estudo e Projeto em Agroecologia, Energia Renovável e Desenvolvimento Sustentável - CAERDES	42
Desenvolvimento de Estudo e Projeto em Cultura Digital - Comunidades Virtuais/Centro de Jogos Digitais	44
Desenvolvimento de Estudo e Projeto na área de Cultura Afro-Indígena America e suas Etnias - CEPAlA	46
Desenvolvimento de Estudo e Projeto nas Áreas de História, Cultura, Memória, Pobreza e Desenvolvimento Socioeconômico - CEEC	49
Implantação do Campus Avançado de Lauro de Freitas - CALF	52
Implantação do Campus Avançado de Canudos - CANUDOS	54
Implantação do Centro Acadêmico de Educação do Campo e Desenvolvimento Territorial - CAECDT	56
<b>Dimensão VI – Internacionalização</b>	<b>60</b>
Implementação de Ações de Internacionalização - SERINT	60
<b>Dimensão VII – Gestão e Organização</b>	<b>64</b>
Unidade de Desenvolvimento Organizacional - UDO	64
Ouvidoria	65
Assessoria de Gestão Setorial - AGS	66
<b>Dimensão VIII – Gestão de Pessoas</b>	<b>71</b>

Desenvolvimentos de Ações de Valorização de Servidores da Universidade	71
Capacitação de Profissionais do Ensino Superior	73
<b>Dimensão IX – Infraestrutura</b>	<b>76</b>
Recuperação de Unidade Universitária	76
Construção de Espaço Físico em Unidade Universitária	79
Sistema de Bibliotecas - SISB	81
<b>Dimensão X – Planejamento e Avaliação</b>	<b>86</b>
Planejamento Institucional Universitário	86
Programas E Projetos Especiais	87
Avaliação Institucional	88
<b>Dimensão XI – Assistência Estudantil</b>	<b>92</b>
Assistência ao Estudante universitário	92
Concessão de Bolsa de Assistência ao Estudante Universitário	93
<b>Dimensão XII – Responsabilidade Social e ações Afirmativas</b>	<b>95</b>
Ações Afirmativas	95
Assistência Médica e Odontológica	96
<b>Dimensão XIII – Comunicação e Cultura</b>	<b>98</b>
Ações Comunicação, Cultura e Arte	98
Editora da Universidade da Bahia	100

### LISTA DE QUADROS

Quadro 01 – Matriculados por grande área de conhecimento	10
Quadro 02 - Cursos de Pós-Graduação <i>Lato Sensu</i> Presencial com Turmas em Andamento	16
Quadro 03 - Cursos de Pós-Graduação <i>Stricto Sensu</i> Presencial com Turmas em Andamento	18
Quadro 04 - Cursos De Pós-Graduação <i>Stricto Sensu</i> ofertados na Modalidade Dinter em Funcionamento	20
Quadro 05 - Novas Propostas de Cursos <i>Stricto Sensu</i> Encaminhadas a Capes	20
Quadro 06 - Apoio a Cursos e Eventos dos Programas <i>Stricto Sensu</i>	21
Quadro 07- Atividades e Eventos vinculados à Pesquisa	22
Quadro 08 - Cursos de Graduação EaD ofertados	25
Quadro 09 - Curso de pós-graduação <i>stricto sensu</i>	27
Quadro 10 - Cursos Pós-Graduação EaD Ofertados	27
Quadro 11 - Núcleos de Extensão em Funcionamento	31

Quadro 12 – Oficinas da UATI por Departamento	35
Quadro 13 - Projetos Desenvolvidos pela UPT	37
Quadro 14 – Alunos Matriculados por Curso Parfor Presencial	38
Quadro 15 - Projetos Desenvolvidos pelas Comunidades Virtuais	45
Quadro 16 - Atividades/ Eventos Desenvolvidos pelo CEEC	52
Quadro 17 - Projetos Desenvolvidos pelo CALF	52
Quadro 18 - Atividades Desenvolvidas pelo CALF	52
Quadro 19 - Alunos matriculados no Campus Avançado de Lauro de Freitas	53
Quadro 20 - Projetos e Ações Desenvolvidas pelo CAECDT	56
Quadro 21 - Atividades Desenvolvidas pelo CAECDT	56
Quadro 22 - Missões Internacionais Realizadas pela SERINT	61
Quadro 23 - Aquisição de Equipamentos	64
Quadro 24 - Desenvolvimento de Sistemas	64
Quadro 25 – Atividades/Eventos Desenvolvidas pela PGDP	73
Quadro 26 - Projetos Desenvolvidos pela PGDP	74
Quadro 27 - Atividades de Reforma	76
Quadro 28 – Atividades de construção	79
Quadro 29 - Acervo das Bibliotecas do Interior, Quantitativo de Títulos e Exemplares por Curso	83
Quadro 30 – Atividades Desenvolvidas pela Gerência de Programas e Projetos Especiais	87
Quadro 31 - Atividades Desenvolvidas pela SEAVI	88
Quadro 32 - Projetos e Atividades Realizadas pela Ascult	98
Quadro 33 - Projetos Desenvolvidos pela ASCULT	99
Quadro 34 - Participação em Eventos da EDITORA	101

### **LISTA DE TABELAS**

Tabela 01 - Vagas, candidatos inscritos, ingressantes e matriculado nos cursos de graduação presencial	11
Tabela 02 - Concessão de bolsas de monitoria de ensino	12
Tabela 03 – Número de Projetos de Pesquisa por Área de Conhecimento	21
Tabela 04 - Projetos de Extensão por Eixo Temático	32
Tabela 05 - Número de Cursos de Extensão Ofertados nos Departamento	33
Tabela 06 – Número de Eventos de Extensão Realizados nos Departamentos	33
Tabela 07 - Concessão de Bolsas de Monitoria de Extensão	33
Tabela 08 - Número de Bolsistas PARFOR por Departamento	39
Tabela 09 - Visitação PEC e MAC	56
Tabela 10 - Bolsas de Apoio Concedidas pela PGDP	71
Tabela 11 - Número de Docentes por Vínculo Institucional	72



Tabela 12 - Docentes em Regime Especial de Contratação por Titulação	72
Tabela 13 - Docentes Efetivos por Titulação	72
Tabela 14 - Quantitativo de Docentes Efetivos por Classe	73
Tabela 15 - Cargos Comissionados	73
Tabela 16 - Procedimentos e Requerimentos dos Servidores	73
Tabela 17 - Serviços Realizados pelo SISB	81
Tabela 18 - Acervo Bibliográfico do Campus I	81
Tabela 19 – Acervo das Bibliotecas do Campus I, Quantitativo de Títulos e Exemplares por Curso	82
Tabela 20 - Valores Globais Liberados para os Departamentos	86
Tabela 21 – Atendimento Médico Realizado	96
Tabela 22 - Número de Exemplares Impressos por Título	103
Tabela 23 - Matérias do Nujor Publicadas no Portal	105

## APRESENTAÇÃO

A Pró-Reitoria de Planejamento (PROPLAN), responsável por realizar um processo contínuo de acompanhamento, avaliação e aprimoramento do planejamento da UNEB, apresenta o terceiro relatório com a consolidação das atividades e ações realizadas na instituição, no período de janeiro a dezembro de 2018.

O acompanhamento do planejamento assegura que a Universidade está empenhada em alcançar os objetivos e em manter o progresso institucional, com registros adequados para que possam ser avaliados. A dinâmica do planejamento envolve o permanente acompanhamento da execução, o monitoramento, e a avaliação do que está sendo executado pela gestão, sendo assim, o Relatório de Atividades Anual é um instrumento que tem como objetivo apresentar à comunidade acadêmica e demais órgãos da administração pública do Estado da Bahia, os principais resultados alcançados na Universidade com a execução das ações em suas diversas áreas de atuação.

A metodologia utilizada consiste no levantamento de informações sobre as ações e atividades, meio e finalísticas, desenvolvidas por Pró-Reitorias, Departamentos, Secretarias Especiais, Assessorias, Centros e demais unidades organizacionais da Universidade, bem como, dos dados extraídos do Sistema Integrado de Planejamento (SIP).

O conjunto de informações que compõem o relatório está apresentado no Programa de Gestão (PROGEST, 2018-2021), em 13 dimensões:

Dimensão I – Graduação

Dimensão II – Pós-Graduação

Dimensão III – Educação à Distância

Dimensão IV – Extensão Dimensão V – Pesquisa e Inovação

Dimensão VI – Internacionalização

Dimensão VII – Gestão e Organização

Dimensão VIII – Gestão de Pessoas

Dimensão IX – Infraestrutura

Dimensão X – Planejamento e Avaliação

Dimensão XI – Assistência Estudantil

Dimensão XII – Responsabilidade Social e ações Afirmativas

Dimensão XIII – Comunicação e Cultura



Em 2018, UNEB ofertou 134 cursos de graduação na modalidade oferta contínua presencial, além de 13 cursos EaD. A atuação da universidade também envolve programas especiais de graduação destinados a atender demandas sociais importantes, tais como a Licenciatura Intercultural em Educação Escolar Indígena (LICEEI), o Plano Nacional de Formação dos Professores da Educação Básica (PARFOR) e PROCAMPO.

Neste período ocorreu o monitoramento e acompanhamento dos cursos em fase de reconhecimento no Conselho Estadual de Educação, assim como a organização de estratégias para início da elaboração de projetos de reconhecimento de curso já concluídos anteriormente pelos Departamentos.

**Tabela 01 - Vagas, candidatos inscritos, ingressantes e matriculado nos cursos de graduação presencial, UNEB, 2018.**

	Tipo de oferta	2018
Número de cursos	Oferta contínua	134
	Programas especiais	17
	<b>Total</b>	<b>151</b>
Vagas ofertadas	Vestibular	2.767
	SiSU	1.306
	<b>Total</b>	<b>4.073</b>
Vagas preenchidas	Vestibular	2.347
	SiSU	931
	<b>Total</b>	<b>3.278</b>
Discentes matriculados	Oferta contínua	21.426
	Programas especiais (Parfor, Procampo, liceei)	422
<b>Total</b>		<b>21.848</b>

Fonte: PROGRAD; SGC – Secretaria Geral de Cursos, 2018

A seguir, apresenta a relação entre o número de discentes matriculados por área de conhecimento em 2018. Considerando cursos de graduação, Pós Graduação, EAD e Programas Especiais.

**Quadro 01 – Matriculados por grande área de conhecimento, UNEB, 2018**

Grande área de conhecimento	Nº de Cursos	Matriculados			
		Não cotistas	Cotista Negro	Cotista Indígena	Total
Ciências Agrárias	06	680	408	34	1.122
Ciências Biológicas	07	632	343	11	986
Ciências da Saúde	13	1.824	1.127	48	2.999
Ciências Exatas e da Terra	12	1.941	547	09	2.497
Ciências Humanas	35	5.963	2.882	42	8.887
Ciências Sociais Aplicados	32	4.829	2.696	68	7.593
Engenharias	03	330	201	06	537
Linguística, Letras e Artes	29	2.481	1.219	06	3.706
<b>Total</b>	<b>137</b>	<b>18.680</b>	<b>9.423</b>	<b>224</b>	<b>28.327</b>

Fonte: Secretaria Especial de Avaliação Institucional - SEAVI, 2018

Como atividade complementar dos cursos graduação, foram ofertadas 350 bolsas de monitoria de ensino, com a intenção de proporcionar maior interação entre docentes e discentes e entre teoria e prática nos processos formativos.

**Tabela 02 - Concessão de bolsas de monitoria de ensino, UNEB, 2018**

Campus	Nº de Bolsistas Atendidos
Campus I - Salvador	79
Campus II – Alagoinhas	23
Campus III – Juazeiro	17
Campus IV – Jacobina	15
Campus V - Santo Antônio de Jesus	15
Campus VI – Caetité	17
Campus VII - Senhor do Bonfim	15
Campus VIII - Paulo Afonso	16
Campus IX - Barreiras	18
Campus X - Teixeira de Freitas	20
Campus XI – Serrinha	10
Campus XII – Guanambi	13
Campus XIII - Itaberaba	09
Campus XIV - Conceição do Coité	14
Campus XV – Valença	07
Campus XVI - Irecê	07
Campus XVII - Bom Jesus da Lapa	09
Campus XVIII – Eunápolis	07
Campus XIX – Camaçari	11
Campus XX – Brumado	06
Campus XXI - Ipiaú	01
Campus XXII - Euclides da Cunha	08
Campus XXIII - Seabra	05
Campus XXIV - Xique-Xique	08
<b>Total</b>	<b>350</b>

Fonte: GGCA/PROGRAD, 2018

Compromisso: 12 - Promover consolidação e ampliação de ações de ensino, pesquisa e extensão nas universidades estaduais.								
Execução Física					Execução Orçamentária/Financeira (R\$)			
Ação (Cód. e descrição)	Produto	Previsto	Realizado	Concluído	Orçado inicial	Orçado atual	Empenhado	Pago
2953 - Apoio às Ações do Ensino de Graduação	2131 - Ação de graduação apoiada	10	10	10	2.040.000	1.304.116	937.146	936.773
<b>Ações Progest</b>								
Estabelecer dinâmica de orientação e acompanhamento para definição do projeto de reconhecimento dos cursos								Meta 01
Encaminhar processo de reconhecimento dos cursos junto ao CEE Ba.								Meta 01
Diagnosticar e mapear demandas por cursos nas áreas de ciências da saúde, engenharias, artes e outras, identificando as regiões que ofereçam potencial de expansão.								Meta 02
Criar cursos segundo Regimento Geral (art.11, inciso VIII), considerando o diagnóstico e aplicando rigorosamente os dispositivos constantes no Regimento CONSEPE (art. 5º, Parágrafo 1º).								Meta 02
Incrementar as ações de incentivo à mobilidade estudantil e docente em cursos de graduação								Meta 03
Atualizar e compatibilizar os currículos dos cursos de oferta contínua, a partir das considerações do NDE.								Meta 03
Promover estudos sobre implantação de licenciaturas e bacharelados interdisciplinares								Meta 03
Realizar encontros de qualificação para coordenadores e secretários de colegiados e acadêmicos.								Meta 04
Encaminhar proposta de criação, regulamentação e implementação do PROGRID/UNEB aos Conselhos Superiores.								Meta 05
Apresentar diagnóstico sobre oferta de cursos de graduação								Meta 06
Execução Física					Execução Orçamentária/Financeira (R\$)			
Ação (Cód. e descrição)	Produto	Previsto	Realizado	Concluído	Orçado inicial	Orçado atual	Empenhado	Pago
6961 - Avaliação Institucional	1331 - Avaliação institucional realizada	08	08	08	200.000	58.526	58.525	55.125
<b>Ações Progest:</b>								
Ampliar a todos os departamentos o projeto de avaliação e desenvolvimento de indicadores de funcionamento dos cursos.								Meta 06

# VESTIBULAR UNEB



Fonte: G1 – O portal de notícias da Globo

No processo seletivo 2019, concorreram cerca de 40.000 candidatos as 4.074 vagas oferecidas pela Universidade, distribuídas em 134 opções de cursos de graduação presenciais, ofertadas nos *campi* da capital e de outros 23 municípios baianos, onde também são realizadas as provas. Além das cotas para negros e indígenas, foram ofertadas 5% das vagas para quilombolas, ciganos, portadores de necessidades especiais e para transexuais, travestis e transgêneros.

# INTERCOM NORDESTE 2018

Mesa sobre “Os Estudos em Comunicação e a (Des) Construção de Desigualdades de Gêneros”



Oficina de Yoga com o professor João José



O DCH III – Juazeiro sediou o Congresso Regional de Ciências da Comunicação - Intercom Nordeste 2018, que conta com a parceria dos cursos de comunicação da UNEB: Relações Públicas, Rádio e TV e Jornalismo em Multimeios, além da parceria com os cursos: Publicidade e Propaganda da Faculdade São de Juazeiro (FASJ) e Jornalismo da Universidade Estadual Sudoeste da Bahia (UESB).



# Pós-GRADUAÇÃO

## Atividade da Pós-Graduação

O Plano de Ação para a Pós-Graduação trouxe a ampliação de programas e cursos de pós-graduação *lato sensu* e *stricto sensu*, nas diversas áreas de conhecimento. São cursos de especialização presenciais e a distância, mestrados e doutorados, ofertados em Salvador e no interior da Bahia.

A UNEB possui vários programas para fomentar e qualificar a pesquisa na instituição, desenvolvidos com recursos próprios, como:

- Programa de Iniciação Científica (PICIN)
- Bolsa de Apoio às Atividades dos Programas de Pós-Graduação Stricto sensu da UNEB (PPGSS)

Programas financiados com recursos externos:

- Programa Institucional de Bolsas de Iniciação Científica (PICIN), do CNPq
- Programa CT-Infraestrutura, da FINEP
- Programa Pró-Equipamento Institucional, da CAPES.

**Quadro 02 - Cursos de Pós-Graduação *Lato Sensu* Presencial com Turmas em Andamento, UNEB, 2018**

Curso	Resol.	Alunos Matricul.	Vagas edital	Último Edital Nº/ano
Biociências e Biodiversidade: Ecologia e Conservação Ambiental	1.307/2018	-	35	077/2018
Biologia Vegetal	1.029/2014	-	50	070/2018
Educação Ambiental, Biodiversidade e Cultura Regional	952/2012	09	20	079/2016
Educação e Diversidade Étnico Racial	1.083/2014	48	30	098/2016
Educação e Meio Ambiente	1.901/2017	-	40	021/2018
Educação, Processos Tecnológicos e Práticas Inovadoras	1.198/2016	10	60	117/2016
Enfermagem em Emergência e Unidade de Terapia Intensiva	1.028/2014	38	45	092/2016

<b>Curso</b>	<b>Resol.</b>	<b>Alunos Matricul.</b>	<b>Vagas edital</b>	<b>Último Edital N°/ano</b>
Estudos Literários e Linguística Aplicada ao Ensino	665/2009	29	35	008/2017
História, Educação e Sociedade	849/2011	11	20	105/2016
Linguística Aplicada ao Ensino da Língua Portuguesa e Literaturas	1.001/2013	27	40	094/2016
Práticas Docentes Interdisciplinares	874/2011	25	30	097/2016
Residência Multiprofissional em Saúde	400/2006	40	164	002/2016
Zoologia	961/2013	05	30	011/2016
Educação do Campo	987/2013	50	50	033/2017
Gênero, Raça, Etnia e Sexualidades na Formação de Educadores	1.162/2015	40	50	039/2017
Alfabetização e Letramento	1.252/2017	28	30	059/2017
Matemática Aplicada	866/2011	21	40	073/2017
Ensino de Língua Portuguesa e Literaturas	1.169/2016	-	25	084/2017
Educação Infantil	945/2012	56	40	077/2016
Educação Matemática	1.052/2014	41	40	114/2017
Estudos Africanos e Representações da África no Brasil	836/2011	26	25	115/2015
Gestão do Patrimônio Histórico-Cultural e Ambiental	1.197/2016	28	30	087/2016
História, Cultura e Sociedade	1.199/2016	-	40	100/2017
Gestão Estratégica e Negócios	938/2012	-	50	070/2018
Gestão Estratégica das Organizações	1.252/2017	29	30	059/2017
História Social da Cultura	1.199/2017	-	20	043/2018
Literatura Brasileira: Formação do Cânone e Contrapontos Críticos	652/2008	-	40	030/2015
		<b>561</b>	<b>1.110</b>	<b>-</b>

Fonte: PPG / Sistema Acadêmico SAGRES / [www.selecao.uneb.br](http://www.selecao.uneb.br), 2018

**Quadro 03 - Cursos de Pós-Graduação *Stricto Sensu* Presencial com Turmas em Andamento, UNEB, 2018**

Campus	Departamento / Unidade	Programa	Grau acadêmico	Área de avaliação	Discentes matriculados	Conceito Capes
I	DCET	Química Aplicada (PPGQA)	Mestrado	Química	24	3
I	DCH	Estudos de Linguagens (PPGEL)	Mestrado	Letras/linguística	57	4
I	DEDC	Educação de Jovens e Adultos (PPGMPEJA)	Mestrado Profissional	Educação	99	4
I	DEDC	Educação e Contemporaneidade (PPGEDuC)	Mestrado	Educação	110	5
I	DEDC	Educação e Contemporaneidade (PPGEDuC)	Doutorado	Educação	101	5
I	DEDC	Ensino de História (PPGPROFH)	Mestrado Profissional	História	14	4
I	DEDC	Gestão e Tecnologias Aplicadas à Educação (GESTEC)	Mestrado Profissional	Educação	192	4
I	UNEAD	Ensino de Física (PPGPROFIS)	Mestrado Profissional	Astronomia/física	13	4
II	DEDC	Crítica Cultural (PPGPÓS-CRÍTICA)	Mestrado	Letras/linguística	79	4
II	DEDC	História (PPGHIST)	Mestrado	História	21	4
III	DCH	Educação, Cultura e Territórios Semiáridos (PPGESA)	Mestrado	Ensino	56	3
III	DTCS	Horticultura Irrigada (PPGHI)	Mestrado	Ciências agrárias	46	4
IV	DCH	Educação e Diversidade (PPGMPEDE)	Mestrado Profissional	Educação	76	4
V	DCH	História Regional e Local (PPGHIS)	Mestrado	História	38	3
V	DCH	Letras (PPGPROFLETRAS)	Mestrado Profissional	Letras/linguística	30	4
VIII	DEDC	Biodiversidade Vegetal (PPGBVEG)	Mestrado	Biodiversidade	26	3

<b>Campus</b>	<b>Departamento / Unidade</b>	<b>Programa</b>	<b>Grau acadêmico</b>	<b>Área de avaliação</b>	<b>Discentes matriculados</b>	<b>Conceito Capes</b>
VIII	DEDC	Ecologia Humana e Gestão Socioambiental (PPGECOH)	Mestrado	Interdisciplinar	50	4
XIX	DCH	Multi-Institucional Multidisciplinar em Difusão do Conhecimento (DMMDC)	Mestrado		0	4
I	UNEAD	Estudos Africanos, Povos Indígenas e Culturas Negras (PPGAFIN)	Mestrado	História	20	3
I	DCV	Ciências Farmacêuticas (PPGFarma)	Mestrado	Ciências da Saúde	12	3
XI	DEDC	Intervenção Educativa e Social	Mestrado	Educação	17	3
<b>Total</b>					<b>1081</b>	

Fonte: PPG, 2018

**Quadro 04 - Cursos De Pós-Graduação *Stricto Sensu* ofertados na Modalidade Dinter em Funcionamento, UNEB, 2018**

<b>Curso presencial</b>	<b>Vagas ofertadas</b>	<b>Alunos ativos 2018</b>	<b>Instituição Promotora</b>
Geografia	15	06	UNICAMP
Comunicação Social	15	09	USP
Educação	15	15	UFMG
Educação	15	15	UFRJ
<b>Total</b>	<b>60</b>	<b>45</b>	

Fonte: Plataforma Sucupira e PPG, 2018

**Quadro 05 - Novas Propostas de Cursos *Stricto Sensu* Encaminhadas a Capes, UNEB, 2018**

<b>Curso</b>	<b>Modalidade (Presencial Ou Ead)</b>	<b>Dptº/ Campus</b>	<b>Status</b>
Mestrado Profissional em Saúde Coletiva	Presencial	DCV I	Aprovada
Mestrado em Ciências Farmacêuticas	Presencial	DCV I	Aprovada
Mestrado Profissional em Intervenção Educativa e Social	Presencial	DEDC XI	Aprovada
Doutorado em Crítica Cultural	Presencial	DEDC II	Em análise
Mestrado Profissional em Gestão de Processos Comunicativos e Inovação Social	Presencial	DCH III	Em análise
Doutorado em Ecologia Humana e Gestão Socioambiental	Presencial	DTCS III	Aprovada
Mestrado Profissional em Estudos Territoriais	Presencial	DCET I	Aprovada
Mestrado Profissional Ensino, Linguagem e Sociedade	Presencial	DCH VI	Aprovada
Mestrado em Estudos Culturais e Educação	Presencial	DCHT XVIII	Em análise
Doutorado Profissional Associado em Agroecologia e Desenvolvimento Territorial	Presencial	DTCS III	Aprovada

Fonte: PPG/Plataforma Sucupira CAPES, 2018

A UNEB desenvolve ainda, o projeto PPG Itinerante, que se constitui em um ciclo de reuniões com a participação dos corpos docente e técnico de pesquisa das unidades, a fim de:

- Orientar quanto a demandas administrativas e gestão dos cursos;
- Apresentação PPG, dos resultados da avaliação CAPES e das demandas;
- Reorganização do curso.

## Apoio à Iniciação Científica

A Pró-Reitoria de Pesquisa Ensino de Pós-Graduação ainda apoia ações de pesquisa e de iniciação Científica e tecnológica, desta forma fortalecendo os programas com a realização de atividades específicas:

- Gerenciamento do Encontro Integrado de Ensino, Pesquisa e Extensão (ENINEPE);
- Estudos de como normatizar e definir critérios que possam identificar necessidades de Núcleos e Centros de Pesquisa na/para a UNEB;
- Elaboração de Sistema de Apoio a Decisão da Pesquisa (Mapeamento de Grupo de Pesquisa (Linhas/ Captação de Recursos/Parcerias – Empresas e Outras Instituições Nacionais e Internacionais/APCN);
- Orientação para construção e elaboração de projetos institucionais junto às agências de fomento como FINEP, CAPES, FNDE etc;
- Criação de Plano de Treinamento e Orientação do Processo do Edital de Iniciação Científica e no uso do SONIC;
- Manter de forma Evolutiva e Corretiva o Sistema SONIC;
- Plano de ação para participação dos pesquisadores no SBPC;

**Quadro 06 - Apoio a Cursos e Eventos dos Programas *Stricto Sensu*, UNEB, 2018**

Curso/Evento	Período De Realização	Programa <i>Stricto Sensu</i>
Orientações para submissão de projetos ao Edital Bolsista Produtividade CNPq	Julho/2018	Todos
Encontro de Coordenadores de Pós-Graduação - Área de Educação CAPES	Agosto/2018	Área de Educação
III Encontro Integrado de Ensino Pesquisa e Extensão – III ENINEPE	Outubro/2018	Todos

Fonte: PPG, 2018

**Tabela 03 – Número de Projetos de Pesquisa por Área de Conhecimento, UNEB, 2018**

Área de conhecimento	Quantidade
Ciências Agrárias	27
Ciências Biológicas	26
Ciências da Saúde	45
Ciências Exatas e da Terra	23
Ciências Humanas	50
Ciências Sociais Aplicadas	17
Engenharias	02
Linguística, Letras e Artes	28
Outros	01
<b>Total</b>	<b>219</b>

Fonte: SonIC , 2018

**Quadro 07- Atividades e Eventos vinculados à Pesquisa, UNEB, 2018**

<b>Atividade/Evento</b>	<b>Data</b>	<b>Local</b>	<b>Nº de participantes</b>
7ª Reunião Anual dos Coordenadores dos Programas Institucionais do PIBIC, PIBIC-Af, PIBITI e PIBIC-JR, realizada nos dias 22 e 23 de outubro de 2018, no Conselho Nacional de Desenvolvimento Científico e Tecnológico (CNPq), em Brasília. – Ouvinte.	22 e 23 de outubro de 2018	CNPQ Brasília	500
III Painel do NUPE - Pesquisa, Extensão & Contrapartida Social, realizado nos dias 22 e 23 de novembro de 2018, no Departamento de Educação, Campus II, em Alagoinhas - Palestrante.	22 e 23 de novembro de 2018	Campus II Alagoinhas	70
6ª Feira de Empreendedorismo Acadêmico em Santo Antônio de Jesus 28 e 30 de novembro (Palestrante)	28 e 30 de novembro	UNEB Santo Antônio de Jesus	300

Fonte: PPG, 2018

<b>Compromisso: 12 - Promover consolidação e ampliação de ações de ensino, pesquisa e extensão nas universidades estaduais.</b>								
<b>Execução Física</b>					<b>Execução Orçamentária/Financeira (R\$)</b>			
<b>Ação (Cód. e descrição)</b>	<b>Produto</b>	<b>Previsto</b>	<b>Realizado</b>	<b>Concluído</b>	<b>Orçado inicial</b>	<b>Orçado atual</b>	<b>Empenhado</b>	<b>Pago</b>
1906 - Apoio à Implantação de Cursos de Pós-Graduação	1677 - Apoio técnico-financeiro realizado	<b>02</b>	<b>02</b>	<b>02</b>	<b>30.000</b>	<b>39.686</b>	<b>39.685</b>	<b>39.685</b>
<b>Ações Progest:</b>								
Definir indicadores para avaliação interna da Pós-Graduação.								Meta 07
Realizar diagnóstico e mapear demandas por criação de programa de pós-graduação, identificando os departamentos que ofereçam potencial de expansão.								Meta 08
Intensificar o processo de sistematização de informações e integração dos programas de pós-graduação aos sistemas de informações institucionais.								Meta 09
Difundir entre os gestores as instruções normativas referentes à criação e funcionamento dos cursos lato sensu.								Meta 10
Acompanhar a implantação, desenvolvimento e conclusão dos cursos lato sensu (turmas e quantidades de alunos).								Meta 10
<b>Execução Física</b>					<b>Execução Orçamentária/Financeira (R\$)</b>			
<b>Ação (Cód. e descrição)</b>	<b>Produto</b>	<b>Previsto</b>	<b>Realizado</b>	<b>Concluído</b>	<b>Orçado inicial</b>	<b>Orçado atual</b>	<b>Empenhado</b>	<b>Pago</b>
6629 - Apoio à Expansão da Pós-Graduação	1677 - Apoio técnico-financeiro realizado	<b>20</b>	<b>20</b>	<b>20</b>	<b>1.000.000</b>	<b>1.263.008</b>	<b>864.391</b>	<b>864.391</b>
<b>Ações Progest:</b>								
Apresentar plano de expansão da Pós-Graduação.								Meta 08
Implementar plano de apoio acadêmico para a melhoria do desempenho dos programas de pós-graduação.								Meta 09
<b>Execução Física</b>					<b>Execução Orçamentária/Financeira (R\$)</b>			
<b>Ação (Cód. e descrição)</b>	<b>Produto</b>	<b>Previsto</b>	<b>Realizado</b>	<b>Concluído</b>	<b>Orçado inicial</b>	<b>Orçado atual</b>	<b>Empenhado</b>	<b>Pago</b>



6927 - Apoio às Ações de Pesquisa e de Iniciação Científica e Tecnológica	1677 - Apoio técnico-financeiro realizado	<b>04</b>	<b>04</b>	<b>04</b>	<b>570.000</b>	<b>460.436</b>	<b>460.436</b>	<b>460.436</b>
<b>Ações Progest:</b>								
Promover o intercâmbio de discentes dos programas de pós-graduação com instituições internacionais conveniadas.								Meta 09
Promover a publicação da produção dos programas de pós-graduação a partir das parcerias internacionais.								Meta 09
<b>Execução Física</b>					<b>Execução Orçamentária/Financeira (R\$)</b>			
<b>Ação (Cód. e descrição)</b>	<b>Produto</b>	<b>Previsto</b>	<b>Realizado</b>	<b>Concluído</b>	<b>Orçado inicial</b>	<b>Orçado atual</b>	<b>Empenhado</b>	<b>Pago</b>
5444 - Capacitação de Profissional do Ensino Superior	1254 - Evento de capacitação realizado	<b>30</b>	<b>30</b>	<b>30</b>	<b>30.000</b>	<b>39.686</b>	<b>39.685</b>	<b>39.685</b>
<b>Ações Progest:</b>								
Fortalecer as estruturas de secretarias dos programas de pós-graduação a partir da alocação de profissionais, qualificação e apoio de recursos tecnológicos.								Meta 09

# EDUCAÇÃO À DISTÂNCIA



## Ações da Educação a Distância

O objetivo da ação orçamentária para o ensino a distância é de criar condições de funcionamento e gestão de cursos através da Educação a Distância com vistas a potencializar a oferta do ensino de graduação, pós-graduação, extensão, bem como expandir e diversificar as oportunidades de acesso à Universidade.

No ano de 2018 a Uneb ofertou 13 cursos de graduação, 07 de pós-graduação, sendo cinco cursos em *lato sensu* e dois cursos *stricto sensu* na modalidade EaD, além de projetos e cursos de extensão e de aperfeiçoamento contemplando 2.491 alunos de graduação, 897 alunos nos cursos de especialização e 28 alunos nos cursos de mestrado, distribuídos em 37 polos de apoio presencial no interior no estado. Estes cursos permitem ao estudante obter qualificação profissional necessária para se destacarem no mercado de trabalho.

O campus virtual da Unidade Acadêmica de Educação a Distância (Unead) também orienta sobre as formas de ingresso nos cursos de EaD na UNEB, além de trazer o acesso ao Ambiente Virtual de Aprendizagem (AVA).

**Quadro 08 - Cursos de Graduação EaD ofertados, Uneb,**

Curso	Polo	Número de alunos
Bacharelado em Administração Pública	Amargosa	00
	Brumado	43
	Camaçari	00
	Esplanada	00
	Ipirá	53
	Itamaraju	37
	Itanhém	35
	Jacaraci	14
	Mata de São João	32
	Salvador	49
Vitória da Conquista	41	
Licenciatura em Biologia	Brumado	00
	Camaçari	00
	Carinhanha	00
	Jacaraci	00
Licenciatura em Ciência da	Brumado	00

Curso	Polo	Número de alunos
Computação	Esplanada	18
	Euclides da Cunha	00
	Ibotirama	47
	Ipiaú	60
	Ipirá	47
	Irecê	32
	Itamaraju	31
	Mata de São João	00
	Salvador	72
	Sítio do Quinto	32
Licenciatura em Educação Física	Brumado	49
	Camaçari	41
	Carinhanha	47
	Esplanada	00
	Ipirá	49
	Ipupiara	45
	Mundo Novo	00
	Santo Estevão	00
Licenciatura em Física	Salvador	29
Licenciatura em Geografia	Brumado	38
	Camaçari	14
	Dias D'Ávila	14
	Ipirá	44
	Irecê	44
	Itamaraju	47
	Jacaraci	00
	Lauro de Freitas	37
	Mundo Novo	00
	Paulo Afonso	00
	Piritiba	00
	Licenciatura em História	Amargosa
Bom Jesus da Lapa		42
Brumado		00
Camaçari		64
Campo Alegre de Lourdes		00
Dias D'Ávila		25
Esplanada		36
Euclides da Cunha		37
Ibotirama		50
Ipiaú		58
Ipupiara		00
Itamaraju		00
Itapicuru		33
Pintadas	42	
Licenciatura em Letras - Espanhol	Brumado	00
	Esplanada	00
	Ilhéus	00
	Itamaraju	00
	Paulo Afonso	00
	Vitória da Conquista	00
Licenciatura em Letras - Inglês	Brumado	00
	Ilhéus	00
	Itamaraju	00
	Piritiba	00
	Santo Estevão	00
Licenciatura em Letras - Português	Bom Jesus da Lapa	33
	Dias D'Ávila	27

Curso	Polo	Número de alunos
	Esplanada	00
	Ipupiara	00
	Mata de São João	39
	Piritiba	00
	Salvador	63
Licenciatura em Matemática	Amargosa	00
	Bom Jesus da Lapa	44
	Brumado	41
	Carinhanha	45
	Conceição do Coité	43
	Itaberaba	00
	Mata de São João	36
	Paulo Afonso	00
	Salvador	59
Santo Estevão	00	
Licenciatura em Pedagogia	Camaçari	60
	Carinhanha	00
	Dias D'Ávila	71
	Esplanada	60
	Ibotirama	46
	Ipiaú	69
	Ipupiara	00
	Itamaraju	00
	Itapetinga	21
	Itapicuru	39
	Jacaraci	00
	Lauro de Freitas	41
	Mundo Novo	00
	Piritiba	00
	Santo Estevão	00
	Seabra	42
	Sítio do Quinto	45
Licenciatura em Química	Brumado	27
	Itaberaba	00
	Paulo Afonso	12
	Santo Estevão	00
<b>Total</b>	<b>33</b>	<b>2.491</b>

Fonte: UNEAD, 2018

#### Quadro 09 - Curso de pós-graduação *stricto sensu*, 2018, Uneb

Curso	Polo	Nº de Alunos Atendidos
Mestrado Profissional em Ensino de Física	Salvador	11
Mestrado Estudos Africanos e Indígenas	Salvador	17
<b>Total</b>		<b>28</b>

Fonte: UNEAD, 2018

#### Quadro 10 - Cursos Pós-Graduação EaD Ofertados Uneb, 2018

Curso	Polo	Nº de Alunos Atendidos
Especialização em Educação a Distância	Itamaraju, Irecê e Salvador	75
Especialização em Gestão em Saúde	Camaçari, Irecê, Lauro de Freitas e Salvador	94
Especialização em Gestão Pública Municipal	Irecê, Itanhém, Canudos, Lauro de Freitas e Salvador	139
Especialização em Gestão Pública	Camaçari, Conceição do Coité, Lauro de	169

	Freitas, Salvador, Serrinha e Valença	
Especialização Interdisciplinar em Estudos Sociais e Humanidades	Brumado, Camaçari, Lauro de Freitas e Salvador	96
Especialização para Formação de Professores em Letras/LIBRAS	Bom Jesus da Lapa, Brumado, Camaçari, Conceição do Coité, Euclides da Cunha, Irecê, Itaberaba, Juazeiro, Paulo Afonso, Salvador, Seabra, Serrinha, Teixeira de Freitas e Valença	324
<b>Total</b>		<b>897</b>

Fonte: UNEAD, 2018

Compromisso: 08 - Fortalecer a alfabetização e a educação de jovens, adultos e idosos que não concluíram a educação básica no tempo correto.								
Execução Física					Execução Orçamentária/Financeira			
Ação (Código e descrição)	Produto	Previsto	Realizado	Concluído	Orçado inicial (R\$)	Orçado atual (R\$)	Empenhado (R\$)	Pago (R\$)
6915 - Realização de Curso de Educação a Distância	Curso de Educação a Distância realizado	18	18	18	150.000	7.126.305	2.794.610	2.794.610
<b>Ações PROGEST</b>								<b>Meta Progest</b>
Realizar diagnóstico e mapear demandas por cursos, identificando as regiões que ofereçam potencial de expansão.								11
Implementar o acompanhamento permanente das demandas de autorização, reconhecimento, renovação de reconhecimento de cursos junto aos órgãos reguladores								11
Ampliar a oferta de cursos de pós-graduação lato e <i>stricto sensu</i> nesta modalidade de ensino, disponibilizando vagas específicas para o quadro institucional								11
Criar polos da UNEB para promover o apoio presencial para educação à distância								11
Apresentar processos e procedimentos que favoreçam a articulação da UNEAD com os órgãos da Universidade								12
Estabelecer mecanismos de articulação dos polos presenciais do Programa Universidade Aberta do Brasil (UAB) com os Departamentos da UNEB.								12
Disponibilizar atividades da modalidade à distância nos cursos presenciais, para atender as demandas de formação.								12
Propor e difundir o projeto político-pedagógico para o desenvolvimento da educação à distância na UNEB								12



### Realização de Ações de Extensão Universitária

A concepção de Extensão Universitária presente em documentos oficiais da instituição – Regimento geral, Plano de Desenvolvimento Institucional (PDI) e Plano de Ações Prioritárias (Gestão 2016-2019) – evidencia o papel deste órgão com funções que congregam ações e diálogos da Universidade com a sociedade, abrangendo o “processo educativo, cultural e científico que articula o Ensino e a Pesquisa de forma indissociável e viabiliza a relação transformadora entre Universidade e sociedade” (FORPROEX, 2012, p. 42).

A concepção apresentada norteia as ações desta Pró-Reitoria que busca implementar ações acadêmicas e institucionalizadas que revele a *multicampia* e as especificidades do contexto em que está inserida a Universidade, privilegiando o diálogo, a troca de saberes e a produção do conhecimento em parceria com a sociedade.

Sob o princípio da indissociabilidade entre Ensino, Pesquisa e Extensão, as ações estão pautadas na interação entre os saberes acadêmicos e disciplinares articulados às demandas do entorno social, considerando sempre a rede de interações que são produzidas nos diálogos que os Departamentos realizam com o entorno em que está inserido.

Da concepção apresentada, reafirma-se o compromisso de fomentar ações de extensão que revelem o diálogo, a interação e o princípio educativo. O que, neste caso, ocorre a partir das ações, programas, projetos, cursos e eventos realizados, conforme descrição a seguir.

**Quadro 11 - Núcleos de Extensão em Funcionamento, UNEB, 2018**

Nome e Sigla do Núcleo	Atividade Desenvolvida	Data
NÚCLEO DE ESTUDOS ESTRANGEIROS - NEE	Atendimento à comunidade interna e externa ofertando cursos de língua estrangeira (inglês, espanhol e francês) nas cidades de Salvador e Santo Antônio de Jesus;	Setembro a dezembro
Incubadora de Empreendimentos Solidários INCUBA/UNEB/UNITRABALHO	Apoio nas ações de gestão da cooperativa de catadores de materiais recicláveis do município Valença - BA; Apoio ao Presidente da Cooperativa nas Reuniões do território do Baixo Sul; Ida ao galpão anterior na tentativa de recuperação dos equipamentos doados pela UFRB; Apoio na equipe de filmagem para reportagem – sobre o lixo – Conexão Bahia: < <a href="https://globoplay.globo.com/v/7002186">https://globoplay.globo.com/v/7002186</a>	Setembro a dezembro
THABA	<b>Alagoinhas e Araçás</b> Participação e seleção do Projeto de qualificação profissional para 150 jovens/adultos dos municípios de Alagoinhas e Araçás, para o setor da construção civil, nas áreas de pedreiro, carpinteiro, encanador, eletricista e pintor; <b>Quilombo de Vazante.</b> Processo de execução construído gradativamente com a participação sistemática da comunidade e Governo do Estado da Bahia, representado pela CERB, INEMA, Casa Civil e UNEB; Participação na 1º Feira de Territórios de Identidade, que celebrou os 10 anos do Conselho Estadual das Cidades (ConCidades/BA); Participação no III Seminário nacional sobre Urbanização de Favelas.	Setembro a dezembro
ITCP-COAPES	VII Regata da Marreca (Marreca Velha)	29 a 30/setembro
	Minicurso de captação de recursos (Campus XXIV -Xique-Xique)	27 e 28 de setembro
	Reunião com os empreendimentos solidários para aquisição de equipamentos (Cultarte e COOFE)	16 e 18 de setembro
	Elaboração de Relatório Final do Convênio 008/2009	07 de dezembro
	Reunião com grupos de mulheres para encaminhar demanda de incubação de Turismo de Base Comunitária e Cooperativa (Museu de Ciência e Tecnologia)	21 de novembro
NÚCLEO DE EDUCAÇÃO FÍSICA – NEF - Campus I	<ul style="list-style-type: none"> <li>• Administração do Complexo Esportivo da Uneb através das práticas físico-esportivas:</li> <li>• Ginástica Eclética Funcional;</li> <li>• Ginástica Laboral/Massoterapia;</li> <li>• Lab/Massoterapia.oral-Massoterapia;</li> </ul>	Setembro a dezembro



	<ul style="list-style-type: none"> <li>• Basquetebol;</li> <li>• Futebol de Salão;</li> <li>• Caminhadas;</li> <li>• Voleibol.</li> </ul>	
Universidade Aberta à Terceira Idade – UATI	<ul style="list-style-type: none"> <li>• Realização de Saraus Culturais</li> <li>• Comemoração do dia Internacional da Pessoa Idosa</li> <li>• Comemoração do Dia dos Pais</li> <li>• Caminhada Passos Firmes da UATI/Salvador</li> <li>• Projeto Idoso Companheiro – Visitas a Instituições de Longa Permanência por oficinas da UATI/ Salvador</li> <li>• Visitas Técnicas – Museu da Misericórdia, Museus de Geologia, Circuito Cultural do Campo Santo, Horta Comunitária do Imbuí, Visita da Chácara do Vovô, Reunião de Alunos Representantes da UATI</li> <li>• I Seminário de “Direitos da Pessoa Idosa” em Brumado</li> <li>• Concurso de Miss UATI – Paulo Afonso</li> <li>• Concurso de Miss e Mister UATI Salvador</li> <li>• Jantar de confraternização – Caetité</li> <li>• IV Seminário da UATI de Serrinha “Ser idoso (a) em tempos atuais: trajetórias e narrativas”</li> <li>• Comemoração dos 21 anos da UATI de Teixeira de Freitas</li> <li>• Encerramento do segundo semestre no Rancho do Sertão – Conceição do Coité</li> <li>• Apresentação do Coral da Semana de Cultura do Litoral Norte e Agreste de Alagoinhas</li> <li>• Exposição de trabalhos artesanais – Caetité</li> <li>• Exposição de fotografias – Salvador</li> <li>• Participação do II Congresso Nacional de Envelhecimento Humano em Curitiba, com apresentação de trabalho - Valença</li> </ul>	Setembro a dezembro

Fonte: NUCLEOS/ GEEEX/PROEX, 2018

**Tabela 04 - Projetos de Extensão por Eixo Temático, UNEB, 2018**

<b>Eixo</b>	<b>Número de Programas</b>
Comunicação	02
Cultura	04
Direitos Humanos e Justiça	02
Educação	23
Meio Ambiente	06
Saúde	07
Tecnologia e Produção	01
Trabalho	02
Multidisciplinar	00
<b>Total</b>	<b>47</b>

Fonte: Proex, 2018

**Tabela 05 - Número de Cursos de Extensão Ofertados nos Departamento, UNEB, 2018**

Departamento	Nº de cursos	Número de participantes
DEDC II - Alagoinhas	01	45
DCH III – Juazeiro	01	40
DCH V - Santo Antônio de Jesus	05	168
DCH IX – Barreiras	01	50
DEDC X – Teixeira de Freitas	05	145
DEDC XI – Serrinha	01	35
DEDC XV - Valença	03	202
DCHT XIX – Camaçari	02	66
DCHT XX – Brumado	02	234
DCHT XXI – Ipiaú	02	55
DCHT XXII – Euclides da Cunha	02	156
DEDC XIV - Conceição do Coité	02	156
<b>Total</b>	<b>27</b>	<b>1352</b>

Fonte: Departamentos, 2018

**Tabela 06 – Número de Eventos de Extensão Realizados nos Departamentos, UNEB, 2018.**

Departamento	Número de eventos realizados	Número de Participantes
DCET II – Alagoinhas	01	218
DEDC II - Alagoinhas	01	202
DCH III – Juazeiro	05	116
DTCS III - Juazeiro	05	350
DCH V - Santo Antônio de Jesus	01	168
DEDC XI – Serrinha	09	70
DEDC X – Teixeira de Freitas	02	40
DEDC XI – Serrinha	08	710
DEDC XIV - Conceição do Coité	03	500
DEDC XV - Valença	07	1015
DCHT XX – Brumado	02	417
DCHT XXI – Ipiaú	01	100
DCHT XXII – Euclides da Cunha	03	500
<b>Total</b>	<b>48</b>	<b>4.406</b>

Fonte: Departamentos, 2018

### Concessão de Bolsa de Monitoria de Extensão

Conceder bolsas de monitoria de extensão apoiando o desenvolvimento de competências e habilidades didático-pedagógicas em graduandos.

**Tabela 07 - Concessão de Bolsas de Monitoria de Extensão, UNEB, 2018**

Departamento	Município	Cota Preenchida
DCV I	Salvador	08
DCH I	Salvador	15
DECET I	Salvador	11
DEDC I	Salvador	11
DECET II	Alagoinhas	12
DEDC II	Alagoinhas	09

Departamento	Município	Cota Preenchida
DCH III	Juazeiro	14
DTCS III	Juazeiro	07
DCH IV	Jacobina	17
DCH V	Santo Antônio de Jesus	18
DCH VI	Caetité	18
DEDC VII	Senhor do Bonfim	26
DEDC VIII	Paulo Afonso	11
DCH IX	Barreiras	21
DEDC X	Teixeira de Freitas	13
DEDC XI	Serrinha	12
DEDC XII	Guanambi	20
DEDC XIII	Itaberaba	09
DEDC XIV	Conceição do Coité	09
DEDC XV	Valença	07
DCH XVI	Irecê	15
DCHT XVII	Bom Jesus da Lapa	13
DCHT XVIII	Eunápolis	09
DCHT XIX	Camaçari	07
DCHT XX	Brumado	12
DCHT XXI	Ipiaú	03
DCHT XXII	Euclides da Cunha	04
DCHT XXIII	Seabra	07
DCHT XXIV	Xique-Xique	09
PROEX/ UATI	Salvador	03
<b>Total</b>		<b>350</b>

Fonte: Monitoria de Extensão – PROEX, 2018

## Realização de Ação Universidade Aberta à Terceira Idade

Os objetivos da UATI em 2018 estiveram relacionados à continuidade das ações e atividades programadas para atendimento de cerca de idosos matriculados no Programa da Rede UATI na UNEB, através da realização das oficinas temáticas de ensino relacionadas aos núcleos teóricos, expressão corporal, mãos e criação e tecnologias da informação.

Destacamos como pontos positivos no ano, a realização do Encontro por via teleconferência de Coordenadores da UATI, realizado na sala de vídeo conferência da GERINF/UNEB, momento oportuno para a Pró-Reitora de Extensão, Prof.<sup>a</sup> Adriana Marmorì esclarecer dúvidas sobre contratos de oficinairos, ouvir as demandas dos coordenadores e coordenadoras e avaliação da Rede UATI na UNEB;

Destacamos algumas atividades relacionadas pela Rede UATI da UNEB no período em 2018:

- Realização de Saraus Culturais
- Comemoração do dia Internacional da Pessoa Idosa
- Comemoração do Dia dos Pais
- Caminhada Passos Firmes da UATI/Salvador
- Projeto Idoso Companheiro – Visitas a Instituições de Longa Permanência por oficinas da UATI/ Salvador
- Visitas Técnicas – Museu da Misericórdia, Museus de Geologia, Circuito Cultural do Campo Santo, Horta Comunitária do Imbuí, Visita da Chácara do Vovô.
- Reunião de Alunos Representantes da UATI
- I Seminário de “Direitos da Pessoa Idosa” em Brumado
- Concurso de Miss UATI – Paulo Afonso
- Concurso de Miss e Mister UATI Salvador
- Jantar de confraternização – Caetité
- IV Seminário da UATI de Serrinha “Ser idoso (a) em tempos atuais: trajetórias e narrativas”
- Comemoração dos 21 anos da UATI de Teixeira de Freitas
- Encerramento do segundo semestre no Rancho do Sertão – Conceição do Coité
- Apresentação do Coral da Semana de Cultura do Litoral Norte e Agreste de Alagoinhas
- Exposição de trabalhos artesanais – Caetité
- Exposição de fotografias – Salvador
- Participação do II Congresso Nacional de Envelhecimento Humano em Curitiba, com apresentação de trabalho - Valença

**Quadro 12 – Oficinas da UATI por Departamento, UNEB, 2018**

Oficina	Local	Número de Participantes
Identidade e Memória	Salvador/Campus I	800
Francês		
Inglês Básico		
Espanhol II		
Caminhos da Bahia		
Informática Intermediária e Multimídia		
Danças Sociais		
Dança de Salão		
Coral		
Tai Chi Chuan		
Yoga para Iniciantes		

Oficina	Local	Número de Participantes
Yoga Intermediário		
Dança do Ventre e Cigana		
Terapia Comunitária		
Dança Experimental para Idosos		
Artesanato Regional		
Arte e Criação		
Informática Básica		
Hidroginástica		
Coral		
Dança Moderna		
Pintura em Tela		
Coral		
Musculação		
Lazer e Qualidade de Vida		
Artesanato Regional		
Coral		
Artesanato Regional		
Pilates		
Informática II		
Saúde na Terceira Idade		
Danças Sociais		
Informática Básica		
Lazer e Qualidade de Vida		
Teatro (jogos dramáticos)		
Coral		
Danças Sociais		
Informática Básica		
Informática Básica		
Danças Sociais		
História		
Inglês Básico		
Artesanato Regional		
Danças Sociais		
Saúde na Terceira Idade		
Outras Oficinas		
Lazer e Qualidade de Vida I		
Lazer e Qualidade de Vida II		
Outras Oficinas		
Outras Oficinas		
Yoga		
Teatro (Jogos Dramáticos)		
Danças Sociais		
Teatro (Jogos Dramáticos)		
Danças Sociais		
Artesanato Regional		
Lazer e Qualidade de Vida		
Artesanato Regional		
Lazer e Qualidade de Vida		
		<b>3.162</b>

Fonte: UATI/GEEEX/PROEX, 2018

## Apoios ao Programa Universidade para Todos (UPT)

O Projeto Universidade para Todos é uma parceria Secretaria de Educação da Bahia com universidades públicas do estado da Bahia, desde 2004, com ações voltadas para o fortalecimento da política de acesso à educação superior. Direcionado aos estudantes concluintes e egressos do ensino médio da rede pública, o projeto foi criado pelo governo estadual através do decreto nº 9.419 de 23 de julho de 2004.

A Secretaria da Educação do Estado da Bahia (SEC-BA) abriu dia 16/05 o período de inscrições para os interessados em participar do pré-vestibular do Projeto UPT.

No âmbito da UNEB, foram ofertadas 10.500 mil oportunidades, divididas entre os locais de funcionamento em Salvador e Região Metropolitana (40 polos, 51 turmas e 2.400 vagas) e no interior do estado (128 cidades/localidades, 162 turmas e 8.100 mil vagas). A inscrição é gratuita e deve ser feita pela internet, no portal da educação.

Atualmente, com carga horária de 20 horas semanais, o curso é presencial e conta com aulas expositivas, sábados letivos, aulões, domingão, encontros pedagógicos, palestras, atividades culturais, orientação vocacional, e simulados.



**Quadro 13 - Projetos Desenvolvidos pela UPT, UNEB, 2018**

Projeto	Objetivo	Unidade atendida	Nº Beneficiário
Sou aluno UPT e caminho rumo	Inserir os alunos do PROJETO UNIVERSIDADE PARA TODOS em	209 turmas localizadas na	10.500

à Universidade	temáticas que discutam a realidade atual do país, particularmente nas questões relacionadas à Universidade pública, ENEM, sistema de cotas, educação inclusiva e outras	capital e no interior	
Aulões Interdisciplinares UPT	Desenvolver aprendizagens contextualizadas relacionadas ao ENEM e ao Vestibular da UNEB	209 turmas localizadas na capital e no interior	10.500
Encontros de formação continuada de monitores	Oportunizar o acompanhamento da prática docente dos monitores.	As 209 turmas localizadas na capital e no interior	960

Fonte: UPT, 2018



### Apoio a Formação Inicial de Profissional de Educação Básica - PARFOR

O Programa Nacional de Formação de Professores – PARFOR - UNEB tem como objetivo apoiar a formação inicial de profissionais de Educação Básica no estado da Bahia. Neste sentido, no ano de 2018 foram ofertadas as turmas de cursos de Licenciatura em andamento, assegurando a matrícula e permanência dos estudantes nos mesmos.

Vale destacar que neste período ocorreu o monitoramento e acompanhamento dos cursos em fase de reconhecimento no Conselho Estadual de Educação, assim como a organização de estratégias para início da elaboração de projetos de reconhecimento de curso já concluídos anteriormente pelos Departamentos.

**Quadro 14 – Alunos Matriculados por Curso Parfor Presencial UNEB, 2018**

Departamento	Curso	Município	Alunos Matriculados
DEDC-II	Pedagogia	Araças	17
DCH-III	Pedagogia	Remanso	40

Departamento	Curso	Município	Alunos Matriculados
DEDC-XIV	Pedagogia	Valente	24
DCH-XX	Artes visuais	Boquira	10
DCH-XX	Letras - língua inglesa e respectivas literaturas	Boquira	19
DCH-XX	Matemática	Boquira	08
DCH-XX	Pedagogia	Aracatu	39
DCH-XX	Pedagogia	Caculé	09
DCH-XX	Pedagogia	Caraibas	27
DCH-XX	Pedagogia	Érico Cardoso	15
DCH-XX	Artes visuais	Xique-Xique	14
DCH-XX	Ed. Física		19
DCH-XX	Geografia	Barra	21
DCH-XX	Matemática	Barra	25
<b>Total</b>			<b>287</b>

Fonte: PARFOR , 2018

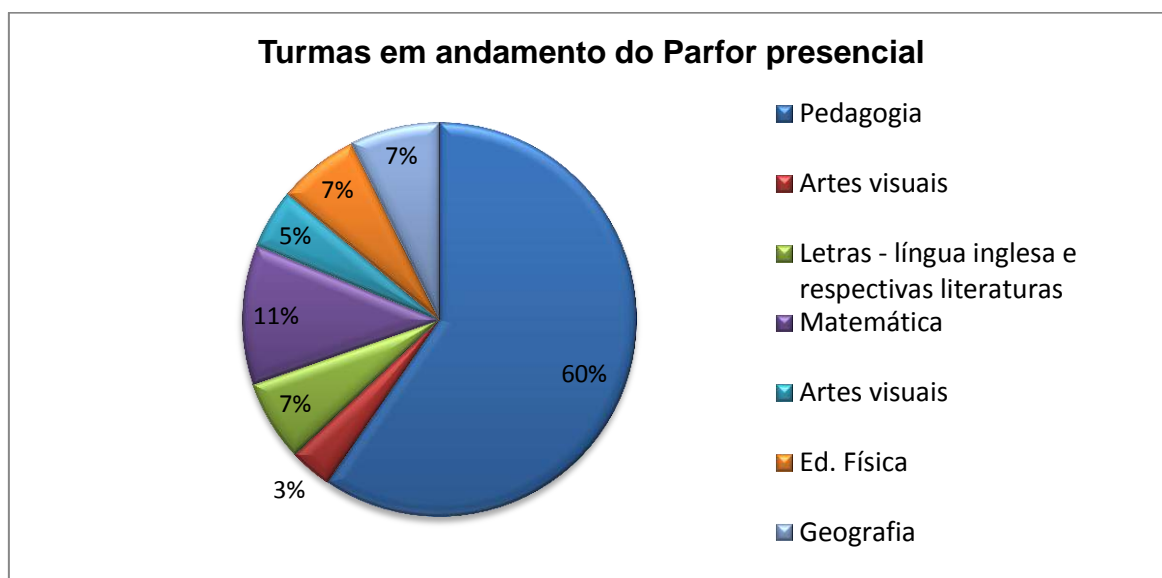

Fonte: PARFOR

**Tabela 08 - Número de Bolsistas PARFOR por Departamento, UNEB, 2018:**

Departamento	Nº de bolsistas
DEDC II	07
DEDC XIV	09
DCH XX	12
DCHT XXIV	21
<b>Total</b>	<b>49</b>

Fonte: PARFOR, 2018



<b>Compromisso: 12 - Promover consolidação e ampliação de ações de ensino, pesquisa e extensão nas universidades estaduais.</b>								
<b>Execução Física</b>					<b>Execução Orçamentária/Financeira</b>			
<b>Ação (Código e descrição)</b>	<b>Produto</b>	<b>Previsto</b>	<b>Realizado</b>	<b>Concluído</b>	<b>Orçado inicial (R\$)</b>	<b>Orçado atual (R\$)</b>	<b>Empenhado (R\$)</b>	<b>Pago (R\$)</b>
<b>6907 – Realização de Ação de Extensão Universitária</b>	<b>1550 - Ação de Extensão realizada</b>	<b>09</b>	<b>16</b>	<b>16</b>	<b>1.999.000</b>	<b>1.793.240</b>	<b>482.224</b>	<b>478.936</b>
<b>Ações Progest:</b>								
Incluir atividades e programas de extensão em componentes curriculares (curricularização) dos cursos de graduação e pós-graduação, conforme Meta/Estratégia 12.7 do PNE 2014-2024.								Meta 14
Ampliar a quantidade de bolsas de monitoria destinadas às atividades de extensão.								Meta 14
Estimular, por meio de editais, o fomento a projetos de caráter interdisciplinar, com aderência às demandas de sustentabilidade e desenvolvimento territorial.								Meta15
Apresentar proposta que favoreça o desenvolvimento de projetos culturais.								Meta 16
Estabelecer articulação com setores da sociedade, órgãos governamentais e não-governamentais e movimentos sociais, como forma de viabilizar projetos de extensão e produção cultural, a partir de editais e parcerias.								Meta 16
<b>Execução Física</b>					<b>Execução Orçamentária/Financeira</b>			
<b>Ação (Código e descrição)</b>	<b>Produto</b>	<b>Previsto</b>	<b>Realizado</b>	<b>Concluído</b>	<b>Orçado inicial (R\$)</b>	<b>Orçado atual (R\$)</b>	<b>Empenhado (R\$)</b>	<b>Pago (R\$)</b>
<b>6042 – Realização de Ação Universitária Aberta à Terceira Idade - UATI</b>	<b>1553 – Ação universitária realizada</b>	<b>75</b>	<b>75</b>	<b>75</b>	<b>140.000</b>	<b>185.230</b>	<b>184.862</b>	<b>182.823</b>
<b>Ações Progest:</b>								
Apresentar processos e procedimentos que favoreçam a articulação da UATI com os diversos órgãos da Universidade.								Meta 17
Apresentar plano de captação de recursos externos para fomento dos projetos da UATI.								Meta 17

Execução Física					Execução Orçamentária/Financeira			
Ação (Código e descrição)	Produto	Previsto	Realizado	Concluído	Orçado inicial (R\$)	Orçado atual (R\$)	Empenhado (R\$)	Pago (R\$)
<b>6961 – Avaliação Institucional</b>	<b>1331 – Avaliação Institucional realizada</b>	<b>08</b>	<b>08</b>	<b>08</b>	<b>200.000</b>	<b>58.526</b>	<b>58.525</b>	<b>936.773</b>
<b>Ações Progest:</b>								
Instituir mecanismos e indicadores de avaliação para acompanhamento dos projetos/atividades de extensão.								Meta 18

# PESQUISA E INOVAÇÃO

## Desenvolvimento de Estudo e Projeto em Agroecologia, Energia Renovável e Desenvolvimento Sustentável (CAERDES)

O Centro de Agroecologia, Energias Renováveis e Desenvolvimento Sustentável – CAERDES é um órgão da Universidade do Estado da Bahia vinculado ao Departamento de Tecnologia e Ciências Sociais – DTCS III, cujo objetivo é realizar estudos científicos (pesquisas), capacitação e difusão de conhecimentos tecnológicos, gerenciais e sociais em Agroecologia, Agricultura Orgânica para o fortalecimento da Agroeconomia do Estado. O CAERDES inclui em seu público, além de estudantes universitários, de nível médio, agricultores, empresários rurais, técnicos e pesquisadores de instituições públicas e privadas. Para tanto dispõe de uma área total de 4,5 hectares e 300 metros quadrados de área construída, com sala de aula, auditório, área experimental e salas para pesquisadores. Portanto, possibilita que estudantes de graduação/pós-graduação de diferentes áreas bem como alunos da escola técnica do ensino profissionalizante agrícola possam estagiar e desenvolver ou ainda acompanhar projetos de pesquisa e extensão em curso ou planejados para execução. Sua principal expertise é preparar recursos humanos de excelência para a atividade de produção agroecológica/orgânica e ofertar ao mercado de trabalho profissionais capacitados para o exercício da atividade.



Neste sentido, utiliza a infraestrutura física disponível e pesquisa para realizar cursos voltados para a produção orgânica, a exemplo do III Curso de Agroecologia e Agricultura Orgânica por ensino a distancia-EaD que o Caerdes ofertou em 2018, mas cujas inscrições iniciaram-se no período de 01/08/2018-28/08/2018 com início das aulas para 27/08/2018 e termino em 28/11/2018.

Ações do Caerdes, na área agrícola vinculadas à Pesquisa - Desenvolvimento de pesquisas com alunos de graduação e pós-graduação em Agronomia; Manutenção das Unidades didáticas de observação, demonstração e de manutenção para ensino e capacitação de alunos técnicos, agricultores e empresários.

Ações acadêmicas do Caerdes:



- I Simpósio de Agricultura Orgânica e Agroecológica: Ações de Extensão Rural, Educação, Ciência e Tecnologia para um Futuro Sustentável, realizado com alusão aos sete anos de existência do Caerdes com especialistas do setor: produtores, representantes de entidades públicas e privadas, além de lideranças de cooperativas e associações, que debateram a atividade sob um viés científico e tecnológico para um futuro sustentável;
  - Palestra “Produção de alimentos orgânicos e Desenvolvimento Científico”, realizada no município de Irecê-Ba;
  - III CEAAO – Curso de Extensão por EAD em Agroecologia e Agricultura Orgânica 2018;
  - Visita dos Alunos do Centro de Excelência em Fruticultura/SENAR, exposição do Caerdes a 29 alunos do curso técnico em Fruticultura, demonstrando as técnicas agroecológicas utilizadas pelo mesmo;
- Ainda temo alguns Trabalhos Científicos Desenvolvidos no Caerdes, como:

- Produção de tomate cereja sob diferentes formas de condução e tutoramento sob cultivo orgânico;
- Utilização de frações de mamona na produção de mudas de maracujá amarelo;
- Superação de dormência de sementes de maracujá com diferentes tratamentos térmicos;
- Demanda hídrica da cultura da Romã (*Punica granatum*) na região do Submédio Vale do São Francisco;
- Relações hídricas, floração e produção de quatro variedades de atemóia na região do Submédio São Francisco.

### Desenvolvimento de Estudo e Projeto em Cultura Digital (Comunidades Virtuais/Centro de Jogos Digitais)

O Centro de Pesquisa e Desenvolvimento Comunidades Virtuais tem como objetivo para o exercício de 2018, consolidar as ações que já vem sendo desenvolvidas desde 2002, contribuindo para implementar a cultura digital nos distintos espaços de aprendizagem, bem como fortalecer a indústria de games e o processo de formação profissional para este segmento na Bahia.

As Comunidades Virtuais participou de vários eventos em 2018, dentre eles, Campus Party Bahia: Estratégias de Concept Art para Games; Robotica e games; Prototipagem digital rápida, com o propósito de socializar a experiência de arte conceitual para games e o desenvolvimento de jogos digitais.



Os bolsistas das Comunidades Virtuais também participaram de eventos em 2018, o XVII Simpósio Brasileiro de Jogos e Entretenimento Digital – SBGAMES, o maior evento acadêmico da América Latina na área de Jogos e Entretenimento Digital. Realizado pela Sociedade Brasileira de Computação, o evento reúne pesquisadores, estudantes e empresários que tem os jogos eletrônicos como objeto de investigação e produto de desenvolvimento.

**Quadro 15 - Projetos Desenvolvidos pelas Comunidades Virtuais, UNEB, 2018**

Projeto	Local	Objetivo
Oficina de Extensão do Projeto de Extensão: “Minecraft como potencial a cultura maker e a aprendizagem da matemática”.	Escola Municipal Roberto Santos	Desenvolvimento da oficina de extensão “Minecraft como potencial a cultura maker e a aprendizagem da matemática” para crianças do 4º e 5º ano do Ensino Fundamental.
Projeto DIVERCULT (em andamento)	Comunidades Virtuais UNEB	Desenvolver o Jogo digital DIVERCULT – Direitos Humanos e Inclusão em atendimento ao Edital CAPEs042/2017
Gamificação e Ensino de primeiros Socorros	Brinquedoteca – Paulo Freire DEDC- Campus I	Formar crianças para a prática de primeiros socorros da lúdica e criativa.

Fonte: Centro Comunidades Virtuais, 2018

Ações da Incubadora, UNEB, 2018, projeto incubado, AOCA GAME LAB. Segundo os desenvolvedores do jogo, da Aoca Game Lab, o objetivo ao criá-lo foi valorizar as identidades locais, em um universo dominado por empresas e referências estrangeiras, apesar do crescimento nos últimos anos da produção de jogos no Brasil. O grupo desenvolvedor trabalhou junto a historiadores e especialistas da Universidade do Estado da Bahia (UNEB) para desenvolver o jogo.



A figura acima mostra o motivo do jogo Árida. Uma jovem da Bahia que ajuda sertanejos locais a lidar com a seca. Prestes a ser lançado nas próximas semanas, o jogo de computador ocorre no semiárido brasileiro no século 19, e tem como protagonista Cícera, jovem negra e nordestina.

### **Desenvolvimento de Estudo e Projeto na Área de Cultura Afro-Indígena Americana e suas Etnias (CEPAIA)**

Com o objetivo de desenvolver programas, projetos e atividades que favoreçam a convivência com a diversidade, equidade e potencializem estudos sobre culturas afro-indígenas americanas e suas etnias, o CEPAIA, apresenta as atividades desenvolvidas no ano de 2018, como o Curso de Metodologia da Pesquisa e Produção Textual, para promover o aperfeiçoamento das pessoas nas práticas metodológicas de pesquisa e produção textual.

## CEPAIA apresenta as atividades desenvolvidas no ano de 2018



**Cepaia Cultural:**

**Reconhecimento e Educação para Igualdade o espetáculo “Ô Inho... E Eu”? aborda a violência contra a mulher em diversos extratos sociais e a relação de poder do patriarcado.**



## Programação do Novembro Negro, promovido pela UNEB

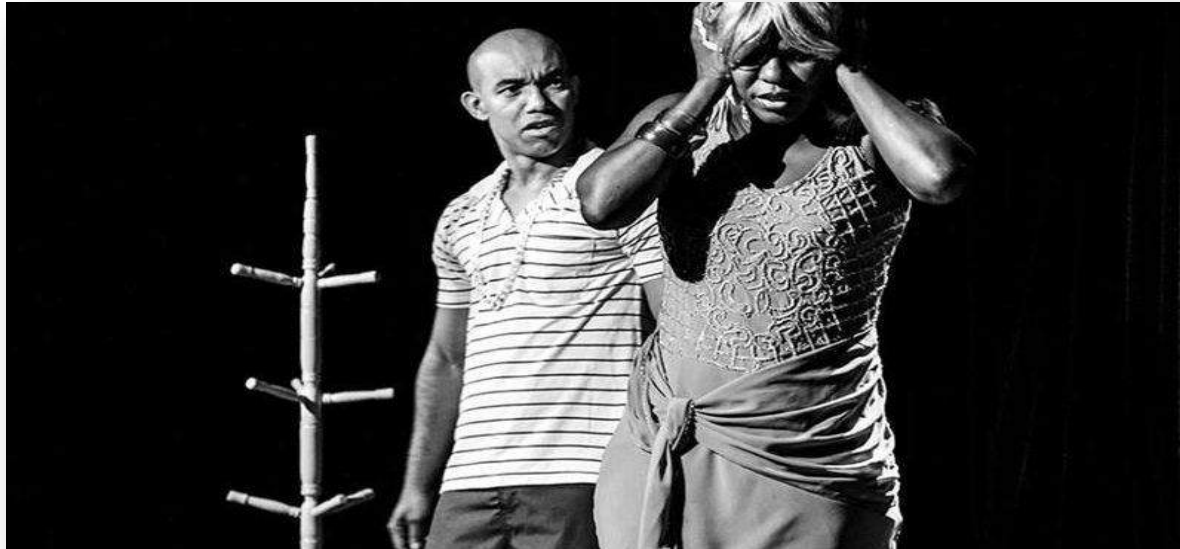

O espetáculo integra a programação do Novembro Negro, promovido pela UNEB, através do Centro de Estudos dos Povos Afro-Índio-Americanos – CEPAIA-Cultural e do Projeto Universidade Para Todos – UPT. O tema central de 2018 é “Reconhecimento e Educação para Igualdade”, seguindo a Década Internacional do Afrodescendente da Organização das Nações Unidas – ONU.

A proposta é uma reflexão sobre a manifestação de relações de poder historicamente desiguais entre homens e mulheres que conduziram a dominação à discriminação e impedem, até hoje, o pleno avanço das mulheres, um fato cotidiano em todo o mundo. O nome da peça é um questionamento que mulheres de diversos extratos sociais em situações diversas fazem a si mesmo, ao verem questionadas suas opções, sentimentos e conflitos. “Ô Inho... e eu?” tem o objetivo de refletir a opressão que silencia metade das mulheres agredidas, que, segundo estatísticas, não denunciam ou pedem ajuda. A peça discute também a autoestima e a valorização feminina.

### **Desenvolvimento de Estudo e Projeto nas Áreas de História, Cultura, Memória, Pobreza e Desenvolvimento Socioeconômico (CEEC)**

O Centro de Estudos Euclides da Cunha – CEEC é um órgão complementar da Universidade do Estado da Bahia – UNEB, vinculado a Pró-Reitoria de Pesquisa e Pós-Graduação conforme estabelece o Regimento Geral da UNEB, sendo a sua principal finalidade “promover estudos e pesquisas sobre os movimentos sócios religiosos do semiárido baiano”.

Para atender este requisito primordial foi elaborado e implantado em 1986 o Projeto Interdisciplinar de Desenvolvimento Integral da Área do Sertão de Canudos – PIDIASC, atividade que visava pesquisar e realizar investigações sobre o conflito histórico de Canudos, fato ocorrido nos sertões da Bahia entre novembro de 1896 e outubro de 1897.

A UNEB, através do Centro de Estudos Euclides da Cunha (Ceec), promoveu, nos dias 10 e 12 de julho, o Seminário "**Angico 80 Anos: o crepúsculo do cangaço**", na Biblioteca Central do Estado da Bahia, no bairro dos Barris, em Salvador.

O evento, foi gratuito e aberto ao público, realizado em alusão aos 80 anos do massacre em Angico, acontecimento histórico que marcado pela morte de Lampião, Maria Bonita e do seu bando.



A programação contou com conferência, mostra de cinema, sessões de depoimentos e comunicações, intervenções, palestras, roda de conversa, exposições e apresentações culturais. Destaque para a conferência de abertura, intitulada “*Os acontecimentos de Angico*”, que será ministrada pelo pesquisador e escritor do Cangaço José Bezerra Lima Irmão, e para a participação de Vera Ferreira, neta de Lampião e Maria Bonita, e de Indaia Santos, neta de Corisco e Dadá.

Com o objetivo de registrar e expor a importância das mulheres para o fenômeno do cangaço, o Centro de Estudos Euclides da Cunha (Ceec), órgão suplementar vinculado à Pró-Reitoria de Pós-Graduação (PPG) da UNEB, produziu o Documentário em vídeo - Assim Era Dadá - De forma brutal, ela entrou para o Cangaço como nenhuma outra mulher, lutou entre homens e os liderou. E viveu para contar

## Documentário em vídeo - Assim Era Dadá

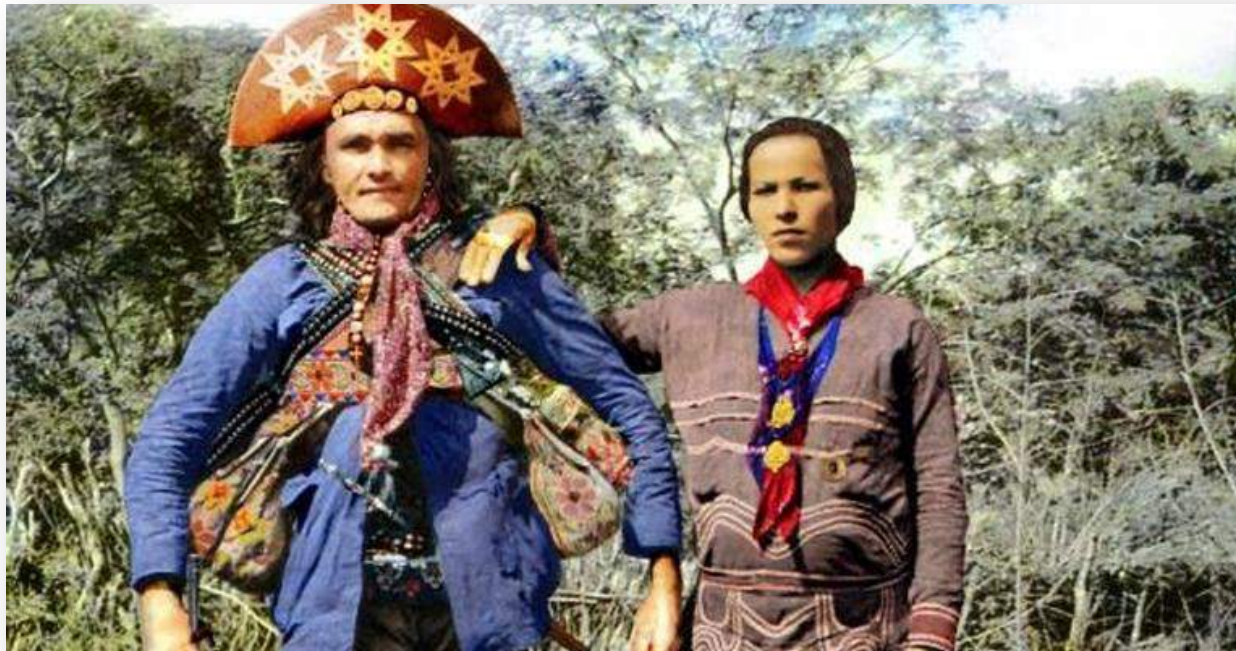

Com o objetivo de registrar e expor a importância das mulheres para o fenômeno do cangaço, o Centro de Estudos Euclides da Cunha (Ceec), órgão suplementar vinculado à Pró-Reitoria de Pós-Graduação (PPG) da UNEB, produziu o Documentário em vídeo - Assim Era Dadá - De forma brutal, ela entrou para o Cangaço como nenhuma outra mulher, lutou entre homens e os liderou. E viveu para contar

**Quadro 16 - Atividades/ Eventos Desenvolvidos pelo CEEC, UNEB, 2018**

Atividade/Evento	Unidade Atendida	Nº Beneficiários
Reelaboração, publicação de edital da Revista Canudos (Impressa)	CEEC/comunidade acadêmica e público em geral	2.000
Edição eletrônica da Revista Canudos	Comunidade acadêmica e público em geral	100.000
Contatos com a Editoria da Revista do Instituto Geográfico e Histórico da Bahia – IGHB. Cooperação Técnica e produção de artigos	Unidades acadêmicas e público em geral	20.000
Encaminhamento para reedição do livro “Os Dramas Dolorosos do Nordeste” de Pedro Vergne de Abreu, cuja primeira edição é de 1934.	Departamentos de Ciências Humanas da UNEB e público em Geral	2.000

Fonte: CEEC, 2018

### Implantação do Campus Avançado de Lauro de Freitas (CALF)

O Campus Avançado da UNEB em Lauro de Freitas foi oficialmente inaugurado como tal em cerimônia no dia 29 de março de 2011, no auditório do Polo Universitário de Santo Amaro de Ipitanga (PUSA), primeira sede do campus.

Em 2016, o CALF teve sua sede provisória transferida para a antiga Escola de Cadetes Mirins, no centro de Lauro de Freitas. Nessa sede, o campus dispõe de 5 salas de aula, 1 brinquedoteca, 1 laboratório de informática, biblioteca, além dos espaços administrativos que abrigam a coordenação, os colegiados e secretaria acadêmica.

O CALF iniciou suas atividades com dois cursos de graduação presencial, Pedagogia e Ciências Contábeis, sendo a primeira instituição pública de educação superior a oferecer cursos presenciais de oferta regular em Lauro de Freitas. Nesses sete anos, 514 estudantes foram matriculados e 115 já concluíram seus cursos.

**Quadro 17 - Projetos Desenvolvidos pelo CALF, Uneb, 2018**

Projeto	Objetivo	Público alvo
Brinquedoteca Cora Coralina	Formar um ambiente para o desenvolvimento de práticas pedagógicas apreendidas em sala de aula por intermédio da facilitação da aprendizagem através da mediação de experiências com o brincar e o fazer artístico.	Alunos da educação básica, da rede pública municipal de Lauro de Freitas.

Fonte: CALF, 2018

**Quadro 18 - Atividades Desenvolvidas pelo CALF, Uneb, 2018**

Atividade	Objetivo	Público alvo
Ampliação do laboratório de informática	Ampliar o número de máquinas disponíveis no laboratório, a fim de atender as demandas de disciplinas dos cursos ofertados	Estudantes do CALF

Atividade	Objetivo	Público alvo
Visita à Brinquedoteca da UEFS	Apresentar o projeto da brinquedoteca Cora Coralina e compartilhar experiências	Gestores e monitores das brinquedotecas e estudantes dos cursos de Pedagogia
Oficina Cálculos Trabalhistas e seus Reflexos na Profissão Contábil	Homenagem ao dia do Contador:	Estudantes do curso de Ciências Contábeis do Campus Avançado de Lauro de Freitas
Oficina Planejamento Estratégico Pessoal com o uso da Matriz Swot	Homenagem ao dia do Contador:	Estudantes do curso de Ciências Contábeis do Campus Avançado de Lauro de Freitas
Semana da Criança – Brinquedoteca Cora Coralina	Comemorar a semana da criança, com a realização de atividades como Contação de história, brincadeiras tradicionais, criação de brinquedos e música.	Estudantes do curso de Pedagogia de Lauro de Freitas, alunos das escolas municipais de educação básica
Apoio logístico à realização da V Jornada Pedagógica do DEDC I	Auxiliar, por meio do trabalho de docentes, técnicos e monitores da brinquedoteca Cora Coralina, a realização da V Jornada Pedagógica do DEDC V	Estudantes e professores dos cursos de Pedagogia

Fonte: CALF, 2018

#### Quadro 19 - Alunos matriculados no Campus Avançado de Lauro de Freitas, Uneb, 2018

CURSO	Nº ALUNOS MATRICULADOS
Licenciatura Plena em Pedagogia	74*
Bacharelado em Ciências Contábeis	129**
<b>Total</b>	<b>203</b>

\*Ingresso em 2011, 2012, 2013, 2014 e 2018 (não houve processo seletivo em 2015, 2016 e 2017).

\*\*Ingresso em 2013, 2014, 2015 e 2018 (não houve processo seletivo em 2016 e 2017).

O CALF se estrutura conforme organograma a seguir:

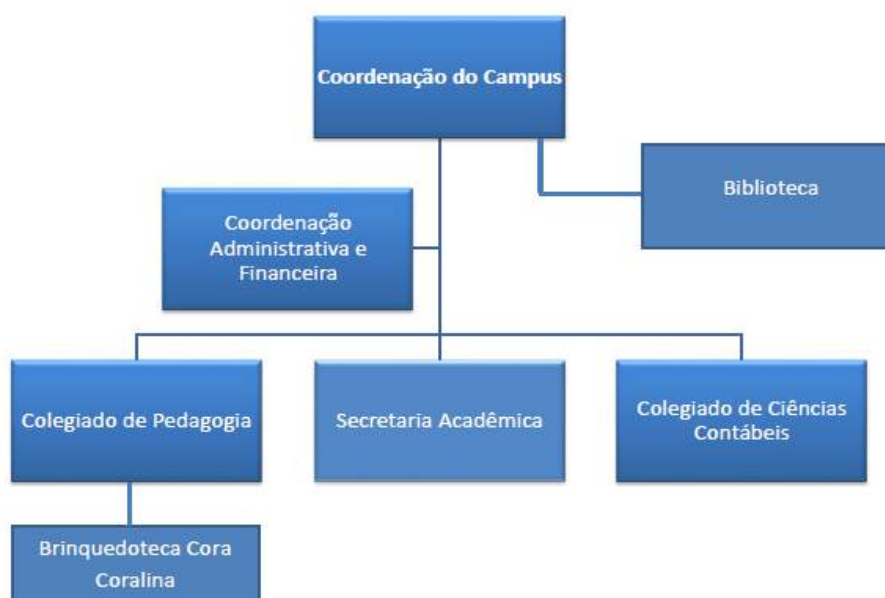

A seguir, um resumo dos principais resultados alcançados EM 2018 por esta unidade.

A Brinquedoteca Cora Coralina atendeu 08 escolas do município de Lauro de Freitas, totalizando 149 crianças. As atividades são realizadas com o apoio de 06 (seis) monitores selecionadas por edital interno, que auxiliam nas atividades pedagógicas e administrativas da brinquedoteca. A brinquedoteca tem ainda papel relevante na assistência estudantil, ao tempo em que acolhe, sempre que demandada, os filhos de estudantes durante o horário das aulas.

### **Implantação do Campus Avançado de Canudos (CANUDOS)**

O Campus Avançado de Canudos (Resolução Consul nº 1190/2016), o Memorial Antônio Conselheiro e o Parque Estadual de Canudos têm como missão ser um centro de excelência para o desenvolvimento e apoio nas áreas de ensino, pesquisa e extensão em consonância com os princípios e valores que norteiam a missão da UNEB, objetivando contribuir com as atividades acadêmicas da UNEB, no tocante a pesquisa de campo, projetos de extensão, realização de seminários, preservação dos sítios histórico-arqueológicos e do ambiente natural, fundamentalmente a preservação da história e da memória da Guerra de Canudos, bem como da cultura sertaneja.

Dentre as atividades desenvolvidas pela universidade no município de Canudos, contamos com Núcleo de Audiovisual, polo da Universidade Para Todos – UPT, uma turma da Universidade Aberta à Terceira Idade – UATI, além de duas turmas de graduação na modalidade EAD (Ciências da Computação e Administração Pública Municipal), pós-graduação (Gestão Pública Municipal).

A UNEB, através do Campus Avançado de Canudos, firmou parceria com a Campus Party e implantou, em 2017, o Laboratório de Robótica, desenvolvendo ciência com jovens da comunidade.

## Filme “O Conde de Monte Cristo”



Cinemando no Museu, ao lado  
cena do filme “O Conde de  
Monte Cristo”. Esta atividade  
foi desenvolvida pelo Parque  
Estadual de canudos (PEC) e  
o Memorial Antônio  
Conselheiro



Outras amostras de cinema desenvolvidas pelo PEC e MAC em 2018: Pantera Negra, A liga da justiça, A forma da água, A freira, Venon, Missão impossível 6, Projeto Zé do livro e matemática.

**Tabela 09 - Visitação PEC e MAC, UNEB**

Unidade	De Janeiro a Abril	De Maio a Agosto	De Setembro a Dezembro	Total
MAC	1201	2147	3025	6373
PEC	1220	2477	3112	6809
<b>Total Geral</b>				<b>13.182</b>

Fonte: MAC/PEC, 2018

### **Implantação do Centro Acadêmico de Educação do Campo e Desenvolvimento Territorial (CAECDT)**

O Centro Acadêmico de Educação do Campo e Desenvolvimento Territorial constitui-se em um espaço de referência para a produção de conhecimentos acerca dos fenômenos educativos que abrangem as demandas dos trabalhadores, camponeses vinculados ao Movimento Nacional e Regional da Educação do Campo, coordenando, integrando, sistematizando, orientando e promovendo o desenvolvimento de políticas públicas voltadas para e com os sujeitos sociais do campo, por meio de ações de ensino, pesquisa, pós-graduação e extensão.

**Quadro 20 - Projetos e Ações Desenvolvidas pelo CAECDT, Uneb, 2018**

Atividade	Objetivo
Feira Agroecológica	Comercialização de Produtos agroecológicos, livre de defensivos, além de formação para sustentabilidade e qualidade de vida.
Oficinas de Formação e Acompanhamento dos produtores da Feira Agroecológica	Formação, Acompanhamento e Avaliação da produção dos agricultores que comercializam seus produtos na Feira Agroecológica.
Quintas Agroecológicas	Rodas de Conversa com temas relacionados à Agroecologia
Curricularização do ACC	Formação para estudantes de graduação sobre questões Agroecológicas e Agrárias.
Projeto de Especialização em Educação do Campo e Agroecologia	Realizar Curso de Especialização (Lato Sensu) em Educação do Campo e Agroecologia com vistas à formação de profissionais da educação que atuam em espaços escolares e não escolares, na perspectiva do desenvolvimento territorial rural sustentável, solidário e da emancipação humana.

Fonte: CAECDT, 2018

**Quadro 21 - Atividades Desenvolvidas pelo CAECDT, Uneb, 2018**

Atividade	Objetivo	Público alvo
Grupo de Trabalho para Construção do Projeto de Mestrado de Educação do Campo	Escrita do Projeto de Mestrado Profissional em Educação do Campo	Professores da UNEB que trabalham com Educação do Campo
Oficina PANC –	Orientar o consumo de plantas	Publico interno e externo que

<b>Atividade</b>	<b>Objetivo</b>	<b>Público alvo</b>
Plantas Comestíveis não Convencionais	comestíveis alternativas saudáveis	frequenta a Feira Agroecológica da UNEB.
I Seminário de Intercâmbio de Experiências Formativas	Promover a socialização de estudos e experiências formativas dos Cursos de Educação Básica, Graduação e Pós da UNEB de Serrinha e Conceição do Coité, além de realizar atividades científico culturais em dialogo com os movimentos Sociais e Sindicais do Campo	EFAS, CEEP, Estudantes de Graduação e Pós Graduação da UNEN de Serrinha e Conceição do Coité e Equipe do CAECDT.
Videoconferência CAECDT	Avaliar as atividades 2018 e Planejar as ações para 2019	Professores de diversos campi , Técnicos do CAECDT e Representantes dos Movimentos Sociais e Sindicais do Campo.
Oficina: Revolta dos Baldinhos	Desenvolver tecnologia social para a Agricultura Urbana na compostagem de sobras orgânicas	Publico interno e externo que frequenta a Feira Agroecológica da UNEB.

Fonte: CAECDT, 2018

Compromisso: 12 - Promover consolidação e ampliação de ações de ensino, pesquisa e extensão nas universidades estaduais.								
Execução Física					Execução Orçamentária/Financeira			
Ação (Código e descrição)	Produto	Previsto	Realizado	Concluído	Orçado inicial (R\$)	Orçado atual (R\$)	Empenhado (R\$)	Pago (R\$)
6927 - Apoio às Ações de Pesquisa e de Iniciação Científica e Tecnológica	1677 - Apoio técnico-financeiro realizado	20	20	20	1.000.000	1.263.008	864.391	864.391
<b>Ações progest:</b>								
Apresentar plano de formação em pesquisa a fim de incentivar a produção gerada pelos núcleos, grupos e centros de pesquisa								Meta 19
Apresentar diagnóstico das áreas prioritárias de pesquisa, aliado ao desenvolvimento territorial e sustentável.								Meta 19
Captar recursos para o desenvolvimento da pesquisa voltada às áreas prioritárias, aliada ao desenvolvimento territorial e sustentável.								Meta 19
Apresentar mecanismos de incentivo à participação de estudantes, professores e técnicos administrativos em eventos de pesquisa e inovação.								Meta 22
Execução Física					Execução Orçamentária/Financeira			
Ação (Código e descrição)	Produto	Previsto	Realizado	Concluído	Orçado inicial (R\$)	Orçado atual (R\$)	Empenhado (R\$)	Pago (R\$)
6913 - Atualização do Acervo do Sistema de Bibliotecas Universitárias	2137 - Acervo universitário atualizado	01	01	01	830.000	18.575	18.573	18.573
<b>Ações progest:</b>								
Incrementar o Repositório Saber Aberto de modo a difundir a produção acadêmica institucional.								Meta 19
Execução Física					Execução Orçamentária/Financeira			
Ação (Código e descrição)	Produto	Previsto	Realizado	Concluído	Orçado inicial (R\$)	Orçado atual (R\$)	Empenhado (R\$)	Pago (R\$)
7864 - Desenvolvimento de Projeto de Pesquisa	967 - Projeto de pesquisa	20	20	20	50.000	15.175	15.173	15.173

Científica, Tecnológica e de Inovação	de CT&I desenvolvido							
<b>Ações progest:</b>								
Disseminar as ações da Agência de Inovação junto à comunidade acadêmica.								Meta 20
Apresentar instrumentos que orientem a solicitação de proteção da propriedade intelectual, referente à produção da comunidade acadêmica								Meta 20
Ampliar as parcerias interinstitucionais com agências de inovação, órgãos governamentais, agências de fomento e outros.								Meta 20
<b>Execução Física</b>					<b>Execução Orçamentária/Financeira</b>			
<b>Ação (Código e descrição)</b>	<b>Produto</b>	<b>Previsto</b>	<b>Realizado</b>	<b>Concluído</b>	<b>Orçado inicial (R\$)</b>	<b>Orçado atual (R\$)</b>	<b>Empenhado (R\$)</b>	<b>Pago (R\$)</b>
5444 - Capacitação de Profissional do Ensino Superior	1254 - Evento de capacitação realizado	30	30	30	650.000	130.000	123.676	123.676
<b>Ações progest:</b>								
Apresentar medidas de incentivo à produção científica desenvolvida pelo servidor da Universidade								Meta 21
<b>Execução Física</b>					<b>Execução Orçamentária/Financeira</b>			
<b>Ação (Código e descrição)</b>	<b>Produto</b>	<b>Previsto</b>	<b>Realizado</b>	<b>Concluído</b>	<b>Orçado inicial (R\$)</b>	<b>Orçado atual (R\$)</b>	<b>Empenhado (R\$)</b>	<b>Pago (R\$)</b>
6989 - Concessão de Bolsa de Iniciação Científica, Tecnológica e de Inovação	1131 - Bolsa de iniciação científica concedida	258	258	258	1.629.000	1.607.000	1.607.000	1.607.000
<b>Ações progest:</b>								
Ampliar o número de bolsas de iniciação científica para estudantes.								Meta 22

# INTERNACIONALIZAÇÃO

## Implementação de Ações de Internacionalização (SERINT)

A Secretaria Especial de Relações Institucionais (SERINT) da UNEB, foi criada com o intuito de Implementar ações de internacionalização da universidade, por meio da formalização de parcerias com órgãos e instituições de fora do Brasil, visando ao melhoramento da qualidade do ensino superior e o fortalecimento da cultura da internacionalização na UNEB.

A internacionalização associa-se à inovação curricular, desenvolvimento profissional do corpo acadêmico e da equipe administrativa, ao desenvolvimento da mobilidade acadêmica com a finalidade de buscar a excelência na docência, na pesquisa e em outras atividades que se constituem parte da função das universidades.

Principais ações de internacionalização realizadas em 2018:

- Palestra Campus France Brasil na UNEB;
- X Seminário de Pesquisa, Pós-Graduação e Inovação: Pesquisa e Pós-Graduação em Foco. Evento Integrado ao III ENINEPE: Encontro Integrado de Ensino, Pesquisa e Extensão da UNEB;
- Conferência no âmbito da Internacionalização e Interculturalidade: O papel da Educação e da cultura no progresso econômico e bem estar social em Angola e nos Países Africanos de Língua Portuguesa – PALOPs;
- 110 Anos do Japão no Brasil;
- Termo de Cooperação Acadêmica com a Universidade de Padova;
- Regulamentar a participação da comunidade acadêmica em missões e eventos internacionais;
- Incentivar a Participação da comunidade acadêmica em programas de intercâmbio, por meio de editais.

Seleção Simplificada 02/2017: SERINT/UNEB, 8 estudantes com destino a Cuba;

Seleção Simplificada 03/2017: DCHT (Campus XXI - Ipiaú) e DEDC (Campus XI – Serrinha), 5 alunos com destino a Portugal;

Seleção Simplificada: 04/2017: DCHT (Campus XVII - Bom Jesus da Lapa), 2 alunos com destino a Portugal;

Estudantes Intercambistas, UNEB, 2018:

- Programa de Bolsas Mobilidade e Intercâmbio do Convênio entre a UNEB e a Università Degli Studi Di Padova (Itália) 03: SERINT/UNEB/ DCH-III- Juazeiro;
- Programa de Bolsas Mobilidade e Intercâmbio, do Convênio firmado entre a UNEB e as Universidades: Southern University (Estados Unidos) e Universidade do Porto (Portugal);
- Intercâmbio de discente entre as Universidad de Santiago de Compostela (Espanha)

**Quadro 22 - Missões Internacionais Realizadas pela SERINT, UNEB, 2018**

País	Instituição	Data	Resultados Alcançados
Argentina	III Cress Conferência Regional de Educação Superior na América Latina e no Caribe (CRESS 2018)	11 a 15/06/2018	Realização de conferência comemorativa dos 35 anos da UNEB e ampliação do debate sobre a consolidação da UNEB como universidade popular e inclusiva. Contato com a RUP – Rede de Universidades Provinciais Argentinas para consolidação de convênios e ações de mobilidade. Possibilidade de construção de programa institucional para atender acordos e convênios com as Universidades da América Latina e Caribe.
Portugal	Missão (visita às instituições portuguesas: Universidade de Coimbra, Instituto Politécnico de Coimbra, Universidade Lusófona e Universidade de Lisboa).	15 a 19/07/2018	Encaminhamento à comissão nomeada para a criação do Curso em Ciências das Religiões e aos diretores as propostas apresentadas pela Lusófona.

Fonte: SERINT, 2018

Compromisso: 12 - Promover consolidação e ampliação de ações de ensino, pesquisa e extensão nas universidades estaduais.								
Execução Física					Execução Orçamentária/Financeira (R\$)			
Ação (Cód. e descrição)	Produto	Previsto	Realizado	Concluído	Orçado inicial	Orçado atual	Empenhado	Pago
6958 - Implementação de Ações de Internacionalização	1332 - Ação de internacionalização implementada	06	06	06	350.000	97.805	87.464	87.464
<b>Ações Progest:</b>								
Estabelecer critérios para o intercâmbio de discentes da Universidade em instituições universitárias internacionais conveniadas.								Meta 23
Incentivar a participação da comunidade acadêmica em programas de intercâmbio, por meio de editais.								Meta 23
Expandir a associação da Universidade junto a redes, associações e projetos de articulação internacional (FAUBAI, Coimbra, Caminos e outros).								Meta 23
Captar novas fontes de recursos para incentivar a promoção da internacionalização.								Meta 23
Regulamentar a participação da comunidade acadêmica em missões e eventos internacionais.								Meta 23
Apresentar projeto de criação do Centro de Idiomas da UNEB.								Meta 24
Execução Física					Execução Orçamentária/Financeira			
Ação (Cód. e descrição)	Produto	Previsto	Realizado	Concluído	Orçado inicial	Orçado atual	Empenhado	Pago
1906 - Apoio à Implantação de Cursos de Pós-Graduação	1677 - Apoio técnico-financeiro realizado	02	02	02	30.000	39.686	39.685	39.685
<b>Ações Progest:</b>								
Regulamentar os critérios referentes às ações de mobilidade e intercâmbio internacionais no âmbito da pós-graduação.								Meta 23
Execução Física					Execução Orçamentária/Financeira			
Ação (Cód. e descrição)	Produto	Previsto	Realizado	Concluído	Orçado inicial	Orçado atual	Empenhado	Pago
2953 - Apoio às Ações do Ensino de Graduação	2131 - Ação de graduação apoiada	10	10	10	2.040.000	1.304.116	937.146	936.773

**Ações Progest:**

Atualizar as normas relativas à mobilidade e intercâmbio internacionais, no âmbito da graduação, com as respectivas adequações no sistema acadêmico institucional.

Meta 23



# GESTÃO E ORGANIZAÇÃO

## Unidade de Desenvolvimento Organizacional - UDO

A Unidade de Desenvolvimento Organizacional – UDO tem como missão planejar o desenvolvimento organizacional, as relações e o crescimento profissional dos servidores, através de programas, intercâmbios e atividades que assegurem a incorporação de tecnologias. Além disso, busca ampliar a qualidade dos serviços e aperfeiçoar continuamente os setores, visando à construção de uma universidade viva e participativa.

### Quadro 23 - Aquisição de Equipamentos, UNEB, 2018

Descrição	Quantidade	Unidade de Destino
Appliance de Backup em disco	01	GERINF
Switch core	01	GERINF
Aquisição de equipamentos	TV (01); Headphone (03); Tripé (01); Filmadora (04); Caixa de Som (01); Nobreak (10); Scanner (01); HD externo (02)	DCH I – Laboratório de Multimídias
Notebook	01	CPPAD
Aquisição de Scanners	17	Campus I
Notebook	04	Sumapa
Aquisição de microscópio	08	DCH VI - Caetité
Aquisição de TV 32 polegadas para GESTEC	01	GESTEC
Aquisição de equipamentos para sala de videoconferência GESTEC	Tv 55" (01); Suportes TV (02); Microfone sem fio (01); Microfone com fio (03)	GESTEC

Fonte: UDO/Gerinf, 2018

### Quadro 24 - Desenvolvimento de Sistemas. UNEB, 2018

Sistema	Unidade requerente	Objetivo do sistema
Inscrição NEE	Núcleo de Estudos Estrangeiros	Sistema para inscrições para cursos de idiomas do NEE
Sistema Seleção	PGDP/CPS/PROEX	Sistema de inscrições para concursos, seleções e vestibulares
Ficha Catalográfica	SISB	Criação de fichas catalográficas.
SPGU	PROPLAN/SEAVI	Sistema para planejamento e gestão da universidade
PIBID-RP	PROGRAD	Sistema para atendimento ao edital de Iniciação a Docência e Residência Pedagógica

Fonte: Relatório Mensal de Medição e Análise (NDS/GERINF), 2018

## Ouvidoria

A Ouvidoria Especializada da Universidade do Estado da Bahia é um canal de participação social. Acolhe as manifestações dos docentes, discentes, técnico-administrativos, bem como da comunidade externa.

São desenvolvidas atividades com intuito de servir como ferramenta de gestão para que os serviços oferecidos pela Universidade estejam cada vez mais próximos das necessidades de sua comunidade.

- Realização do curso *online* Tratamento de Denúncias em Ouvidoria, ofertado pela ENAP – Escola Virtual de Administração Pública.
- Divulgação com cartazes e pelas Redes Sociais dos canais de acesso da Ouvidoria e orientações de como registrar as demandas.

Entre Reclamações, informações, solicitações, denúncias, agradecimentos e sugestões, são recepcionados e encaminhados aos respectivos setores da Instituição, uma média de 55 (cinquenta e cinco) registros mensais, sendo a maior concentração em reclamações e informações, conforme mostra gráfico por demandas:

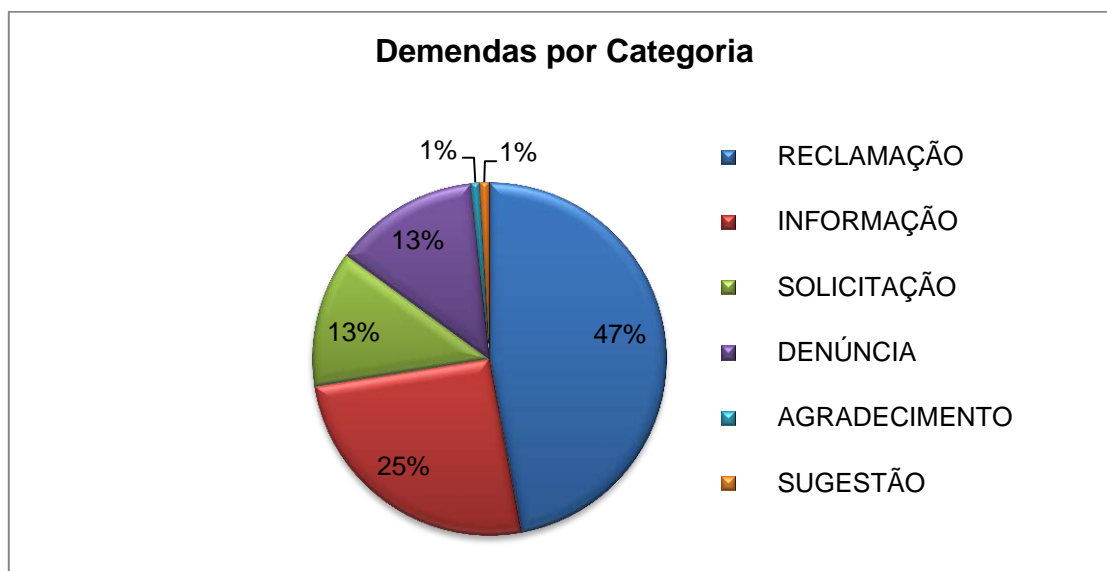

Fonte: Ouvidoria

## Assessoria de Gestão Setorial - AGS

- Diagnostico das necessidades dos Departamentos/Unidades atendidos pelas Assessorias Regionais
- Interlocução com a Administração Central para encaminhamentos
- Acompanhamento das ações administrativas e logísticas através da AGS Salvador
- Atividades de acompanhamento e suporte de serventes de Limpeza AGS Salvador

Projetos	Unidade atendida	Status
Coordenação do Projeto Rompendo Barreiras: “Mulheres para Além das Grades” Executado no Conjunto Penal de Teixeira de Freitas – CPTF.	AGS Sul DEDC X – Teixeira de Freitas	Concluído 19/12/2018
UNIBrinque - Projeto que integra as diversas Brinquedotecas da UNEB com evento simultâneo nos diversos campi, recebendo crianças da comunidade para atividades lúdicas em comemoração ao Dia das Crianças.	AGS Oeste DCH IX - Barreiras	Concluído 08 a 11 de outubro

Fonte: Assessoria de Gestão Setorial, 2018

Compromisso: 12 - Promover consolidação e ampliação de ações de ensino, pesquisa e extensão nas universidades estaduais.								
Execução Física					Execução Orçamentária/Financeira			
Ação (Código e descrição)	Produto	Previsto	Realizado	Concluído	Orçado inicial (R\$)	Orçado atual (R\$)	Empenhado (R\$)	Pago (R\$)
5691 - Implementação de Ações de Comunicação Institucional	2233 - Ação de comunicação implementada	12	12	12	200.000	61.341	61.339	61.339
<b>Ações Progest:</b>								
Incrementar o Portal da UNEB e outros veículos de comunicação								Meta 25
Execução Física					Execução Orçamentária/Financeira			
Ação (Código e descrição)	Produto	Previsto	Realizado	Concluído	Orçado inicial (R\$)	Orçado atual (R\$)	Empenhado (R\$)	Pago (R\$)
7952 - Modernização do Processo de Gestão Administrativa da Universidade	960 - Processo de gestão modernizado	04	04	04	1.000.000	393.753	393.749	393.749
<b>Ações Progest:</b>								
Readequar o SIGCONT (Sistema de Gerenciamento de Contratos) a fim de acompanhar os contratos celebrados de bens e serviços.								Meta 25
Implementar o portal da transparência a fim de fornecer acesso público à divulgação de informações administrativas e documentos institucionais								Meta 25
Incrementar a estrutura tecnológica para acompanhamento e controle da gestão acadêmica e administrativa.								Meta 26
Integrar os sistemas da Universidade, buscando maior eficiência no acompanhamento das atividades administrativas e acadêmicas.								Meta 26
Desenvolver e implantar o sistema integrado de bolsas								Meta 28
Adequar os sistemas de comunicação e tecnologias para acesso às pessoas com deficiências.								Meta 30
Execução Física					Execução Orçamentária/Financeira			

<b>Ação (Código e descrição)</b>	<b>Produto</b>	<b>Previsto</b>	<b>Realizado</b>	<b>Concluído</b>	<b>Orçado inicial (R\$)</b>	<b>Orçado atual (R\$)</b>	<b>Empenhado (R\$)</b>	<b>Pago (R\$)</b>
4527 - Desenvolvimento de Ações de Valorização de Servidores da Universidade	2136 - Ação de valorização do servidor desenvolvida	06	06	06	1.300.000	949.070	938.411	938.411
<b>Ações Progest:</b>								
Inserir nos documentos institucionais os novos órgãos/setores criados na Universidade e atualizar as competências dos órgãos já existentes.								Meta 27
<b>Execução Física</b>					<b>Execução Orçamentária/Financeira</b>			
<b>Ação (Código e descrição)</b>	<b>Produto</b>	<b>Previsto</b>	<b>Realizado</b>	<b>Concluído</b>	<b>Orçado inicial (R\$)</b>	<b>Orçado atual (R\$)</b>	<b>Empenhado (R\$)</b>	<b>Pago (R\$)</b>
2953 - Apoio às Ações do Ensino de Graduação	2131 - Ação de graduação apoiada	10	10	10	2.040.000	1.304.116	937.146	936.773
<b>Ações Progest:</b>								
Assegurar as condições plenas para o recredenciamento da UNEB junto ao Conselho Estadual de Educação (CEE).								Meta 27
<b>Execução Física</b>					<b>Execução Orçamentária/Financeira</b>			
<b>Ação (Código e descrição)</b>	<b>Produto</b>	<b>Previsto</b>	<b>Realizado</b>	<b>Concluído</b>	<b>Orçado inicial (R\$)</b>	<b>Orçado atual (R\$)</b>	<b>Empenhado (R\$)</b>	<b>Pago (R\$)</b>
5444 - Capacitação de Profissional do Ensino Superior	1254 - Evento de capacitação realizado	30	30	30	30.000	39.686	39.685	39.685
<b>Ações Progest:</b>								
Disponibilizar profissionais especializados para apoio às pessoas com deficiências.								Meta 30
<b>Compromisso: 10 - Promover a modernização e ampliação da infraestrutura das universidades estaduais, observando parâmetros técnicos</b>								
<b>Execução Física</b>					<b>Execução Orçamentária/Financeira</b>			

<b>Ação (Código e descrição)</b>	<b>Produto</b>	<b>Previsto</b>	<b>Realizado</b>	<b>Concluído</b>	<b>Orçado inicial (R\$)</b>	<b>Orçado atual (R\$)</b>	<b>Empenhado (R\$)</b>	<b>Pago (R\$)</b>
7871 - Recuperação de Unidade Universitária	853 - Unidade universitária recuperada	30	30	30	5.734.000	2.778.509	2.778.496	2.778.496
<b>Ações Progest:</b>								
Readequar as instalações físicas de modo a disponibilizar espaços de convivência, lazer e alimentação								Meta 29
Disponibilizar equipamentos para apoio a pessoas com deficiências: mobiliários e equipamentos								Meta 30
<b>Execução Física</b>					<b>Execução Orçamentária/Financeira</b>			
<b>Ação (Código e descrição)</b>	<b>Produto</b>	<b>Previsto</b>	<b>Realizado</b>	<b>Concluído</b>	<b>Orçado inicial (R\$)</b>	<b>Orçado atual (R\$)</b>	<b>Empenhado (R\$)</b>	<b>Pago (R\$)</b>
7863 - Construção de Espaço Físico em Unidade Universitária	846 - Espaço físico universitário construído	17	10	08	14.000.000	3.343.812	3.337.884	3.320.394
<b>Ações Progest:</b>								
Adequar os espaços e instalações físicas para mobilidade das pessoas com deficiências								Meta 30
<b>Compromisso: 17 - Articular ações educacionais voltadas para a correção e reparação de desigualdades sociais abrigando as diversidades raciais, étnicas, culturais, de gênero e de povos e comunidades tradicionais</b>								
<b>Execução Física</b>					<b>Execução Orçamentária/Financeira</b>			
<b>Ação (Código e descrição)</b>	<b>Produto</b>	<b>Previsto</b>	<b>Realizado</b>	<b>Concluído</b>	<b>Orçado inicial (R\$)</b>	<b>Orçado atual (R\$)</b>	<b>Empenhado (R\$)</b>	<b>Pago (R\$)</b>
6957 - Realização de Programa e Projeto de Ações Afirmativas	1335 - Programa/projeto de ações afirmativas realizado	06	06	06	200.000	49.646	49.645	49.645

<b>Ações Progest:</b>								
Regulamentar a política de Inclusão da Pessoa com Deficiência.								Meta 30
<b>Compromisso: 12 - Promover consolidação e ampliação de ações de ensino, pesquisa e extensão nas universidades estaduais.</b>								
<b>Execução Física</b>					<b>Execução Orçamentária/Financeira</b>			
<b>Ação (Código e descrição)</b>	<b>Produto</b>	<b>Previsto</b>	<b>Realizado</b>	<b>Concluído</b>	<b>Orçado inicial (R\$)</b>	<b>Orçado atual (R\$)</b>	<b>Empenhado (R\$)</b>	<b>Pago (R\$)</b>
4528 - Planejamento Institucional Universitário	1547 - Ação de planejamento institucional realizada	10	10	10	60.000	2.646.992	2.504.192	2.504.192
<b>Ações Progest:</b>								
Realizar encontros periódicos entre o Gabinete da Reitoria e os setores responsáveis pela execução do Programa de Gestão 2018 - 2021 para acompanhamento.								Meta 31
Otimizar a aplicação dos recursos orçamentários e financeiros, a fim de atender as atividades fins da Universidade.								Meta 31
Criar agenda anual integrada de ações acadêmicas e administrativas (realização de eventos), de modo a evitar o desperdício de recursos orçamentários e financeiros								Meta 31
Implementar o processo de planejamento e orçamento participativo, com ênfase na sustentabilidade								Meta 31
Apresentar planejamento a fim de otimizar a capacidade instalada da estrutura física e de recursos humanos da Universidade.								Meta 31

# GESTÃO DE PESSOAS

## Ação 4527 – Desenvolvimentos de Ações de Valorização de Servidores da Universidade

No ano de 2018, em articulação de atividades relativas à valorização dos servidores da Universidade, foram concedidas 136 bolsas de apoio às atividades Didático-Pedagógicas de Colegiados (PACC) e Atividades Técnico-Administrativas de Secretarias dos Colegiados de Curso (PASC), além das 151 concedidas para Capacitação de Docentes e Técnicos Administrativos (PAC-DT).

**Tabela 10 - Bolsas de Apoio Concedidas pela PGDP, UNEB, 2018.**

Departamento/Unidade	PACC	PASC	PAC-DT
Administração Geral	-	-	13
DCH I – Salvador	03	02	03
DEDC I Salvador	05	-	10
DCET I – Salvador	03	-	03
DCV I – Salvador	05	01	10
DEDC II – Alagoinhas	06	04	02
DCET II – Alagoinhas	03	03	01
DTCS III – Juazeiro	05	03	02
DCH III – Juazeiro	02	03	02
DCH IV – Jacobina	03	04	15
DCH V – Santo Antônio de Jesus	05	02	03
DCH VI – Caetité	01	02	11
DEDC VII – Senhor do Bonfim	05	02	09
DEDC VIII – Paulo Afonso	03	03	01
DCH IX – Barreiras	03	02	05
DEDC X – Teixeira de Freitas	04	03	07
DEDC XI – Serrinha	01	02	02
DEDC XII – Guanambi	01	03	22
DEDC XIII – Itaberaba	01	04	01
DEDC XIV – Conceição do coité	03	05	03
DEDC XV – Valença	02	-	06
DEDC XV – Irecê	01	02	01



Departamento/Unidade	PACC	PASC	PAC-DT
DCHT XVII – Bom Jesus da Lapa	01	01	05
DCHT XVIII – Eunápolis	02	03	03
DCHT XIX – Camaçari	01	01	03
DCHT XX – Brumado	01	02	04
DCHT XXI – Ipiaú	02	-	01
DCHT XXII – Euclides da Cunha	02	-	01
DCHT XXIII – Seabra	03	-	01
DCHT XXIV – Xique-Xique	01	01	01
<b>Total</b>	<b>78</b>	<b>58</b>	<b>151</b>

Fonte: Subgerência de Acompanhamento Docente, 2018

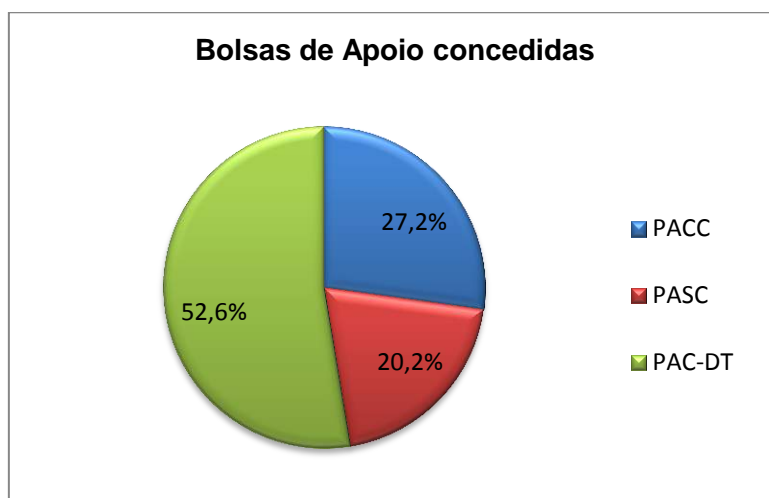

Fonte: Subgerência de Acompanhamento Docente

**Tabela 11 - Número de Docentes por Vínculo Institucional, UNEB, 2018**

Vínculo	Quantidade
Efetivo	1.940
Temporário	505
<b>Total</b>	<b>2.445</b>

Fonte: Sistema Integrado de Gestão de Pessoas - SIGP, 2018

**Tabela 12 - Docentes em Regime Especial de Contratação por Titulação, UNEB, 2018**

Titulação	Número de Docentes
Graduado	124
Especialista	128
Mestre	203
Doutor	50
<b>Total</b>	<b>505</b>

Fonte: Sistema Integrado de Gestão de Pessoas – SIGP, 2018

**Tabela 13 - Docentes Efetivos por Titulação, UNEB, 2018**

Titulação	Número de Docentes
Graduado	21
Especialista	264
Mestre	859
Doutor	796

<b>Total</b>	<b>1.940</b>
--------------	--------------

Fonte: Sistema Integrado de Gestão de Pessoas – SIGP, 2018

**Tabela 14 - Quantitativo de Docentes Efetivos por Classe, UNEB, 2018**

<b>Classe</b>	<b>Quadro Atual</b>
Auxiliar	617
Assistente	768
Adjunto	352
Titular	157
Pleno	46
<b>Total</b>	<b>1.940</b>

Fonte: Sistema Integrado de Gestão de Pessoas – SIGP, 2018

**Tabela 15 - Cargos Comissionados, UNEB, 2018**

<b>Descrição</b>	<b>Quantidade</b>
Com vínculo	185
Sem vínculo	320
<b>Total</b>	<b>505</b>

Fonte: Sistema Integrado de Gestão de Pessoas - SIGP, 2018

**Tabela 16 - Procedimentos e Requerimentos dos Servidores, UNEB, 2018**

<b>Objeto</b>	<b>Quantitativo</b>
Adicional de insalubridade	161
Afastamento	317
Alteração de Regime de Trabalho	124
Averbação	258
Exoneração	140
Incentivo à produção científica	1.149
Incentivo funcional	385
Licenças	690
Nomeações	149
Recontratação	70
Relotação	40
<b>Total</b>	<b>3.483</b>

Fonte: PGDP, 2018

## Capacitação de Profissionais do Ensino Superior

Quanto à capacitação do corpo docente e do corpo técnico-administrativo houve apoio aos mais diversos eventos e projetos, com vistas a aprimorar a qualidade dos serviços ofertados.

**Quadro 25 – Atividades/Eventos Desenvolvidas pela PGDP, UNEB, 2018**

<b>Atividade/Evento</b>	<b>Unidade atendida</b>	<b>Público Alvo</b>	<b>Nº Beneficiário</b>
Sistema eletrônico de Informação – SEI (1ª turma)	Salvador/ Interior	Técnicos Administrativos da UNEB	16
Sistema eletrônico de Informação – SEI (1ª turma)	Salvador/ Interior	Técnicos Administrativos da UNEB	87
SEI – 5 Turmas	Salvador	Técnicos Administrativos da UNEB	12

PPG e Você: Uma Boa Parceria	(Salvador/ Interior)	Técnicos Administrativos da UNEB	39
I encontro de GT de RH/2018	(Salvador/ Interior)	Técnicos Administrativos da UNEB	39
Estratégia de RH com uso de BSC	(Salvador/ Interior)	Técnicos Administrativos da UNEB	33
SEI – 3 Turmas	(Salvador/ Interior)	Técnicos Administrativos da UNEB	32
I encontro de instrutores/2018	(Salvador/ Interior)	Técnicos Administrativos da UNEB	17
Gestão de Processos (Modular) +EAD	Salvador/ interior	Técnicos Administrativos da UNEB	16
<b>Total</b>			<b>291</b>

Fonte: Subgerência de Capacitação, 2018

#### Quadro 26 - Projetos Desenvolvidos pela PGDP, UNEB, 2018

Projeto	Unidade atendida	Público Alvo	Nº Beneficiário
COACH de carreiras + EAD	Salvador/ interior	Técnicos Administrativos da UNEB	15
Execução orçamentaria e financeira	Alagoinhas (Rede C)	Técnicos Administrativos da UNEB	12
Informática corporativa + EAD	(Salvador/ Interior)	Técnicos Administrativos da UNEB	14
<b>Total</b>			<b>31</b>

Fonte: Subgerência de Capacitação, 2018

Compromisso: 12 - Promover consolidação e ampliação de ações de ensino, pesquisa e extensão nas universidades estaduais.								
Execução Física					Execução Orçamentária/Financeira			
Ação (Código e descrição)	Produto	Previsto	Realizado	Concluído	Orçado inicial (R\$)	Orçado atual (R\$)	Empenhado (R\$)	Pago (R\$)
4527 – Desenvolvimento de Ações de Valorização de Servidores da Universidade	2136 - Ação de valorização de Servidor desenvolvida	06	05	05	1.300.000	929.070	929.069	929.069
<b>Ações Progest:</b>								
Intensificar e acompanhar os pedidos de realização de concursos públicos para os quadros docentes e técnico-administrativos, junto ao Governo do Estado.								Meta 32
Intensificar e acompanhar os pedidos de ampliação do provimento de cargos comissionados e de margens de CET e RTI, bem como de progressão e promoção junto ao Governo do Estado.								Meta 32
Difundir os produtos oriundos das pesquisas realizadas por servidores técnicos nos programas de pós-graduação stricto sensu.								Meta 34
Garantir vagas nos programas de pós-graduação da UNEB para qualificação de servidores.								Meta 34
Instituir no calendário oficial da Universidade um evento para prestar reconhecimento e homenagem aos servidores aposentados.								Meta 35
Consolidar o Prêmio Inovar UNEB - Práticas Criativas para reconhecimento e estímulo às práticas inovadoras desenvolvidas por servidores da Uneb.								Meta 35
Desenvolver e implantar o sistema integrado de bolsas								Meta 35
Implantar o Programa de Qualificação dos Técnicos Administrativos.								Meta 36
Implantar o Programa de Formação para Docência Universitária.								Meta 37
Incrementar as normas e procedimentos de gestão para as residências docentes.								Meta 38

# INFRAESTRUTURA

A UNEB investiu fortemente em obras que significaram melhorias em sua infraestrutura. No decorrer de 2018, foram investidos recursos financeiros na ampliação, recuperação e benfeitorias em diversos *campi* da instituição.

Com o objetivo de reformar as unidades universitárias para o melhor atendimento das demandas administrativas e acadêmicas da instituição promovendo modernização, a Proinfra seguiu atendendo a grande demanda por serviços de reformas, reparos e manutenções requeridos pelas unidades da Uneb, iniciando serviços em diversos *campi*.

## Recuperação de Unidade Universitária

Houve recuperação realizada em 29 departamentos e unidades administrativas onde os estudantes e toda comunidade acadêmica são beneficiados. Realização de visitas técnicas, avaliações de engenheiros e reparações de acordo com a demanda de cada unidade.

**Quadro 27 - Atividades de Reforma, UNEB, 2018**

Descrição	Unidade universitária
Sondagem a percussão de terrenos para os campi da UNEB - Capital e Interior	Administração Central - Diversos Campi
Locação de Central telefônica	Campus I - Salvador
Manutenção corretiva e preventiva, incluindo aplicação de peças, em 11 elevadores.	Salvador, Juazeiro, Santo Antônio e Serrinha.
Instalação de condicionadores de ar tipo Split.	Campus I - Salvador
Manutenção preventiva e corretiva e de reparo, em condicionadores de ar tipo janela.	Campus I - Salvador
Elaboração e execução de projetos de redes LAN, manutenção, remanejamento e instalação com fornecimento de material (exceto ativos de rede) e mão-de-obra de pontos de telecomunicações, pontos elétricos e de links ópticos nos diversos Campi da UNEB	Campus I - Salvador
Elaboração de projetos básicos e executivos de arquitetura e engenharia para adequação de infraestrutura da UNEB	Campus I - Salvador
Reforma (adaptação do prédio para acessibilidade)	Campus XIV - Conceição de Coité
Reformas e adaptações de estrutura da casa do mel	Campus IX - Barreiras

Descrição	Unidade universitária
Reforma e adaptação do antigo Pronera em Laboratório de Anatomia e Necropsia	Campus IX – Barreiras
Reforma da rede de baixa tensão e rede de ar condicionado	Campus XVIII - Eunápolis
Reforma do Pavilhão de Aulas, Memorial, Núcleo de Áudio Visual e Parque Estadual de Canudos.	Campus XXII - Canudos
Readequação do Núcleo de Arquitetura de Computadores e Sistemas Operacionais - ACSO	Campus I – Salvador
Recuperação das estruturas físicas do Centro Acadêmico de Educação do Campo e Desenvolvimento Territorial em Coité	Campus XIV - Conceição de Coité
Reforma de Instalação Predial para atender a implantação de acessibilidade nos pavilhões I, II e área externa - Reforma de instalação predial.	Campus V - Santo Antônio de Jesus
Reformas e adaptações de estrutura dos aviários	Campus IX - Barreiras
Reforma do Departamento	Campus XXII - Euclides da Cunha
Manutenção predial	Campus III - Juazeiro
Reforma e adaptação do galpão para uso do Laboratório de Ecologia Humana	Campus III - Juazeiro

Fonte: PROINFRA, 2018

Tais reformas realizadas tiveram conclusão no exercício de 2018, destacamos a reforma de adaptação do prédio para acessibilidade- Campus XIV - Conceição de Coité, adaptações de estrutura da casa do mel - Campus IX – Barreiras, adaptação do antigo Pronera em Laboratório de Anatomia e Necropsia, Reforma do Pavilhão de Aulas, Memorial, Núcleo de Áudio Visual e Parque Estadual de Canudos, Reforma do Pavilhão de Aulas, Memorial, Núcleo de Áudio Visual e Parque Estadual de Canudos.

Campus XXII – Canudos, Readequação do Núcleo de Arquitetura de Computadores e Sistemas Operacionais – ACSO- Campus I – Salvador, recuperação das estruturas físicas do Centro Acadêmico de Educação do Campo e Desenvolvimento Territorial em Coité-Campus XIV - Conceição de Coité, Reforma de Instalação Predial para atender a implantação de acessibilidade nos pavilhões I, II e área externa - Reforma de instalação predial- Campus V - Santo Antônio de Jesus, reformas e adaptações de estrutura dos aviários- Campus IX – Barreiras, Reforma do Departamento- Campus XXII - Euclides da Cunha, Manutenção predial e forma e adaptação do galpão para uso do Laboratório de Ecologia Humana-- Campus III – Juazeiro. Todas as atividades de reforma atenderão a comunidade acadêmica, dando maior preparo a todos os campi, mantendo as condições de funcionamento no atendimento a sociedade.

## Reforma de Instalação Predial- Campus V - Santo Antônio de Jesus.



Reforma de Instalação Predial foi realizada para atender a implantação de acessibilidade nos pavilhões I, II e área externa. Promovendo a modernização e ampliação da infraestrutura no Departamento de Ciências Humana- DCH Campus V - Santo Antônio de Jesus.

## Construção de Espaço Físico em Unidade Universitária

Em 2018, foram realizadas 10 obras em 08 municípios, considerando 02 obras em execução, 01 obra paralisada e 08 obras concluídas. A exemplo de Centro de Pesquisa em Ecologia e Recursos Hídricos construído e Espaço da UATI, Pavilhão de salas de aula, Residência Universitária, nos departamentos da UNEB.

**Quadro 28 – Atividades de construção, UNEB, 2018**

Data de Início	Objeto	Departamento	Status
25/11/2015	Construção do Centro de Pesquisa Informação em Educação	Campus XVI – Irecê	100% - Concluído 17/05/2018
16/05/2016	Construção do pavilhão de aulas	Campus XVII - Bom Jesus da Lapa	100% - Concluído 07/11/2018
29/01/2018	Conclusão da Construção do Centro de Pesquisa em Ecologia e Recursos Hídricos	Campus II - Alagoinhas	100% - Concluído 14/09/2018
18/12/2017	Construção de Residência Universitária	Campus VII - Senhor do Bonfim	100% - Concluído 10/12/2018
23/10/2017	Construção de três salas de aula	Campus X - Teixeira de Freitas	100% - Concluído 18/09/2018
11/01/2018	Conclusão do Pavilhão de 20 salas de aulas	Campus I - DCH I - Salvador	4,89%- Em andamento
22/01/2018	Construção de pavilhão de 11 salas de aula	Campus IV - Jacobina	98,10%- Em andamento
19/02/2018	Construção do espaço da UATI	Campus II - Alagoinhas	100% - Concluído 14/09/2018
17/05/2018	Construção de Muro	Campus IV – Jacobina Catuaba	100% - Concluído 15/08/2018
15/10/2018	Construção de um pavilhão com 20 salas de aula	DTCS III – Juazeiro	Em execução 10,40%

As construções realizadas beneficiaram cerca de 21.000 alunos, bem como a comunidade acadêmica no geral. Destacamos a conclusão da construção do Centro de Pesquisa em Ecologia e Recursos Hídricos no DCET II – Alagoinhas, construção de Residência Universitária no DEDC VII - Senhor do Bonfim, construção de 3 salas de aula no DEDC X - Teixeira de Freitas, conclusão de construção do pavilhão de aulas, DCHT XVII - Bom Jesus da Lapa Construção do espaço da UATI DEDC II – Alagoinhas, construção de um pavilhão com 20 salas de aula no DTCS III – Juazeiro executando, construção de pavilhão de 11 salas de aula no Catuaba IV – Jacobina.



## Construção do Pavilhão de 20 salas de aulas- Campus I - DCH I – Salvador.



A construção do Pavilhão de 20 salas no Campus I do Departamento de Ciências Humanas está sendo construído com instalações de acordo com as exigências da legislação sobre acessibilidade em prédios e espaços públicos, ampliando as instalações físicas de modo a atender às especificidades da educação superior correspondendo a meta do Progest.

# SISTEMA DE BIBLIOTECAS



O Sistema de Bibliotecas tem como objetivo assegurar o desenvolvimento do ensino, pesquisa e extensão com a manutenção e atualização do acervo de bibliotecas da Universidade. Esse sistema é composto por 24 bibliotecas instaladas nos *campi*, com atendimento a comunidade interna e externa da instituição. Com a atualização realizada nos acervos do Sistema de Bibliotecas da UNEB, assegurar a abertura para o público interno e externo, recebendo visitação de alunos, incentivando a leitura, através de feira do livro, promovida pela biblioteca com parceria de docentes e discentes.

**Tabela 17 - Serviços Realizados pelo SISB, UNEB, 2018**

Departamento	Formação de Usuários	Normalização De Trabalhos Acadêmicos
II – Alagoinhas	201	100
III - Juazeiro	-	52
DCH IV - Jacobina	40	05
DCH V – Santo Antônio de Jesus	190	36
DCH VI - Caetité	281	-
DEDC VII – Senhor do Bonfim	03	05
DEDC X - Teixeira De Freitas	90	-
DEDC XI – Serrinha	48	21
DEDC XII – Guanambi	-	24
DEDC XIII – Itaberaba	154	29
DEDC XIV – Conceição do Coité	38	-
DEDC XV – Valença	66	-
DCHT XVII – Bom Jesus da Lapa	117	-
DCHT XVIII – Eunápolis	56	07
DCHT XIX – Camaçari	70	02
DCHT XX – Brumado	90	-
DCHT XXIV – Xique-Xique	68	-
<b>Total</b>	<b>1.272</b>	<b>159</b>

Fonte: Sistema de Bibliotecas, 2018

**Tabela 18 - Acervo Bibliográfico do Campus I, UNEB, 2018**

Tipo	Títulos	Exemplares
Impresso	176.996	470.824
Material Adicional	13.547	36.920
<b>Total</b>	<b>190.543</b>	<b>507.744</b>

Fonte: SISB, 2018

A disponibilidade de exemplares físicos e virtuais para compor o acervo da Universidade, promove acesso à informação a toda população destas regiões.

**Tabela 19 – Acervo das Bibliotecas do Campus I, Quantitativo de Títulos e Exemplares por Curso UNEB, 2018**

Curso	Títulos	Exemplares
Ciências Sociais	8792	23.009
Filosofia	3.174	9.227
Psicologia	822	2.289
Pedagogia	4.040	10.196
Direito	1.592	3.051
Turismo e hotelaria	266	785
Ciências contábeis	3.932	9.746
Administração	1.558	4.953
História	1.809	3.425
Letras - língua portuguesa e literaturas	3.671	7.890
Letras - língua inglesa e literaturas	6.132	19.625
Letras - língua espanhola e literaturas	880	2.849
Sistemas de informação	461	1.344
Química	2.885	8.411
Engenharia de produção civil	2.367	8.305
Urbanismo	2.967	7.668
Design	231	814
Farmácia	1.935	7.529
Enfermagem	5.599	17.944
Nutrição	4.245	14.142
Fonoaudiologia	4.639	15.474
Fisioterapia	2.597	9.771
Comunicação social	387	1.131
<b>Total</b>	<b>56.189</b>	<b>189.578</b>

Fonte: SISB, 2018

O quantitativo de títulos em 2018 chega o total de 56.189, já os exemplares finalizam com o total de 189.578, por curso da UNEB, dando suporte informacional aos programas de ensino, pesquisa e extensão da instituição.



BEMB - Biblioteca C1 - SSA - Salão de Leitura

**Quadro 29 - Acervo das Bibliotecas do Interior, Quantitativo de Títulos e Exemplares por Curso UNEB, 2018**

<b>Campus</b>	<b>Curso</b>	<b>Nº de Título</b>	<b>Nº Exemplares</b>
Alagoinhas, Caetité, Senhor do Bonfim, Paulo Afonso, Barreiras Teixeira de Freitas	Ciências Biológicas	9.419	29.715
Alagoinhas, Jacobina, Teixeira de Freitas, Guanambi,	Educação Física	18.610	82.010
Alagoinhas, Jacobina, Santo Antônio, Teixeira de Freitas, Itaberaba, Conceição do Coité, Eunápolis	História	6.262	17.146
Alagoinhas, Jacobina, Santo Antônio de Jesus, Caetité, Teixeira de Freitas, Conceição do Coité	Letras Língua Inglesa e Literatura	15.474	59.249
Alagoinhas, Jacobina, Caetité, Barreiras, Teixeira de Freitas, Itaberaba, Conceição do Coité, Irecê, Eunápolis, Brumado, Ipiaú, Euclides Da Cunha, Seabra, Xique-Xique	Letras língua Portuguesa e Literatura	20.335	51.592
Alagoinhas, Caetité, Senhor do Bonfim, Paulo Afonso, Barreiras, Teixeira de Freitas,	Matemática	6.717	21.656
Juazeiro, Jacobina, Paulo Afonso, Itaberaba, Valença, Camaçari, Brumado	Direito	6.448	14.130
Juazeiro, Euclides da Cunha	Engenharia Agrônômica	125	262
Juazeiro	Jornalismo em Múltiplos Meios	3.691	10.084
Juazeiro, Senhor do Bonfim, Paulo Afonso, Barreiras, Teixeira de Freitas, Serrinha, Guanambi, - Itaberaba, Valença, Irecê, Bom J. da Lapa, Seabra	Pedagogia	7.092	6.608
Jacobina, Santo Antônio de Jesus, Caetité, Serrinha	Geografia	18.850	63.457
Santo Antônio de Jesus	Letras língua Espanhola e Literatura	2769	9963
Senhor do Bonfim, Barreiras Itaberaba, Camaçari	Ciências Contábeis	4.935	13.839
Senhor do Bonfim, Guanambi	Enfermagem	4.317	13.528
Paulo Afonso, Xique-Xique	Engenharia de Pesca	1.012	3.740
Santo Antônio de Jesus, Serrinha, Guanambi, Bom J. da Lapa, Eunápolis, Ipiaú	Administração	1.732	6.608
Conceição de Coité	Comunicação Social-Rádio e TV	1.435	5.050
Eunápolis	Turismo	222	789
<b>Total</b>		<b>127.408</b>	<b>401.442</b>

Fonte: SISB, 2018

**Compromisso: 10 - Promover a modernização e ampliação da infraestrutura das universidades estaduais, observando parâmetros técnicos.**

Execução Física					Execução Orçamentária/Financeira			
Ação (Código e descrição)	Produto	Previsto	Realizado	Concluído	Orçado inicial (R\$)	Orçado atual (R\$)	Empenhado (R\$)	Pago (R\$)
7871- Recuperação de Unidade Universitária	853 - Unidade universitária reformada	30	30	30	5.734.000	2.778.509	2.778.496	2.778.496

**Ações PROGEST** **Meta Progest**

Aprimorar a infraestrutura das residências universitárias em todos os campi.

Meta 39

**Compromisso: 10 - Promover a modernização e ampliação da infraestrutura das universidades estaduais, observando parâmetros técnicos.**

Execução Física					Execução Orçamentária/Financeira			
Ação (Código e descrição)	Produto	Previsto	Realizado	Concluído	Orçado inicial (R\$)	Orçado atual (R\$)	Empenhado (R\$)	Pago (R\$)
7863 - Construção de Espaço Físico em Unidade Universitária	846 - Espaço físico universitário construído	17	17	08	14.000.000	3.343.812	3.337.884	3.320.394

**Ações PROGEST** **Meta Progest**

Implantar, até o final da vigência do PDI, sedes próprias nos campi universitários que não disponham destas instalações.

Meta 39

Criar programa de obras e serviços, alinhado às demandas estruturais de qualificação do ensino e pesquisa.

Meta 39

Alocar dotação orçamentária regular para construção, ampliação, preservação e conservação da integridade física dos bens imóveis da instituição, em consonância com as demandas acadêmicas e administrativas

Meta 39

Promover adequação às normas de segurança patrimonial nas atividades de vigilância, imagem e transmissão eletrônica de mensagens e deslocamentos de pessoas								Meta 39
Adequar as instalações de acordo com as exigências da legislação sobre acessibilidade em prédios e espaços públicos								Meta 40
Apresentar um programa de preservação do ambiente de trabalho e instalações físicas								Meta 42
<b>Compromisso: 12- Promover consolidação de ampliação de ações de ensino, pesquisa e extensão nas universidades estaduais.</b>								
<b>Execução Física</b>					<b>Execução Orçamentária/Financeira</b>			
<b>Ação (Código e descrição)</b>	<b>Produto</b>	<b>Previsto</b>	<b>Realizado</b>	<b>Concluído</b>	<b>Orçado inicial (R\$)</b>	<b>Orçado atual (R\$)</b>	<b>Empenhado (R\$)</b>	<b>Pago (R\$)</b>
6913 - Atualização do Acervo do Sistema de Bibliotecas Universitárias	2137 - Acervo universitário atualizado	01	01	01	830.000	18.575	18.573	18.573
<b>Ações PROGEST</b>								<b>Meta Progest</b>
Disponibilizar exemplares físicos e virtuais para compor o acervo da Universidade								Meta 43

# PLANEJAMENTO E AVALIAÇÃO



## Planejamento Institucional Universitário

A instabilidade econômica, protagonista do contingenciamento de recursos para o setor público tem exigido dos gestores estratégias para o enfrentamento deste momento e adotar medidas para qualificar a execução das despesas orçamentárias. Neste sentido, a PROPLAN tem procurado estabelecer conexões com as demais unidades administrativas da UNEB, com o intuito de atender as demandas da gestão universitária sob a perspectiva de controle do uso dos recursos. Assim, em 2018, a PROPLAN promoveu encontros para: a) Elaboração do orçamento participativo, com entidades representativas de classe (docentes, técnicos servidores e discentes) e departamentos; b) Em articulação com a Secretaria de Avaliação Institucional (SEAVI) promoveu atualização do Plano de Desenvolvimento Institucional (PDI) 2017-2021; c) Promoveu a apuração de metas físicas e financeiras para atender exigências da Secretaria Estadual de Educação (SEC) e Secretaria de Planejamento (SEPLAN) para o cumprimento do princípio da transparência constante da lei de responsabilidade fiscal;

**Tabela 20 - Valores Globais Liberados para os Departamentos, UNEB, 2018**

Departamentos	1º quadrimestre	2º quadrimestre	3º quadrimestre
DCV I - Salvador	141.950,00	190.213,00	133.600,00
DCH I – Salvador	252.210,00	191.971,52	147.840,00
DEDC I - Salvador	225.010,00	122.921,19	109.280,00
DCET I - Salvador	226.550,00	162.710,00	122.240,00
DEDC II - Alagoinhas	189.490,00	111.059,97	111.520,00
DCET II - Alagoinhas	237.830,00	112.562,08	87.360,00
DTCS II - Juazeiro	241.400,00	168.273,89	136.480,00
DCH III - Juazeiro	243.950,00	116.810,89	90.720,00
DCH IV - Jacobina	241.720,00	197.730,40	138.880,00
DCH V - Santo Antônio de Jesus	231.690,00	92.276,80	136.960,00
DCH VI - Caetité	238.280,00	178.703,85	129.440,00
DEDC VII - Senhor do Bonfim	242.700,00	125.728,99	132.000,00
DEDC VIII - Paulo Afonso	303.110,00	182.983,57	133.600,00
DCH IX - Barreiras	303.790,00	200.918,20	151.680,00
DEDC X - Teixeira de Freitas	235.960,00	191.124,20	134.240,00
DEDC XI - Serrinha	222.870,00	125.062,20	87.840,00
DEDC XII - Guanambi	232.900,00	170.317,47	121.920,00
DEDC XIII - Itaberaba	213.520,00	131.490,99	97.280,00

<b>Departamentos</b>	<b>1º quadrimestre</b>	<b>2º quadrimestre</b>	<b>3º quadrimestre</b>
DEDC XIV - Conceição do Coité	174.590,00	135.767,20	103.680,00
DEDC XV - Valença	109.421,71	79.346,14	60.640,00
DCHT XVI - Irecê	117.559,97	84.578,60	68.320,00
DCHT XVII - Bom Jesus da Lapa	163.518,26	100.115,73	71.520,00
DCHT XVIII - Eunápolis	174.760,00	108.032,24	85.600,00
DCHT XIX - Camaçari	131.600,00	82.727,06	78.880,00
DCHT XX - Brumado	96.410,00	63.361,77	62.240,00
DCHT XXI - Ipiaú	99.450,00	53.103,01	45.760,00
DCHT XXII - Euclides da Cunha	103.020,00	66.567,17	47.840,00
DCHT XXIII - Seabra	101.460,00	63.231,18	49.120,00
DCHT XXIV - Xique-Xique	141.950,00	52.762,72	57.120,00
<b>Total</b>	<b>5.638.669,94</b>	<b>3.662.452,03</b>	<b>2.933.600,00</b>

Fonte: PROPLAN, 2018

Nesse exercício de 2018, foram disponibilizados recursos referentes à concessão liberada para os Departamentos, a fim de atender às demandas diversas da comunidade acadêmica, voltadas ao funcionamento das atividades de graduação, pesquisa, extensão e pós-graduação, desenvolvidas por essas unidades gestoras, no montante de R\$ 12.234.721,97 (Doze milhões duzentos e trinta e quatro mil, setecentos e vinte e um reais e noventa e sete centavos), correspondente aos recursos do Grupo 3 – Outras Despesas Correntes.

## **Programas e Projetos Especiais**

### **Quadro 30 – Atividades Desenvolvidas pela Gerência de Programas e Projetos Especiais, UNEB, 2018**

<b>Atividade/Evento</b>
Divulgação de Editais das Fontes Financiadoras de Projetos
Assessoramento às Unidades Organizacionais da UNEB, na elaboração e submissão de projetos para captação de recursos.
Desenvolvimento de análise das ações na Universidade junto à proposta do PPA Participativo para as UEBA's
Elaboração de proposta de reformulação da Resolução 1301/2017 referente ao Planejamento Orçamentário Participativo
Articulação com a PGDP referente à estruturação de capacitação interna na Proplan sobre captação de recursos externos para posterior elaboração de cartilha aos departamentos, NUPEs, Pró-Reitorias e demais unidades da Uneb
Acompanhamento e despacho de processos
Elaboração de relatórios internos

Fonte: Gerência de Programas e Projetos Especiais, 2018



## Avaliação Institucional

A Secretaria Especial de Avaliação Institucional (SEAVI) tem por finalidade apresentar diretrizes para processos de avaliação acadêmica, bem como oferecer apoio técnico à gestão universitária em articulação com as Pró-Reitorias, Departamentos e setores que integram a UNEB. Essa articulação se viabiliza por meio da sistematização e disponibilização de informações, dados e instrumentos necessários à melhoria do desempenho e dos processos de gestão acadêmica e organizacional.

A SEAVI concebe e desenvolve o Programa de Reorganização da Base de Dados e Reorientação de Procedimentos Acadêmicos, cujas finalidades destacam-se, entre outras: fornecer subsídios aos processos avaliativos no âmbito da UNEB; estimular a participação de gestores e da comunidade acadêmica nos processos de avaliação; oferecer apoio acadêmico e técnico às Pró-reitorias, departamentos e demais setores, no desenvolvimento de processos avaliativos, planejamento e de gestão organizacional

### Quadro 31 - Atividades Desenvolvidas pela SEAVI, UNEB, 2018

Atividades/aspectos relevantes
Coordenação do processo de Autoavaliação institucional em articulação com a CPA
Coordenação da participação da UNEB no Censo da Educação Superior 2018/INEP
Sistematização do Anuário "Uneb em dados 2018 - Base 2017".
Consolidação do Programa de Reorganização e Reorientação dos Procedimentos Acadêmicos
Coordenação da participação da UNEB no ENADE 2018/INEP
Elaboração, impressão e publicação do Boletim para o ENADE 2018
Desenvolvimento de indicadores de funcionamento dos cursos.
Difusão do Portal de Avaliação e Gestão Acadêmica
Elaboração de estudos sobre evasão discente
Apoio acadêmico para planejamento e avaliação dos Departamentos
Elaboração e desenvolvimento de indicadores para acompanhamento dos cursos.
Elaboração de diagnóstico sobre os indicadores oficiais de avaliação dos cursos.

Fonte: SEAVI, 2018

Compromisso: 12 - Promover consolidação e ampliação de ações de ensino, pesquisa e extensão nas universidades estaduais.								
Execução Física					Execução Orçamentária/Financeira			
Ação (Código e descrição)	Produto	Previsto	Realizado	Concluído	Orçado inicial (R\$)	Orçado atual (R\$)	Empenhado (R\$)	Pago (R\$)
6961 - Avaliação Institucional	1331 - Avaliação institucional realizada	08	08	08	200.000	58.526	58.525	55.125
<b>Ações progest:</b>								
Difundir procedimentos, informações e dados gerados pelo sistema acadêmico da Universidade.								Meta 44
Ampliar encontros de trabalho sobre avaliação institucional com os diretores de departamentos e coordenadores de colegiado de cursos.								Meta 44
Fornecer apoio acadêmico para planejamento e avaliação dos departamentos.								Meta 44
Produzir e publicar o Anuário Uneb em Dados.								Meta 44
Desenvolver material de apoio à gestão acadêmica dos cursos, a partir das funcionalidades do Sistema Sagres.								Meta 44
Elaborar e difundir cartilhas sobre avaliação e desenvolvimento de indicadores para acompanhamento dos cursos.								Meta 44
Recompor a CPA e dinamizar seu funcionamento.								Meta 45
Apoiar o processo de autoavaliação institucional.								Meta 45
Promover diagnóstico sobre evasão dos cursos.								Meta 45
Difundir Portal de Avaliação e Gestão Acadêmica.								Meta 46
Consolidar a reorganização da base de dados acadêmicos.								Meta 46
Promover encontros de trabalho para atualização dos coordenadores de colegiados e acadêmicos								Meta 46
Elaborar e difundir Boletim para o ENADE por área de conhecimento.								Meta 47
Intensificar as campanhas de participação no ENADE.								Meta 47
Produzir diagnósticos sobre oferta de cursos por Território de Identidade.								Meta 47

Execução Física					Execução Orçamentária/Financeira			
Ação (Código e descrição)	Produto	Previsto	Realizado	Concluído	Orçado inicial (R\$)	Orçado atual (R\$)	Empenhado (R\$)	Pago (R\$)
7952 - Modernização do Processo de Gestão Administrativa da Universidade	96L0 - Processo de gestão modernizado	4	4	4	1.000.000	393.753	393.749	393.749
<b>Ações progest:</b>								
Prover suporte técnico ao processo de desenvolvimento de uma gestão mais eficiente e efetiva em curto, médio e longo prazo.								Meta 44
Incrementar o sistema de matrícula online da Pós-Graduação.								Meta 45
Incrementar o sistema de registro e emissão de diplomas e certificados, descentralizando ações para as secretarias acadêmicas.								Meta 46
Prover suporte técnico ao processo de desenvolvimento de uma gestão mais eficiente e efetiva em curto, médio e longo prazo.								Meta 48
Execução Física					Execução Orçamentária/Financeira			
Ação (Código e descrição)	Produto	Previsto	Realizado	Concluído	Orçado inicial (R\$)	Orçado atual (R\$)	Empenhado (R\$)	Pago (R\$)
1906 - Apoio à Implantação de Cursos de Pós-Graduação	1677 - Apoio técnico-financeiro realizado	2	2	2	30.000	39.686	39.685	39.685
<b>Ações progest:</b>								
Promover avaliação da manutenção da oferta de cursos.								Meta 45
Execução Física					Execução Orçamentária/Financeira			
Ação (Código e descrição)	Produto	Previsto	Realizado	Concluído	Orçado inicial (R\$)	Orçado atual (R\$)	Empenhado (R\$)	Pago (R\$)
4528 - Planejamento Institucional Universitário	1547 - Ação de planejamento institucional	10	10	10	60.000	2.646.992	2.504.192	2.504.192

	realizada							
<b>Ações progest:</b>								
Implementar o processo de elaboração da proposta orçamentária anual, em consonância com o PDI, por meio da sistemática de orçamento participativo, conforme Resolução do CONSU								Meta 49
Implementar a avaliação de resultados de desempenho da Universidade com ênfase no Plano Plurianual (PPA) e Lei Orçamentária Anual (LOA).								Meta 49
Difundir a importância da utilização dos sistemas informatizados de planejamento e orçamento que auxiliem na tomada de decisão sobre o desenvolvimento institucional.								Meta 49
Compor o Comitê Permanente de Acompanhamento do Desenvolvimento Institucional.								Meta 50
<b>Execução Física</b>					<b>Execução Orçamentária/Financeira</b>			
<b>Ação (Código e descrição)</b>	<b>Produto</b>	<b>Previsto</b>	<b>Realizado</b>	<b>Concluído</b>	<b>Orçado inicial (R\$)</b>	<b>Orçado atual (R\$)</b>	<b>Empenhado (R\$)</b>	<b>Pago (R\$)</b>
6959 - Articulação Interinstitucional Universitária	1333 - Ação de articulação interinstitucional implementada	4	4	4	90.000	15.710	15.709	15.709
<b>Ações progest:</b>								
Elaborar projetos destinados à obtenção de fontes alternativas de financiamento.								Meta 50

# ASSISTÊNCIA ESTUDANTIL



## Assistência ao Estudante Universitário

Em 2018, a Pró-Reitoria de Assistência Estudantil atendeu 1.150 alunos em 24 municípios de 19 territórios de identidade com destaque à participação de 257 estudantes em eventos de natureza científica e cultural, da realização de 303 atendimentos biopsicossociais e pedagógicos, bem como, foram beneficiados com a manutenção e qualificação de 33 residências universitárias, apoio com a concessão de passagens aéreas e terrestres, oriundas de alguns departamentos da UNEB, para participação em eventos e locação de ônibus para estudantes de diversos departamentos para participarem de eventos na Bahia e outros Estados.

A assistência faz-se necessária para tornar possível a formação de estudantes vinculados a cada curso com suas especificidades formativas é vinculada com a função precípua da Instituição: a formação científica e profissional. Esse desafio é entrelaçado com os desafios do contexto atual que se configura como complexo e requer de nós muita disposição ao diálogo e construção de muitas parcerias. Assistência Estudantil que permita a promoção de programas e projetos institucionais de permanência de estudantes de forma que possam assegurar a igualdade sob todos os grupos sociais vulneravelmente desassistidos.

Ocorreu, também, o *Simpósio Diálogos sobre suicídio no contexto universitário*, organizado pela EMAE, junto à PRAES, discutindo essa temática que tem emergindo de forma significativa nas questões de sofrimento psíquico dos estudantes. O evento foi bem avaliado pelos participantes, contando com uma mesa de palestrantes com experiência sobre o tema e que trouxeram importantes contribuições.

A UNEB dispõe de 33 Residências estudantis, sendo 28 alugadas e 5 próprias, atendendo num total de 590 estudantes, conforme gráfico abaixo:

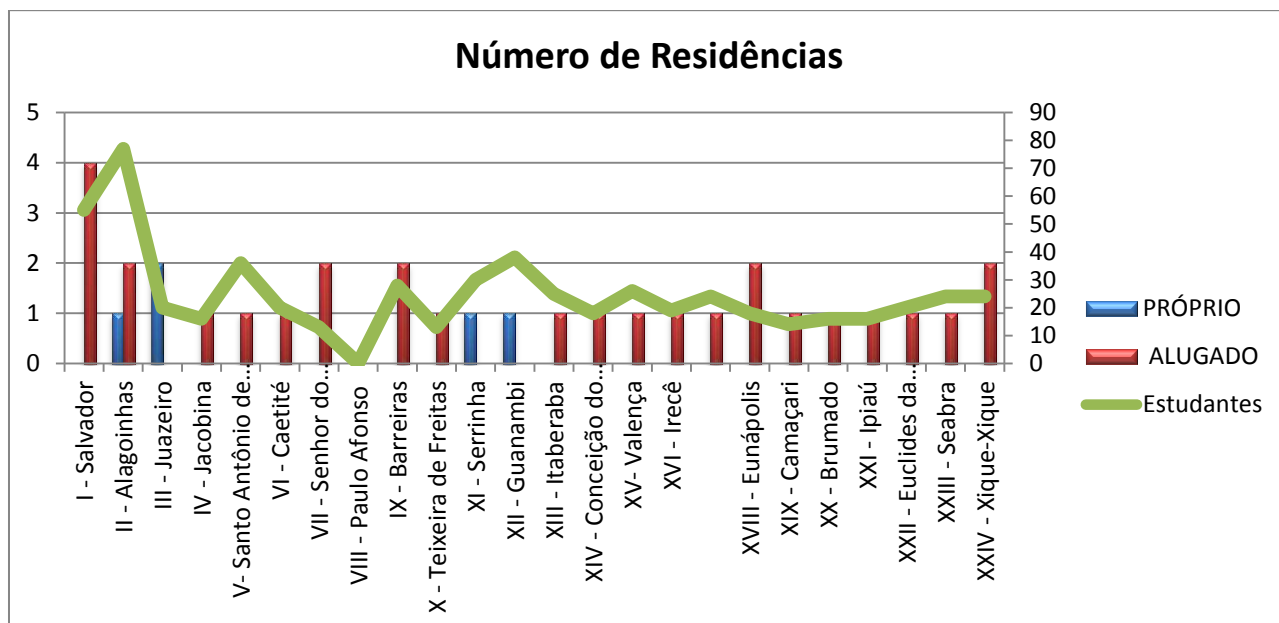

Fonte: Coordenação das Residências Universitárias/PRAES, 2018

### Concessão de Bolsa de Assistência ao Estudante Universitário

As bolsas auxílio tem por objetivo o custeio de despesas para permanência do estudante regularmente matriculado em curso de graduação da UNEB, desde que não tenha concluído qualquer outro curso de nível superior, e que esteja comprovadamente em situação de vulnerabilidade socioeconômica.

O gráfico abaixo representa como os departamentos receberam as bolsas de auxílio em suas três modalidades em 2018.

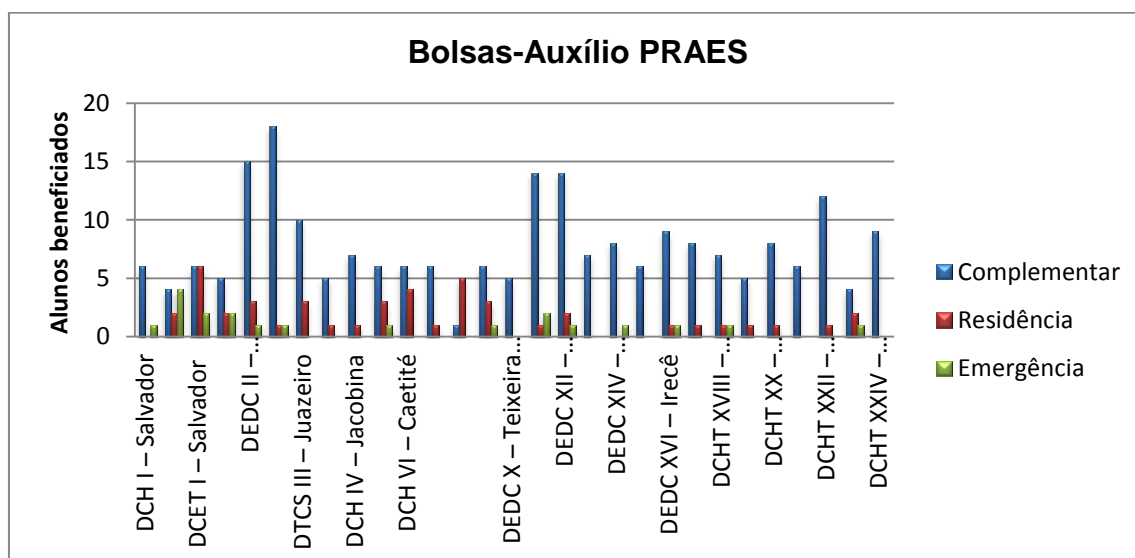

Fonte: PRAES, 2018

Compromisso: 08 - Fortalecer a alfabetização e a educação de jovens, adultos e idosos que não concluíram a educação básica no tempo correto.

Execução Física					Execução Orçamentária/Financeira			
Ação (Código e descrição)	Produto	Previsto	Realizado	Concluído	Orçado inicial (R\$)	Orçado atual (R\$)	Empenhado (R\$)	Pago (R\$)
6910 - Assistência ao Estudante Universitário	Assistência ao estudante universitário prestada	2.450	755	755	1.250.000	2.536.496	684.016	684.016
<b>Ações PROGEST</b>								<b>Meta Progest</b>
Aprimorar e ampliar as ações desenvolvidas pela Equipe Multidisciplinar de Atenção ao Estudante e à Assistência Biopsicossocial.								52
Ampliar a promoção e participação de estudantes em eventos								53
Incrementar as normas e procedimentos de gestão para as residências universitárias								54
Difundir as campanhas voltadas para o acolhimento de discentes em situação de vulnerabilidade social								57
Ação (Código e descrição)	Produto	Previsto	Realizado	Concluído	Orçado inicial (R\$)	Orçado atual (R\$)	Empenhado (R\$)	Pago (R\$)
6956 - Concessão de Bolsa de Assistência ao Estudante Universitário	Bolsa de assistência ao estudante universitário concedida	1.100	619	619	2.750.000	2.494.200	2.494.200	2.493.700
<b>Ações PROGEST</b>								<b>Meta Progest</b>
Incrementar o programa de bolsa de assistência social								53

# RESPONSABILIDADE SOCIAL E AÇÕES AFIRMATIVAS



## Ações afirmativas

A consolidação das atividades desenvolvidas pela Pró-reitoria de Ações Afirmativas fortalecem as políticas desta temática planejadas para a Universidade para o período de 2018, dentre elas destacamos:

**Reformulação do Sistema de Cotas da UNEB** – Objetivo de ampliar os grupos sociais atendidos pelo Sistema de Cotas; aperfeiçoar mecanismos de acompanhamento e validação dos requisitos para acesso pelo Sistema de Cotas.

**Constituição de Grupo de Trabalho para implementação do Comitê de Acompanhamento do Acesso ao Sistema de Cotas da UNEB** - Objetivo de implementar o Comitê de Acompanhamento do Acesso ao Sistema de Cotas da UNEB; elaborar critérios e metodologias para realizar o acompanhamento, a avaliação e o assessoramento do acesso ao sistema de cotas.

**Instituição de Comissão Interinstitucional “UNEB sem Violências”** - Objetivo de elaborar propostas que contribuam com a reversão de todas as formas de violência e discriminações incidentes sobre a comunidade da instituição, assim como de seus efeitos negativos.

**Política de Inclusão e Acessibilidade, em parceria com o NEDE** - Objetivo de elaborar a Política de Inclusão e Acessibilidade da UNEB.

**Elaboração do projeto “Ancestralidade e diferença em experiências formativas do Programa de Licenciaturas Quilombolas submetido a Edital Universal do CNPq** - Objetivo de propor o desenho curricular para o Programa de Licenciaturas Quilombolas da Universidade do Estado da Bahia a partir dos cenários formativos construídos em Grupos de Experiência, constituídos por movimentos de diálogo envolvendo a academia e os movimentos sociais, pautados pela ancestralidade e diferença como princípios para práticas curriculares em formação de professores.

As ações desenvolvidas pelo Centro de Estudos de Gênero e Sexualidade (CEGRES/Diadorim) objetivaram ampliar a Pesquisa e Extensão nas áreas de gênero, raça/etnia e sexualidade, envolvendo para tanto o corpo acadêmico da Universidade. Como parte das estratégias de articulação de seus projetos



Diadorim buscou estreitar os laços entre a Universidade do Estado da Bahia e os movimentos sociais ligados à questão de gênero, LGBT e Étnico racial, dentre eles:

- Projeto de Curso de Especialização em Gênero, Raça/Etnia e Sexualidades na formação de educadoras/es;
- PIBID diversidade "Diversidade, Docência e Pesquisa na Educação Básica";
- Maio da Diversidade.
- Eventos importantes foram promovidos durante o ano:
- VI ENLESBI – VI Encontro de Mulheres Lésbicas e Bissexuais da Bahia.
- X SENALESBI - Seminário Nacional de Lésbicas e Mulheres Bissexuais
- Roda de Conversa: Juventude e Cidadania LGBT
- Roda de Conversa: Políticas Afirmativas para Pessoas Trans na UNEB
- Roda de Conversa: "Discutindo Lesbianidades"

### Assistência médica e odontológica

O principal objetivo Serviço Médico, Odontológico e Social (SMOS) é realizar atividades de assistência médica, psicológica, odontológica, de enfermagem aos docentes, discentes e técnicos, bem como aos dependentes dos servidores da Uneb, realizando 8.044 atendimentos.

O SMOS, através dos seus profissionais de saúde, desenvolve atividades e clínicas que abrangem a prevenção de doenças e a promoção da saúde aos estudantes, aos servidores da UNEB e seus dependentes, bem como a participação direta em campanhas de saúde pública, visando, por exemplo, a vacinação de pessoas contra a gripe assim como da campanha contra o câncer de mama implementada, a partir da campanha do “Outubro Rosa”. Essa participação evidencia o caráter social do trabalho prestado pela Uneb à comunidade carente dos bairros que se situam no entorno da universidade.

**Tabela 21 – Atendimento Médico Realizado, Uneb, 2018**

Especialidade	Docentes	Alunos	Técnicos	Dependentes Servidores	Alunos da Uati	Comunidade Externa	Total
Ginecologia	07	805	66	34	23	91	1.026
Odontologia	31	1.619	243	169	13	282	2.371
Enfermagem	116	702	259	22	431	592	2.122
Fisioterapia	05	67	110	108	567	262	1.119
Psicologia	34	537	90	42	35	31	756
Nutrição	06	486	51	27	38	42	650
<b>Total Geral</b>	<b>199</b>	<b>4.216</b>	<b>819</b>	<b>402</b>	<b>1.107</b>	<b>1.300</b>	<b>8.044</b>

Fonte: SMOS/UNEB, 2018

Compromisso: 08 - Fortalecer a alfabetização e a educação de jovens, adultos e idosos que não concluíram a educação básica no tempo correto.								
Execução Física					Execução Orçamentária/Financeira(R\$)			
Ação(Cód. e descrição)	Produto	Previsto	Realizado	Concluído	Orçado inicial	Orçado atual	Empenhado	Pago
6053 - Assistência Médica e Odontológica	Assistência médico-odontológica realizada	7.000	7.000	7.000	950.000	64.841	64.839	64.839
<b>Ações PROGEST</b>								<b>Meta Progest</b>
Ampliar a participação da Universidade nas campanhas/eventos de cunho social (outubro rosa, novembro azul, entre outras).								<b>58</b>
Ação(Cód. e descrição)	Produto	Previsto	Realizado	Concluído	Orçado inicial	Orçado atual	Empenhado	Pago
6957 - Realização de Programa e Projeto de Ações Afirmativas	Programa/projeto de ações afirmativas realizado	06	06	06	200.000	49.646	49.645	49.645
<b>Ações PROGEST</b>								<b>Meta Progest</b>
Promover campanhas que estimulem a igualdade de oportunidades e o combate ao preconceito racial, étnico, religioso e de gênero.								<b>59</b>
Realizar pesquisas e avaliações relativas ao sistema de cotas.								<b>59</b>
Aprimorar o sistema de cotas com a finalidade de viabilizar a permanência dos discentes cotistas.								<b>59</b>
Estimular o debate sobre ações afirmativas na comunidade acadêmica								<b>59</b>
Ação(Cód. e descrição)	Produto	Previsto	Realizado	Concluído	Orçado inicial	Orçado atual	Empenhado	Pago
2056 – Concessão de Bolsa de Pesquisa e Extensão para Estudante Cotista	Bolsa de pesquisa e extensão concedida	100	82	82	800.000	227.200	227.200	227.200

# COMUNICAÇÃO E CULTURA

## Ações de Comunicação, Cultura e Arte

A UNEB vem consolidando sua política de comunicação e informações institucionais em todas as suas dimensões. A política de comunicação consiste em aprimorar e divulgar as múltiplas ações que ocorrem no âmbito da instituição, por meio da TV UNEB, PORTAL da TRANSPARÊNCIA e outros canais, com colaboração da comunicação acadêmica.

**Quadro 32 - Projetos e Atividades Realizadas pela Ascult , UNEB,2018**

Projetos / Atividades
Realização do V EXPOTUDO “Sem você meu amor, eu não sou ninguém”, “Sem cultura, meu amor, nós não somos ninguém”, no período de 02 a 04/05/18
Realização do I Fórum de Artes: Ensino e Formação Docente na UNEB – FAE
I Fórum de Artes: Ensino e Formação Docente na UNEB – FAE
IX Encontro de Baiano de Gestores Municipais de Assistência Social
Comemoração do Dia das Mães - UATI
Apoio na organização do VIII Encontro de Turismo de Base Comunitária e Economia Solidária (ETBCES)
Solenidade de Formatura do Curso de Serviço Social - FBB
Bienal Azul do DEDC I: Congresso Internacional, Seminário de educação Bilíngue para Surdos
Seminário Comemorativo ao dia do Assistente Social
Integração Arte Vida: família-escola
Festa junina no Nordeste
II Simpósio Baiano de Inovação (bio)farmacêutica
Solenidade de Formatura do Curso de Nutrição da UNEB
Solenidade de Formatura do Curso de Psicologia da UNEB
Solenidade de Formatura do Curso de Comunicação Social – Relações Públicas da UNEB
Aula Magna do semestre 2018.1 do Departamento de Ciências da Vida
II Jornada Acadêmica de Pesquisa e Extensão Universitária
Solenidade de Formatura do Curso de Fonoaudiologia da UNEB
Fórum de Educação Inclusiva: Violência, Deficiência e Direitos Humanos
II Encontro Baiano de Educação do Campo
II Encontro Junguiano da UNEB
Solenidade de Posse dos Diretores de Departamentos da UNEB
Projeto Choro Cantado
Exibição do curta metragem “MISTÉRIO DO PLANETA”
Solenidade de Formatura Unificada Hélio Rocha
VIII Encontro de Turismo de Base Comunitária e Economia Solidária (ETBCES)
Solenidade de Formatura do Curso de Administração da UNIME

Projetos / Atividades
Apoio ao Grupo de Pesquisa GUILDA, composto pelos alunos de Designer do Departamento de Ciências Exatas e da Terra do Campus I
Participação da professora Edineiram Maciel como palestrante no “III Colóquio Nacional de Educação Musical”
Participação no Curso de Elaboração de Termo de Referência, realizado no prédio da Vice-Governadoria (Centro Administrativo)
Participação na “Roda de Conversa” do Curso de Licenciatura em Música EAD da UNEB
Reunião de planejamento com a Rede de Projetos orquestrais da Bahia, com o Coordenador de Cultura da SECULT/BAHIA (Sandro Magalhães)
Reunião do Conselho Municipal de Política de Cultura (CMPC), no Teatro Gregório de Mattos
VIII SENGEP – Seminário de Engenharia de Produção Civil da UNEB/DCET I
“Cerimônia do Jaleco”
Encontro com a Coordenadora do Projeto Narradores do Recôncavo, UNEB-Campus V
Oficina do Conselho Municipal de Política Cultural de Salvador (CMPC)
Representação da UNEB pela Assessora Especial de Cultura e Artes no Lançamento de livro coletivo da Editora EDUNEB, no Teatro Castro Alves (TCA)
Reunião da Comissão do Plano Municipal de Cultura (PMC)
Reunião com o Gabinete da Reitoria, Pró-Reitora de Ensino de Graduação, Coordenador da Unidade Acadêmica de Educação à Distância, Pró-Reitora de Planejamento e o Gerente do setor de Contratos da UNEB
Reunião com a Gerência de Informática (GERINF)
Reunião Ordinária do Conselho Municipal de Política Cultural de Salvador (CMPC)
Apoio ao Coletivo Arte e Cultura do Cabula (CULTARTE)

Fonte: ASCULT, 2018

A UNEB desenvolve ações voltadas para atividades de cultura e artes em seus diversos *campi*, a partir da atuação da Assessoria especial de Cultura e artes (ASCULT). O Setor busca definir, de forma conjunta e democrática, gradativamente, as prioridades de uma política pública de cultura e artes para a Universidade.

Os projetos desenvolvidos pela ASCULT, UNEB em 2018 atingiu 200 beneficiários da comunidade interna e externa com o projeto V EXPOTUDO, já o programa Especial de Licenciatura em Música, na modalidade Educação a Distância (EaD) com o número de 180 beneficiados sendo o público interno e externo.

**Quadro 33 - Projetos Desenvolvidos pela ASCULT, UNEB, 2018**

Projeto	Objetivo	Unidade atendida
Elaboração do Curso de Graduação de Artes em regime de Licenciatura	Criar Curso de Graduação de Licenciatura em Teatro, considerando a criação desta licenciatura em Teatro como um ato político de extrema relevância para a legitimação da cultura e da formação docente no âmbito universitário	I - Salvador
V EXPOTUDO - “Sem	Apresentar ao público interno, a sua comunidade	I - Salvador

<p>“você meu amor, eu não sou ninguém”, “Sem cultura, meu amor, nós não somos ninguém”</p>	<p>de entorno e à cidade em geral a diversidade da atual produção formativa em artes, cultura, economia criativa e sustentabilidade – oriunda, apoiada e/ou incentivada pela UNEB</p>	
<p>Programa Especial de Licenciatura em Música, na modalidade Educação a Distância (EaD)</p>	<p>Formar Professores de Música para atender à Educação Básica do Estado</p>	<p>Salvador, Caetité, Irecê, Senhor do Bonfim e Teixeira de Freitas</p>



## Editora da Universidade do Estado da Bahia

A editora universitária é um órgão suplementar, de natureza interdisciplinar, da Universidade do Estado da Bahia (UNEB), portanto, está serviço do seu desenvolvimento institucional e consolidação da sua função social que envolve:

- ✚ Formar profissionais e cidadãos críticos, reflexivos, éticos, investigativos, comprometidos com o desenvolvimento e o bem-estar da sociedade;
- ✚ Produzir conhecimento mediante a pesquisa e garantir sua disseminação;
- ✚ Apoiar, de forma solidária, por meio da extensão, a resolução dos problemas da exclusão e da discriminação social, assegurando a emancipação dos atores envolvidos.

Buscando desempenhar o seu papel como Editora de uma universidade pública e continuar com o propósito de contribuir ativamente para o desenvolvimento institucional da Universidade e para a consolidação da sua função social, a Editora da UNEB tem procurado, em todas as suas ações, estabelecer-se nesse universo de construção de saberes significativos, de forma mais abrangente, primando por uma publicação de qualidade reconhecida e capaz de envolver a produção científica da Universidade em suas diversas áreas de conhecimento. Em 2018 tivemos conclusão de 5 títulos impressos, 5 livros publicados além da participação e/ou organização de 23 eventos diversos tais como: feiras, reuniões, seminários, simpósios, aula

inaugural etc, beneficiando a comunidade acadêmica. Localizados no território Metropolitana de Salvador.

**Quadro 34 - Participação em Eventos da EDITORA, UNEB, 2018**

<b>Evento</b>	<b>Data</b>	<b>Local</b>
I Seling	15 a 17/05/18	Prédio da Pós-Graduação - Campus I
V Workshop da pós-graduação	23 a 25/05/18	-
III Festival das Culturas da Unilab	23 a 25/05/18	Campus dos Malês – São Francisco do Conde/BA
IV Salón Iberoamericano del Libro Universitario	29/05/18	
VIII Encontro de turismo de Base comunitária e Economia Solidária (ETBCES)	09 a 15/07/18	DCV I - Salvador
Encontro de Planejamento e Formação de docentes em Libras	25 a 27/07/18	-
IV Seminário ForTEC	31/07 e 01/08/18	Teatro UNEB / BA
25ª Bienal Internacional do Livro de São Paulo	03 a 12/08/18	Anhembi / SP
XIV ENECULT	7 a 10/08/18	Teatro ACBEU / BA
II Flipelô	8 a 12/08/18	Salvador – Ba
II Seminário Internacional Educação, Políticas Públicas e Desenvolvimento Social	15 e 16/08/18	Campus XI, em Serrinha/BA
II Encontro Baiano de Educação do Campo	15 a 17/08/18	Teatro UNEB / BA
Lançamento coletivo	22/08/18	Teatro Castro Alves, em Salvador
Curso de Extensão Leitura e Escrita	27/08/18	-

Fonte: Eduneb, 2018

## EDUNEB REALIZOU LANÇAMENTO COLETIVO NO MUSEU GEOLÓGICO DA BAHIA



A Editora da Uneb realizou no dia 17 de dezembro de 2018, no MUSEU GEOLÓGICO DA BAHIA, o lançamento coletivo de doze títulos. Os livros tratam de assuntos diferentes e representam a mais recente produção de pesquisadores nas áreas de Saúde, Ciências Humanas, Sociais, Letras e Educação.

**Tabela 22 - Número de Exemplares Impressos por Título, Uneb, 2018**

Título	Maio	Junho	Julho	Agosto
Contra o Golpe	-	-	-	150
BAHIA: escravidão, pós-abolição e comunidades quilombolas	-	-	200	-
Deoscoredes Maximiliano Dos Santos - Mestre Didi: o reverberar ancestral africano-brasileiro	-	-	-	300
Direitos Dos Povos De Terreiro	-	-	-	300
AKPALÔ: compondo linguagens africano-brasileiras para o currículo da educação infantil de Santo Amaro de Ipitanga	-	-	-	300
Gurgalha: um coronel e seus dependentes no sertão baiano (Morro-do-Chapéu, Século XIX)	-	-	-	300
<b>Total</b>	-	-	<b>200</b>	<b>1.350</b>

Fonte: Editora, 2018

**Vitrine EDUNEB, a cada 15 dias uma novidade.**

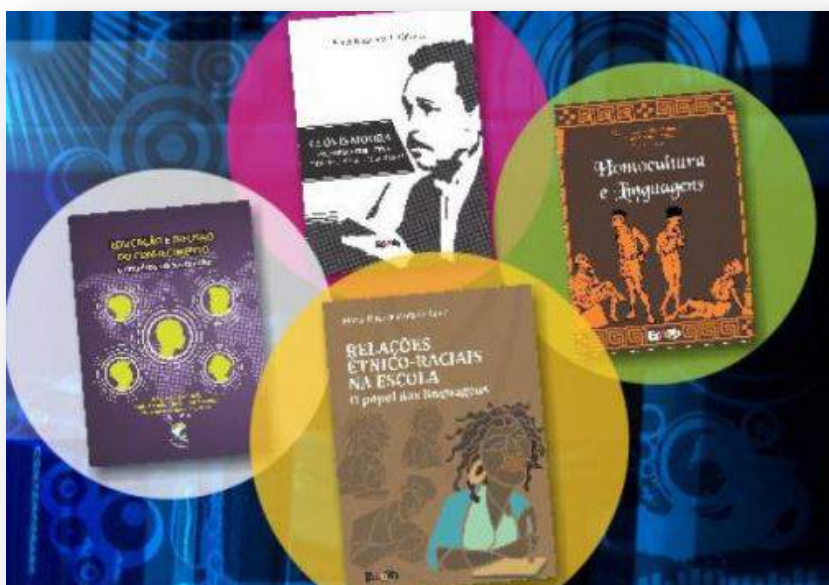



Realização de 12 atividades, destacando a continuação das atividades do Portal da UNEB, o planejamento e diálogo em torno do projeto Rádio UNEB. Localizado no território Metropolitana de Salvador.

Atividades TV UNEB, 2018:

- ✚ Foram liberadas, pela Procuradoria Geral do Estado, as publicações estritamente referentes à divulgação do vestibular UNEB.
- ✚ Nesse período, republicamos as dicas especiais produzidas ao longo dos últimos anos e também as peças audiovisuais direcionadas para o processo seletivo vestibular uneb 2019.
- ✚ Cobertura Especial Evento Expotudo UNEB 2018
- ✚ Reportagem Especial: Alerta FAKE NEWS
- ✚ Publicação da 2ª edição da série especial de Entrevistas: PPGEL  
Entrevista – Com a professora da UNEB Tania Regina Cordeiro
- ✚ Entrevista Especial com a professora italiana Ana Maria de Rosa, na ocasião dos eventos SNARS e CIRS-BA
- ✚ Série de reportagens especiais: Consciência Negra
- ✚ Vídeo comemorativo - Negra 220 anos Revolta dos Búzios
- ✚ Retorno do BOLETIM SEMANAL UNEB
- ✚ Boletim Semanal Especial – Produzido e apresentado pelo Grupo de Comunicação Social do Campus de Serrinha da UNEB
- ✚ Cobertura completa dos dois dias de Vestibular UNEB 2019.
- ✚ Edição Especial Nº 50 do Boletim Semanal UNEB
- ✚ Mini Vídeo institucional UNEB
- ✚ Vídeo institucional especial sobre o projeto Luzes de Natal.
- ✚ Gravação do episódio piloto do Programa Vida de Estudante

## **Mídias Sociais**

No que concerne às mídias sociais, a UNEB desenvolveu atualização do portal, divulgação periódicas de conteúdos, respostas às questões enviadas por usuários e gerenciamento das páginas no Facebook, Twitter e Instragram da UNEB.



O Nujor desenvolve atividades relacionadas à produção de texto como matérias jornalísticas, entrevistas, releases, notas oficiais e comunicados, além de coberturas e reportagens fotográficas. Tais produções são veiculadas nos canais de comunicação da UNEB e nos diversos veículos da mídia local, regional e nacional.

**Tabela 23 - Matérias do Nujor Publicadas no Portal, UNEB, 2018**

Atividade/mês	Matérias/Reportagens
Maio	90
Junho	61
Julho	46
Agosto	64
<b>Total</b>	<b>261</b>

Fonte: NuJor/Ascom, 2018

**Compromisso: 12- Promover consolidação de ampliação de ações de ensino, pesquisa e extensão nas universidades estaduais.**

Execução Física					Execução Orçamentária/Financeira			
Ação (Código e descrição)	Produto	Previsto	Realizado	Concluído	Orçado inicial (R\$)	Orçado atual (R\$)	Empenhado (R\$)	Pago (R\$)
5691 - Implementação de Ações de Comunicação Institucional	2233 - Ação de comunicação implementada	12	12	12	830.000	18.575	18.573	18.573
<b>Ações PROGEST</b>								<b>Meta Progest</b>
Difundir internamente a política de comunicação institucional.								Meta 60
Articular junto às unidades, órgãos e departamentos os processos de comunicação.								Meta 60
Implementar a TV UNEB, em articulação com os cursos de comunicação								Meta 61

**Compromisso: 12- Promover consolidação de ampliação de ações de ensino, pesquisa e extensão nas universidades estaduais.**

Execução Física					Execução Orçamentária/Financeira			
Ação (Código e descrição)	Produto	Previsto	Realizado	Concluído	Orçado inicial (R\$)	Orçado atual (R\$)	Empenhado (R\$)	Pago (R\$)
7952 - Modernização do Processo de Gestão Administrativa da Universidade	960 - Processo de gestão modernizado	04	04	04	04	1.000.000	393.753	393.749
<b>Ações PROGEST</b>								<b>Meta Progest</b>

Ampliar o acesso aos sistemas de agendamento de uso dos espaços para fins culturais (Auditórios, Teatro da UNEB, entre outros).								<b>Meta 62</b>
<b>Compromisso: 12- Promover consolidação de ampliação de ações de ensino, pesquisa e extensão nas universidades estaduais.</b>								
<b>Execução Física</b>					<b>Execução Orçamentária/Financeira</b>			
<b>Ação (Código e descrição)</b>	<b>Produto</b>	<b>Previsto</b>	<b>Realizado</b>	<b>Concluído</b>	<b>Orçado inicial (R\$)</b>	<b>Orçado atual (R\$)</b>	<b>Empenhado (R\$)</b>	<b>Pago (R\$)</b>
4895 – Apoio a Ações de Cultura de Arte	2427 - Ação de cultura e arte apoiada	<b>05</b>	<b>05</b>	<b>05</b>				
<b>Ações PROGEST</b>								<b>Meta Progest</b>
Apresentar diagnostico com os principais eixos de cultura nas ações acadêmicas.								<b>Meta 62</b>
<b>Compromisso: 12- Promover consolidação de ampliação de ações de ensino, pesquisa e extensão nas universidades estaduais.</b>								
<b>Execução Física</b>					<b>Execução Orçamentária/Financeira</b>			
<b>Ação (Código e descrição)</b>	<b>Produto</b>	<b>Previsto</b>	<b>Realizado</b>	<b>Concluído</b>	<b>Orçado inicial (R\$)</b>	<b>Orçado atual (R\$)</b>	<b>Empenhado (R\$)</b>	<b>Pago (R\$)</b>
<b>2953 - Apoio às Ações do Ensino de Graduação</b>	<b>2131 - Ação de graduação apoiada</b>	<b>10</b>	<b>10</b>	<b>10</b>	<b>10</b>	<b>2.040.000</b>	<b>1.304.116</b>	<b>937.146</b>
<b>Ações PROGEST</b>								<b>Meta Progest</b>
<b>Expandir a Rádio UNEB visando estabelecer uma perspectiva de comunicação institucional e pública, em articulação com os cursos de comunicação e áreas afins da Universidade.</b>								<b>Meta 61</b>

## EXPEDIENTE

---

Coleta de dados: Ana Lúcia Silva Santos, Ilana de Azevedo Ribeiro, Marta Oliveira dos Santos, Silvana Caffé Farias, Verena Santana Macedo Ribeiro

Consolidação: Ana Lúcia Silva Santos, Marta Oliveira dos Santos, Verena Santana Macedo Ribeiro

Revisão: Ana Paula West Muiños Tavares, Lídia Boaventura Pimenta