



UNEB

UNIVERSIDADE DO
ESTADO DA BAHIA

PROPLAN
Pró-Reitoria de
Planejamento

Relatório de Atividades Quadrimestral

janeiro a abril/2024

Governo do Estado da Bahia
Jerônimo Rodrigues Souza

Secretaria de Educação
Adélia Maria Carvalho de Melo Pinheiro
Rowenna dos Santos Brito (a partir de 06/04/2024)

Universidade do Estado da Bahia
Adriana dos Santos Marmori Lima

Reitoria
Adriana dos Santos Marmori Lima

Vice-Reitoria
Dayse Lago de Miranda

Chefia de Gabinete
Pedro Daniel dos Santos Souza

Assessor Chefe
Augusto Sérgio dos Santos de São Bernardo

Procuradoria Jurídica – PROJUR
Décio Luiz Souza De Oliveira

Pró-Reitoria de Ensino de Graduação – PROGRAD
Gabriela Sousa Rêgo Pimentel

Pró-Reitoria de Pesquisa e Ensino de Pós-Graduação – PPG
Tânia Maria Hetkowski

Pró-Reitoria de Extensão – PROEX
Rosane Meire Vieira de Jesus

Pró-Reitoria de Assistência Estudantil – PRAES
Jean da Silva Santos

Pró-Reitoria de Ações Afirmativas – PROAF
Dina Maria Rosario dos Santos

Unidade Acadêmica de Educação a Distância – UNEAD
Francine Mendes dos Santos

Pró-Reitoria de Planejamento – PROPLAN
Lídia Boaventura Pimenta

Pró-Reitoria de Administração – PROAD

Rosângela de Carvalho Matos

Pró-Reitoria de Gestão e Desenvolvimento de Pessoas – PGDP

Elias Nunes Dourado

Pró-Reitoria de Infraestrutura - PROINFRA

João Silva Rocha Filho

Secretaria Especial de Avaliação Institucional – SEAVI

Ivan Luiz Novaes

Secretaria Especial de Relações Internacionais – SERINT

Elizeu Clementino de Souza

Secretaria Especial de Articulação Interinstitucional – SEAI

José Ricardo Moreno Pinho

Secretaria Especial de Licitações, Contratos e Convênios – SELCC

Maristela Maria Alves da Silva

Secretaria Especial de Contabilidade e Finanças – SECONF

André Raimundo Cerqueira de Souza

Secretaria de Acessibilidade e Inclusão – SAIN

Patrícia Carla da Hora Correia

Auditoria de Controle Interno - AUCONTI

Kátia Silene Lopes de Souza Albuquerque

Unidade de Desenvolvimento Organizacional – UDO

Benjamin Ramos Filho

Assessoria Especial de Cultura e Artes – ASCULT

Nelma Arônia Santos

Assessoria de Comunicação – ASCOM

Wânia Dias Cruz

Editora UNEB – EDUNEB

Sandra Regina Soares

Serviço Médico Odontológico e Social – SMOS

Monique Magnavita Borba da Fonseca Cerqueira

Sistema de Bibliotecas – SISB

Roberto Gonçalves Freitas

Ouvidoria

Thais Deiró Urpia Lasse Oliveira

Departamentos

Departamento de Ciências Exatas e da Terra – Salvador

Prof^o. Djalma Fiuza Almeida

Departamento de Ciências Humanas – Salvador

Prof^o. Flávio Dias dos Santos Correia

Departamento de Educação – Salvador

Prof^a. Carla Liane Nascimento dos Santos

Departamento de Ciências da Vida – Salvador

Prof^o. Magno Mercês Weyll Pimentel

Departamento de Ciências Exatas e da Terra – Alagoinhas

Prof^o. Isaac Douglas Moreira

Departamento de Educação – Alagoinhas

Prof^o. Aldrin Armstrong Silva Castellucci

Departamento de Linguística, Literatura e Artes – Alagoinhas

Prof^a. Áurea da Silva Pereira

Departamento de Tecnologia e Ciências Sociais – Juazeiro

Prof^a. Gertrudes Macario de Oliveira

Departamento de Ciências Humanas – Juazeiro

Prof^a. Andréa Cristiana Santos

Departamento de Ciências Humanas – Jacobina

Prof^o. Osni Oliveira Noberto da Silva

Departamento de Ciências Humanas – Santo Antônio de Jesus

Prof^o. João Evangelista do Nascimento Neto

Departamento de Ciências Humanas – Caetité

Prof^a. Juliane dos Santos Amorim

Departamento de Educação – Senhor do Bonfim

Prof^o. Rudval Souza da Silva

Departamento de Educação – Paulo Afonso

Prof^o. Vinicius Silva Santos

Departamento de Ciências Humanas – Barreiras

Prof^a. Simone Leal Souza Coité

Departamento de Educação – Teixeira de Freitas

Prof^o. Douglas de Assis Teles Santos

Departamento de Educação – Serrinha

Prof^a. Isabelle Sanches Pereira

Departamento de Educação – Guanambi

Prof^a. Tatyane Gomes Marques

Departamento de Educação – Itaberaba

Prof^a. Maeve Mascarenhas de Cerqueira

Departamento de Educação – Conceição do Coité

Prof^o. Adriano Eysen Rego

Departamento de Educação – Valença

Prof^a. Angélica Sílvia de Jesus Lopes

Departamento de Ciências Humanas e Tecnologias – Irecê

Prof^a. Ana Karine Loula Torres Rocha

Departamento de Ciências Humanas e Tecnologias – Bom Jesus da Lapa

Prof^a. Cynara Adriana Sento Se Magalhaes Cordeiro Celestino Alves

Departamento de Ciências Humanas e Tecnologias – Eunápolis

Prof^o. Charles Nascimento de Sá

Departamento de Ciências Humanas e Tecnologias – Camaçari

Prof^o. Sérgio Henrique da Conceição

Departamento de Ciências Humanas e Tecnologias – Brumado

Prof^a. Luciana Pereira de Oliveira Cruz

Departamento de Ciências Humanas e Tecnologias – Ipiaú

Prof^a. Izabel Cristina Lima Dias Alves

Departamento de Ciências Humanas e Tecnologias – Euclides da Cunha

Prof^a. Edilane Abreu Duarte

Departamento de Ciências Humanas e Tecnologias – Seabra

Prof^a. Maria de Fátima Sudré Andrade Bastos

Departamento de Ciências Humanas e Tecnologias – Xique–Xique

Prof^a. Aigara Miranda Alves

Departamento Multidisciplinar de Ciências e Educação – Lauro de Freitas

Prof^a. Maria Helena de Barros Moraes Amorim

SUMÁRIO

Apresentação	12
Dimensão I – Graduação	14
Ação orçamentária 2953 – Apoio às Ações do Ensino de Graduação	15
Ação orçamentária 6931 – Concessão de bolsa de monitoria de ensino	18
Ação orçamentária 4169 – Desenvolvimento de Ações do Programa de Iniciação à Docência	19
Ação orçamentária 2443 – Gestão Acadêmica dos Cursos de Graduação	25
Dimensão II – Pós-Graduação	29
Ação orçamentária 6629 – Apoio as Ações do Ensino de Pós-Graduação	30
Ação orçamentária 2555 – Gestão Acadêmica de Curso de Pós-Graduação	31
Ação orçamentária 4113 – Concessão de Bolsa para Estudante dos Programas de Pós-Graduação Stricto Sensu	35
Dimensão III – Educação à Distância	36
Ação orçamentária 6915 – Realização de Curso de Educação a Distância (EAD)	37
Dimensão IV – Extensão	42
Ação orçamentária 6907 – Realização de Ações de Extensão Universitária	43
Ação orçamentária 6932 – Concessão de Bolsa de Monitoria de Extensão	47
Ação orçamentária 4171 – Desenvolvimento de Ações do Programa de Educação de Jovens e Adultos	48
Ação orçamentária 4165 – Desenvolvimento de Ações da rede de Brinquedoteca	49
Ação orçamentária 2568 – Desenvolvimento de Projeto e Atividade de Extensão Universitária	50
Ação orçamentária 4098 – Concessão de Bolsa de Monitoria da Universidade Aberta à Terceira Idade	55
Ação orçamentária 6042 - Realização de Ação Universidade Aberta à Terceira Idade	56
Dimensão V – Pesquisa e Inovação	60
Ação Orçamentária 4051 – Apoio a Ações de Centro de Pesquisa e Extensão	61
Ação orçamentária 4048 – Apoio a Ações do Centro Acadêmico de Educação do Campo e Desenvolvimento Territorial	69
Ação orçamentária 6927 – Apoio às Ações de Pesquisa e de Iniciação Científica e Tecnológica	70
Ação orçamentária 6989 – Concessão de Bolsa de Iniciação Científica, Tecnológica e de Inovação	72
Ação orçamentária 4112 – Concessão de Bolsa para Estudante Fundamental, médio e profissional da Rede Pública	73
Ação orçamentária 2558 – Desenvolvimento de Projeto e Atividade de Pesquisa Universitária	73
Dimensão VI – Internacionalização	79
Ação orçamentária 6958 – Implementação de Ações de Internacionalização	80
Dimensão VII – Gestão e Organização	85
Ação orçamentária 2002 – Manutenção de Serviços de Tecnologia da Informação e Comunicação	86
Ação orçamentária 6959 – Articulação Interinstitucional Universitária	87
Ação orçamentária 2000 – Manutenção de serviços Técnicos e Administrativos	89

Ação orçamentária 6911 – Realização de Processo Seletivo	90
Dimensão IX – Infraestrutura	92
Ação orçamentária 7863 – Construção de Espaço Físico em Unidade Universitária	93
Ação orçamentária 7871 – Reforma de Unidade Universitária	97
Ação orçamentária 4129 – Desenvolvimento do Programa de Apoio aos Laboratórios Acadêmicos – Prolab	105
Ação orçamentária 6913 – Funcionamento do Sistema de Bibliotecas Universitárias	106
Ação orçamentária 7867 – Aparelhamento de Unidade universitária	109
Ação orçamentária 7952 – Modernização do Processo de Gestão Administrativa da Universidade	110
Dimensão X – Planejamento e Avaliação Institucional	113
Ação orçamentária 4528 – Planejamento Institucional Universitário	114
Ação orçamentária 6961 – Avaliação Institucional	120
Dimensão XI – Assistência Estudantil	126
Ação orçamentária 6910 – Promoção de Assistência ao Estudante Universitário	127
Ação orçamentária 6956 – Concessão de Bolsa de Assistência ao Estudante Universitário	129
Dimensão XII – Responsabilidade Social e Ações Afirmativas	133
Ação orçamentária 6053 – Assistência Médica e Odontológica	134
Ação orçamentária 4145 – Funcionamento Regular do Restaurante Universitário	134
Dimensão XIII – Comunicação, Cultura e Artes	136
Ação orçamentária 6912 – Realização de Ações da Editora Universitária	137
Ação orçamentária 4045 – Apoio a Ações de Comunicação Institucional	137
Ação orçamentária 4895 – Apoio a Ações de Cultura e Arte	145

LISTA DE QUADROS

Quadro 01 - Atividades realizadas (Definidas no Plano Anual 2024) – PROGRAD	15
Quadro 02 - Concessão de Bolsas de Monitoria de Ensino	18
Quadro 03 - Atividades do Programa de Iniciação à Docência desenvolvidas	19
Quadro 04 - Detalhamento dos Projetos do Programa de Iniciação à Docência - PROINN	23
Quadro 05 - Número de Bolsistas Atendidos Programa de Iniciação à Docência PROINN	24
Quadro 06 - Número de Bolsistas Atendidos, Programa Institucional de Bolsas de Iniciação à Docência (PIBID)	24
Quadro 07 - Demonstrativo dos Cursos de Graduação presencial	25
Quadro 08 - Atividades realizadas (Definidas no Plano Anual 2024) – PPG	30
Quadro 09 - Cursos de Pós-Graduação <i>Stricto Sensu</i> presencial em funcionamento	31
Quadro 10 - Cursos de Pós-Graduação <i>Lato Sensu</i> presencial em funcionamento	33
Quadro 11 - Atividades de apoio técnico-financeiro realizado para as Ações de Pesquisa e de Iniciação Científica e Tecnológica	34
Quadro 12 - Número de Bolsa de pós-graduação concedida	35
Quadro 13 - Cursos de Graduação EAD Ofertados em funcionamento	37
Quadro 14 - Cursos Pós-Graduação EAD Ofertados	40
Quadro 15 - Atividades realizadas (Definidas no Plano Anual 2024) – PROEX	43
Quadro 16 - Informações Complementares - PROEX	45
Quadro 17 - Outras ações, programas, projetos e atividades de extensão universitária realizadas	46
Quadro 18 - Número de bolsistas de Monitoria de Extensão contemplados por campus	47
Quadro 19 - Ações do Programa de Educação de Jovens e Adultos desenvolvidas	49
Quadro 20 - Ações previstas no Plano Anual 2024 – Rede de Brinquedotecas	49
Quadro 21 - Demonstrativo de Localidades das Brinquedotecas UNEB	50
Quadro 22 - Atividades de Extensão (Departamentos)	50
Quadro 23 - Cursos e oficinas da UATI realizadas	57
Quadro 24 - Centros de Pesquisa da UNEB	61
Quadro 25 - Atividades realizadas (Definidas no Plano Anual 2024) – ACSO	62
Quadro 26 - Atividades realizadas (Definidas no Plano Anual 2024) – CEPITI	62
Quadro 27 - Informações Complementares – CEPITI	63
Quadro 28 - Atividades realizadas (Definidas no Plano Anual 2024) – CEEC	63
Quadro 29 - Atividades realizadas (Definidas no Plano Anual 2024) – CV	64
Quadro 30 - Atividades realizadas (Definidas no Plano Anual 2024) – CPEDR	65
Quadro 31 - Informações Complementares – CPEDR	66
Quadro 32 - Atividades Realizadas pelo CEPAlA	66

Quadro 33 - Atividades realizadas (Definidas no Plano Anual 2024) – DIADORIM	68
Quadro 34 - Informações Complementares – DIADORIM	68
Quadro 35 - Atividades realizadas (Definidas no Plano Anual 2024) – CAECDT	69
Quadro 36 - Informações Complementares, CAECDT	69
Quadro 37 - Número de Grupos de Pesquisa por área de conhecimento	70
Quadro 38 - Atividades e eventos vinculados à pesquisa	71
Quadro 39 - Quantitativo de Bolsas de Iniciação Científica PICIN concedidas por Departamento	72
Quadro 40 - Quantitativo de Bolsas de Iniciação Científica Junior concedidas	73
Quadro 41 - Atividade de Pesquisa (Departamentos)	74
Quadro 42 - Atividades realizadas (Definidas no Plano Anual 2024) – SERINT	80
Quadro 43 - Informações Complementares da SERINT	81
Quadro 44 - Estudantes Intercambistas em 2024	82
Quadro 45 - Docentes em Mobilidade no Exterior - Serint 2024	82
Quadro 46 - Número de pessoas da comunidade acadêmica em atividades de internacionalização por território de identidade e departamento	84
Quadro 47 - Sistemas de Gestão Administrativa da Universidade	86
Quadro 48 - Atividades realizadas (Definidas no Plano Anual 2024) – SEAI	87
Quadro 49 - Atividades realizadas (Definidas no Plano Anual 2024) – AUCONTI	89
Quadro 50 - Atividades realizadas – CPS	90
Quadro 51 - Processos seletivos realizados, 2024	91
Quadro 52 - Espaço Físico Universitário Construído	93
Quadro 53 - Unidade Universitária Reformada	97
Quadro 54 - Programa de Apoio aos Laboratórios Acadêmicos – Prolab	105
Quadro 55 - Atividades realizadas (Definidas no Plano Anual 2024) – SISB	106
Quadro 56 - Acervo das Bibliotecas (Quantitativo de Títulos e Exemplares por Departamento)	108
Quadro 57 - Unidade universitária equipada	109
Quadro 58 - Atividades realizadas (Definidas no Plano Anual 2024) – UDO	110
Quadro 59 - Informações Complementares da UDO	112
Quadro 60 - Atividades realizadas (Definidas no Plano Anual 2024) – PROPLAN	114
Quadro 61 - Informações Complementares, PROPLAN	116
Quadro 62 - Atividades realizadas (Definidas no Plano Anual 2024) – SEAVI	120
Quadro 63 - Informações Complementares, SEAVI	121
Quadro 64 - Curso de Graduação Presencial ofertados em 2024	122
Quadro 65 - Atividades realizadas (Definidas no Plano Anual 2024) – PRAES	127
Quadro 66 - Número de Residências e Alunos Residentes	129

Quadro 67 - Número de Bolsas ou Auxílios concedidos por Departamento	130
Quadro 68 - Número de Bolsas-Auxílio concedidas por Departamento (Programas de Bolsas Regime de Alternância e Apako Zabelê)	130
Quadro 69 - Número de Bolsas-Auxílio concedidas por Campus (vaga de estágio ocupada)	131
Quadro 70 - Total de estagiários por nível de escolaridade	131
Quadro 71 - 2ª Etapa do câncer de mama quantitativo pacientes para ultrassom SMOS-UNEB em 2024	134
Quadro 72 - Atividades realizadas (Definidas no Plano Anual 2024) – Restaurante Universitário	135
Quadro 73 - Informações Complementares do Restaurante Universitário	135
Quadro 74 - Quantitativo de Refeições fornecidas pelo Restaurante Universitário	135
Quadro 75 - Atividades realizadas (Definidas no Plano Anual 2024) – EDUNEB	137
Quadro 76 - Informações Complementares - EDUNEB	137
Quadro 77 - Atividades ou Projetos realizados pelo Núcleo de Relações Públicas	138
Quadro 78 - Atividades ou Projetos realizados pelo Núcleo de Jornalismo	140
Quadro 79 - Atividades ou Projetos realizados pelo Núcleo de Design	142
Quadro 80 - Atividades ou Projetos realizados pela TV UNEB	144
Quadro 81 - Ação de cultura e arte apoiada, 2024	146

LISTA DE TABELAS

Tabela 01 – Vagas e sobrevagas ofertadas 2024	28
Tabela 02 – Ingressantes nos Cursos de Graduação presencial de oferta contínua	28
Tabela 03 - Número de Bolsistas de Monitoria UATI por Território de identidade	56
Tabela 04- Projetos de pesquisa de Iniciação Científica por Grande Área do conhecimento	71
Tabela 05 - Bolsas de Iniciação Científica concedidas por Programa	72
Tabela 06 - Serviços Realizados pelo SISB	107
Tabela 07 - Acervo Bibliográfico do Campus I	107
Tabela 08 - Concessão de Departamento 2024	118
Tabela 09 - Assistência Médica e Odontológica realizada	134

APRESENTAÇÃO

A Pró-Reitoria de Planejamento (PROPLAN) apresenta o Relatório das atividades finalísticas desenvolvidas pela Universidade no período de janeiro a abril de 2024. As informações aqui relatadas têm origem nas Pró-reitorias, Departamentos, Centros, Secretarias e demais órgãos da estrutura organizacional da Universidade do Estado da Bahia, em atendimento ao disposto no § 4º do art. 8º da Lei de Responsabilidade Fiscal (Lei Complementar nº 101/2000).

A dinâmica do planejamento envolve o permanente acompanhamento da execução, o monitoramento, e a avaliação do que está sendo executado pela gestão. É a avaliação do planejamento que subsidia a definição de objetivos, a formulação de políticas e a fixação de diretrizes para o desenvolvimento da Universidade.

Através de um processo contínuo de acompanhamento e aprimoramento do planejamento da UNEB, o presente Relatório descreve as atividades e ações realizadas na instituição no primeiro quadrimestre do corrente ano, constituindo-se como um instrumento que tem como propósito a consolidação dos desempenhos parciais alcançados na Universidade em suas diversas áreas de atuação.

Os projetos e atividades desenvolvidos pela Universidade refletem seus documentos de planejamento, tais como o Plano de Ação Anual, as diretrizes do Plano Plurianual (PPA) 2024-2027, Plano de Desenvolvimento Institucional (PDI) 2023-2027 e o Programa de Gestão 2022-2025, em suas 13 dimensões, que passamos a descrever neste Relatório:

Dimensão I – Graduação

Dimensão II – Pós-Graduação

Dimensão III – Educação à Distância

Dimensão IV – Extensão

Dimensão V – Pesquisa e Inovação

Dimensão VI – Internacionalização

Dimensão VII – Gestão e Organização

Dimensão VIII – Gestão de Pessoas

Dimensão IX – Infraestrutura

Dimensão X – Planejamento e Avaliação Institucional

Dimensão XI – Assistência Estudantil

Dimensão XII – Responsabilidade Social e Ações Afirmativas

Dimensão XIII – Comunicação, Cultura e Artes

Dimensão I – Graduação



Ação orçamentária 2953 – Apoio às Ações do Ensino de Graduação

Objetivo: Apoiar acadêmico-administrativamente o ensino de graduação, por meio de assessoria e orientação aos departamentos da UNEB no percurso acadêmico do discente, nos assuntos relativos ao calendário acadêmico, estágio curricular, Trabalho de Conclusão de Curso (TCC) e diagnóstico para aprimoramento de currículos.

Produto: Curso de Graduação em Funcionamento

Responsável: Pró-Reitoria de Ensino de Graduação (PROGRAD)

Quadro 01 - Atividades realizadas (Definidas no Plano Anual 2024) – PROGRAD

Metas Previstas no Plano Anual 2024 – Apresentado pela PROGRAD	Atividades a realizar (indicadas pela PROGRAD no Encontro de Avaliação/outubro de 2023)	Descrição do status atual da atividade	Beneficiários e quantidade	Unidade Atendida	Data de Início e data de conclusão
Consolidar a política de curricularização da extensão, aprovada pelo Consepe	Alimentação dos currículos atualizados no SAGRES; atualizar o PPC de 72 cursos de graduação; customizar o Sistema Acadêmico para registro. Elaboração de sistema para o quadro de vagas do vestibular (SIGC)	Em andamento	Departamentos	EPP	Em andamento
	Elaboração do Programa de Apoio dos NPJ. Adesão ao Sistema de Seleção Unificada (Sisu) Procedimentos de elaboração do Termo de Adesão ao Sisu 2024	Concluído	Comunidade externa	Departamentos / Coordenações Acadêmicas	19/01/2024
Promover articulação institucional para publicação de obras produzidas por estudantes e por técnicas(os) administrativas(os)	Organizar a publicação de obras produzidas por estudantes e por técnicas(os) administrativas(os). Processo Seletivo Vestibular 2024 - ingresso primeiro semestre Elaboração do Edital 06/2024 de matrícula do Vestibular; Divulgação da 1ª 2ª chamada	Concluído	Candidatos 5.589	Departamentos / Coordenações Acadêmicas. Apoio à Pró-Reitoria de Ações Afirmativas nos procedimentos de validação de cotas	24/01/2024 26/04/2024
Constituir redes acadêmicas e de sociabilidades entre pesquisadoras(es), estudantes e professoras(es) com outras Ueba, IES nacionais e internacionais	Estabelecer acordos de cooperação técnica e científica que viabilizem a participação de docentes e discentes. Processo Seletivo Sistema de Seleção Unificada (Sisu) Elaboração do Edital 03/2024 de abertura do Sisu; Elaboração do Edital 05/2024 de matrícula do Sisu; Divulgação da 1ª 2ª chamada	Concluído	Candidatos 11.551	Departamentos / Coordenações Acadêmicas. Apoio à Pró-Reitoria de Ações Afirmativas nos procedimentos de validação de cotas	19/01/2024 23/01/2024
Criar programa de oferta de segunda graduação	Realizar diagnóstico para compor o programa de oferta de segunda graduação inicialmente no âmbito das licenciaturas. Processo Seletivo Especial Engenharia Agrônômica vagas Remanescentes	Concluído	Candidatos 129	Departamentos / Coordenações Acadêmicas Apoio à Pró-Reitoria de Ações Afirmativas nos	10/04/2024 23/04/2024

Metas Previstas no Plano Anual 2024 – Apresentado pela PROGRAD	Atividades a realizar (indicadas pela PROGRAD no Encontro de Avaliação/outubro de 2023)	Descrição do status atual da atividade	Beneficiários e quantidade	Unidade Atendida	Data de Início e data de conclusão
	Elaboração do Edital 023/2024 de abertura vagas remanescente; Elaboração do Edital 036/2024 de matrícula de vagas remanescentes			procedimentos de validação de cota	
Consolidar a política de mobilidade discente entre os campi da Uneb e universidades públicas da Bahia	Manter a política de mobilidade discente entre os campi da Uneb e universidades públicas da Bahia. Processo Seletivo Especial(PSE) Agroecologia Vagas Remanescentes Elaboração do Edital 022 /2024 de abertura vagas remanescente; Elaboração do Edital 033/2024 de matrícula de vagas remanescentes	Concluído	Candidatos 92	Departamentos / Coordenações Acadêmicas Apoio à Pró-Reitoria de Ações Afirmativas nos procedimentos de validação de cota	03/04/2024 23/04/2024
Consolidar as políticas de regulamentação e oferta de novos cursos de graduação	Utilizar como referência o estudo de viabilidade de cursos. Edital 014/2024-Processo Seletivo Especial Indígena 2024, para ingresso no 1º semestre, nos cursos de Licenciatura Intercultural em Educação Escolar Indígena (LICEEI) e Pedagogia Intercultural em Educação Escolar Indígena (PIEEI)	Concluído	Candidatos 154	Departamentos / Coordenações Acadêmicas. Apoio à Pró-Reitoria de Ações Afirmativas nos procedimentos de validação de cota	09/03/2024 16/04/2024
Reordenar as ofertas dos cursos de graduação a partir dos subsídios oriundos do portal da avaliação institucional	Utilizar como referência o estudo de viabilidade de cursos. Análises e pareceres de processos judiciais enviados pela Projur sobre contestação em processos seletivos	Concluído	Solicitantes 30	Departamentos / Coordenações Acadêmicas	05/01/2024 30/04/2024
Fortalecer a articulação entre a graduação e a pós-graduação na perspectiva do desenvolvimento nos territórios onde a Uneb se mantém presente	Orientar a oferta da pós-graduação considerando as políticas de graduação. Articulação com SGC, CPS , reitoria e Projur para tratar dos procedimentos acadêmicos necessários ao bom andamento das atividades administrativas e pedagógicas da UNEB.	Concluído	Candidatos 20	Departamentos / Coordenações Acadêmicas	05/01/2024 30/04/2024
Criar dispositivo tecnológico para o acompanhamento das demandas de autorização, reconhecimento e renovação de reconhecimento de cursos de graduação	Desenvolver um sistema de modo a acompanhar as demandas de autorização e reconhecimento de cursos. Articulação com Ascom para divulgação necessária dos processos seletivos a Comunidade Acadêmica e externa através dos meios de comunicação da UNEB e dentre outros que utilizamos para promover a ampla divulgação.	Concluído	Candidatos 10	Departamentos / Coordenações Acadêmicas	03/01/2024 30/04/2024
Consolidar a política de mobilidade discente entre os campi da Uneb e universidades	Manter a política de mobilidade discente entre os campi da Uneb e universidades públicas da Bahia	Em andamento	Não temos dados a informar	Todos os departamentos	Em andamento

Metas Previstas no Plano Anual 2024 – Apresentado pela PROGRAD	Atividades a realizar (indicadas pela PROGRAD no Encontro de Avaliação/outubro de 2023)	Descrição do status atual da atividade	Beneficiários e quantidade	Unidade Atendida	Data de Início e data de conclusão
públicas da Bahia					
Incrementar os processos de regulação e acompanhamento do Estágio Curricular	Atualizar e ampliar a normatização sobre o Estágio Curricular no âmbito das licenciaturas e bacharelados. Proposta de legislação vigente na Uneb sobre carga horária e número de orientandos em execução (iniciado e ainda não concluído)	Em andamento	Todos os estudantes da UNEB	Todos os departamentos	06/07/2023 (iniciado e ainda não concluído)
Consolidar as áreas de conhecimento de Ciências da Saúde, Engenharias e Artes, a partir do fortalecimento dos cursos existentes e estudos de viabilidade de novos cursos	Utilizar como referência o estudo de viabilidade de cursos. Minuta da Resolução para distribuição de carga horária dos docentes orientadores de turmas de estágio nos cursos de Licenciatura e de Bacharelado. Anexo I da resolução n.º /2021 – Consu em execução (iniciado e ainda não concluído)	Em andamento	Todos os estudantes da UNEB	32 Departamentos	21/05/2019 (iniciado e ainda não concluído)
Fortalecer os Núcleos Docentes Estruturantes (NDE), consolidando a gestão acadêmica em rede	Desenvolver política de formação e monitoramento dos NDEs. Levantamento dos Núcleos docentes Estruturantes atualmente em atividade	Em andamento	Todos os discentes	-	Em execução (ainda não concluído)
Ampliar a ofertas de componentes curriculares a distância para todos os cursos de graduação da UNEB	Realizar um diagnóstico da oferta de componentes à distância, utilizando como referência os PPCs dos cursos de graduação presencial. Acompanhamento e assessoramento dos processos; autorização da oferta do componente	Em andamento	Discentes e Docentes da UNEB	32 Departamentos	Ação semestral
Fomentar eventos de compartilhamento de experiências de ensino bem-sucedidas na graduação e pós-graduação	Criar uma agenda junto aos colegiados de cursos. Realização de eventos conjuntos, bem como a troca de experiências, com consequente enriquecimento da formação de nossos alunos.	Em andamento	Discentes e Docentes da UNEB	32 Departamentos	04/03/2023 (iniciado e ainda não concluído)
Consolidar junto a CAPES continuidade do Pibid e Residência Pedagógica, preservando a autonomia da universidade	Manter a participação institucional junto às Chamadas realizadas pela Capes. Participação em pesquisa intitulada RESIDÊNCIA PEDAGÓGICA 24/2022 - Coordenadores Institucionais, realizada pela CAPES.	Concluído	Residentes, preceptores/as, docentes orientadores/as – 760 bolsistas.	Salvador, Alagoinhas, Juazeiro, Jacobina, Santo Antônio de Jesus, Caetitê, Senhor do Bonfim, Paulo Afonso, Barreiras, Teixeira de Freitas, Serrinha, Guanambi, Itaberaba,	02/2024

Metas Previstas no Plano Anual 2024 – Apresentado pela PROGRAD	Atividades a realizar (indicadas pela PROGRAD no Encontro de Avaliação/outubro de 2023)	Descrição do status atual da atividade	Beneficiários e quantidade	Unidade Atendida	Data de Início e data de conclusão
				Conceição do Coité, Valença, Irecê, Euclides da Cunha.	
Consolidar junto a CAPES continuidade do Pibid e Residência Pedagógica, preservando a autonomia da universidade	Manter a participação institucional junto às Chamadas realizadas pela Capes. Participação em reunião do Forpibid para discutir o novo regulamento da CAPES para o programa.	Concluído	Residentes, preceptores/as, docentes orientadores/as – 760 bolsistas.	Salvador, Alagoinhas, Juazeiro, Jacobina, Santo Antônio de Jesus, Caetité, Senhor do Bonfim, Paulo Afonso, Barreiras, Teixeira de Freitas, Serrinha, Guanambi, Itaberaba, Conceição do Coité, Valença, Irecê, Euclides da Cunha.	04/2024
Consolidar junto a CAPES continuidade do Pibid e Residência Pedagógica, preservando a autonomia da universidade	Manter a participação institucional junto às Chamadas realizadas pela Capes. Articulação com a CAPES para participação no Seminário Integrado PIBID/PRP e Parfor	Concluído	Residentes, preceptores/as, docentes orientadores/as – 760 bolsistas.	Salvador, Alagoinhas, Juazeiro, Jacobina, Santo Antônio de Jesus, Caetité, Senhor do Bonfim, Paulo Afonso, Barreiras, Teixeira de Freitas, Serrinha, Guanambi, Itaberaba, Conceição do Coité, Valença, Irecê, Euclides da Cunha.	04/2024

Fonte: PROGRAD, 2024

Ação orçamentária 6931 – Concessão de Bolsa de Monitoria de Ensino

Objetivo: Conceder bolsas de monitoria de ensino, apoiando o desenvolvimento de competências e habilidades didático-pedagógicas em graduandos.

Produto: Bolsa de monitoria de ensino concedida

Responsável: Pró-Reitoria de Ensino de Graduação (PROGRAD)

Quadro 02 - Concessão de Bolsas de Monitoria de Ensino

Território de identidade	Campus	Número de Bolsistas Atendidos
Metropolitano de Salvador	DCH I – Salvador	20
	DEDC I – Salvador	13

Território de identidade	Campus	Número de Bolsistas Atendidos
	DCET I – Salvador	21
	DCV I – Salvador	32
	DCHT XIX – Camaçari	13
	DMCE XXV – Lauro de Freitas	03
Litoral Norte e Agreste Baiano	DEDC II – Alagoinhas	07
	DCET II – Alagoinhas	13
Sertão do São Francisco	DTCS III – Juazeiro	17
	DCH III – Juazeiro	07
Piemonte Diamantina	DCH IV – Jacobina	16
Recôncavo	DCH V – Santo Antônio de Jesus	21
	DCH VI – Caetité	21
Sertão Produtivo	DEDC XII – Guanambi	25
	DCHT XX – Brumado	12
Piemonte do Itapicuru	DEDC VII – Senhor do Bonfim	16
Itaparica	DEDC VIII – Paulo Afonso	20
Bacia do Rio Grande	DCH IX – Barreiras	30
Extremo Sul	DEDC X – Teixeira de Freitas	21
	DEDC XI – Serrinha	12
Sisal	DEDC XIV – Conceição do coité	14
	DEDC XIII – Itaberaba	11
Piemonte do Paraguaçu	DEDC XV – Valença	08
Baixo Sul	DCHT XVI – Irecê	10
	DCHT XXIV – Xique-Xique	09
Velho Chico	DCHT XVII – Bom Jesus da Lapa	09
Costa do Descobrimento	DCHT XVIII – Eunápolis	07
Médio Rio de Contas	DCHT XXI – Ipiaú	04
Semiárido Nordeste II	DCHT XXII – Euclides da Cunha	09
Chapada Diamantina	DCHT XXIII – Seabra	07
Total		428

Fonte: PROGRAD / GGCA, 2024

Ação orçamentária 4169 – Desenvolvimento de Ações do Programa de Iniciação à Docência

Objetivo: Desenvolver ações voltadas ao processo de iniciação à docência a graduandos dos diferentes cursos de Licenciatura da Uneb, por meio de inserção orientada desses estudantes no cotidiano da escola básica.

Produto: Ação de iniciação à docência desenvolvida

Responsável: Pró-Reitoria de Ensino de Graduação (PROGRAD)

Quadro 03 - Atividades do Programa de Iniciação à Docência desenvolvidas

Departamento atendido Campus da IES	Município	Núcleo	Detalhamento do projeto Título do Subprojeto	Coordenação	Beneficiário e Quantidade Bolsistas
I - DCET	Salvador	Química	Produção e aplicação de sequências didáticas para o ensino de Química do Nível Médio.	Renata Rosa Dotto Bellas e Bárbara Cristina Tavares Moreira	Coordenação de Núcleo Supervisão Iniciação à Docência - ID
I - DCH	Salvador	História	Cidadania e Racialidades:	Edinélia Maria	Coordenação de

Departamento atendido Campus da IES	Município	Núcleo	Detalhamento do projeto Título do Subprojeto	Coordenação	Beneficiário e Quantidade Bolsistas
			estudos interseccionais e ações na escola pública.	Oliveira Souza	Núcleo Supervisão Iniciação à Docência - ID
I - DCH	Salvador	Letras Espanhol	Ensino da Língua Espanhola na Escola Pública de Salvador: Narrativas de Professores de Espanhol em Formação.	Núbia da Silva Cruz	Coordenação de Núcleo Supervisão Iniciação à Docência - ID
I - DEDC	Salvador	Filosofia	Núcleo de Docência, Filosofia e Cinema.	Alan da Silva Sampaio	Coordenação de Núcleo Supervisão Iniciação à Docência - ID
I - DEDC	Salvador	Pedagogia	Sararás sons que vem da escola pública: formação docente, educação musical e autobiografias sonoras	Cláudia Silva de Santana	Coordenação de Núcleo Supervisão Iniciação à Docência - ID
II - DCET	Alagoinhas	Ciências Biológicas	Alfabetização Científica no PIBID em Ciências Biológicas	Magnólia Silva Queiroz	Coordenação de Núcleo Supervisão Iniciação à Docência - ID
II - DEDC	Alagoinhas	Educação Física	Educação Física: Saberes Docentes na/da Cultura Escolar	Diana Martins Tigre	Coordenação de Núcleo Supervisão Iniciação à Docência - ID
II - DEDC	Alagoinhas	História	Trilhas para uma Educação Antirracista: Letramento Racial e Ensino de História	Célia Santana Silva	Coordenação de Núcleo Supervisão Iniciação à Docência - ID
II - DLLARTES	Alagoinhas	Letras Português	Letramentos Literários Afro)Brasileiros e Africanos na Educação Básica: Muitas Histórias Importam	Maria Anória de Jesus Oliveira	Coordenação de Núcleo Supervisão Iniciação à Docência - ID
III - DCH	Juazeiro	Pedagogia	Práticas docentes na perspectiva da Educação Contextualizada para convivência com o Semiárido Brasileiro	Edilane Carvalho Teles	Coordenação de Núcleo Supervisão Iniciação à Docência - ID
IV - DCH	Jacobina	História	Ensino de História, saberes e artes dos sertões das Jacobinas	Maria Sandra da Gama(voluntária) e Polliana Moreno dos Santos	Coordenação de Núcleo Supervisão Iniciação à Docência - ID
IV - DCH	Jacobina	Letras Português	Letramentos e Formação Docente	Thaís Nascimento Santana e Márcia Regina Mendes dos Santos(voluntária)	Coordenação de Núcleo Supervisão Iniciação à Docência - ID
V - DCH	Santo Antonio de Jesus	Letras Português	“Escrevivência”: A escrita insurgente da juventude negra pede passagem no cotidiano escolar	Maria Eunice Rosa de Jesus	Coordenação de Núcleo Supervisão Iniciação à Docência

Departamento atendido Campus da IES	Município	Núcleo	Detalhamento do projeto Título do Subprojeto	Coordenação	Beneficiário e Quantidade Bolsistas
					- ID
V - DCH	Santo Antonio de Jesus	Geografia	GeoAção: integrando a universidade e escola	Luciana Cristina Teixeira de Souza	Coordenação de Núcleo Supervisão Iniciação à Docência - ID
VI - DCH	Caetité	Ciências Biológicas	Experimentação científica: Caminhos para experimentação na Educação básica	Jaqueline dos Santos Cardoso	Coordenação de Núcleo Supervisão Iniciação à Docência - ID
VI - DCH	Caetité	Letras Inglêss	Formação de professores em Língua Inglesa: Teoria e Prática na Universidade e Escolas	Sigrid Rochele Gusmão Paranhos Magalhães	Coordenação de Núcleo Supervisão Iniciação à Docência - ID
VI - DCH	Caetité	Letras Português	Literatura E Diálogos Multiculturais Na Formação Docente	Mirian Ribeiro de Oliveira	Coordenação de Núcleo Supervisão Iniciação à Docência - ID
VI - DCH	Caetité	Matemática	PIBID de Matemática: troca de experiências, participação e saberes cotidianos para formação docente.	Angelita de Souza Leite	Coordenação de Núcleo Supervisão Iniciação à Docência - ID
VI - DCH	Caetité	Geografia	Construindo e Planejando Práticas Pedagógicas em Geografia	Núbia Maria de Brito Silva	Coordenação de Núcleo Supervisão Iniciação à Docência - ID
VII - DEDC	Senhor do Bonfim	Teatro	Iniciação à Docência para Democratização do Ensino de Arte na Educação Básica: Artes Cênicas Negrodiaspóricas nas Histórias, Pedagogias e Poéticas do Circo e do Teatro	Reginaldo Carvalho da Silva	Coordenação de Núcleo Supervisão Iniciação à Docência - ID
VIII - DEDC	Paulo Afonso	Matemática	Observatório da Educação Matemática (OEM): Iniciação a docência de Matemática PIBID, em Comunidade de Prática	Marluce Alves dos Santos	Coordenação de Núcleo Supervisão Iniciação à Docência - ID
VIII - DEDC	Paulo Afonso	Ciências Biológicas	Saberes e Práxis Docente no Contexto do Letramento Científico	Josaline Chaves da Costa	Coordenação de Núcleo Supervisão Iniciação à Docência - ID
IX - DCH	Barreiras	Matemática	Laboratório de ensino de Matemática: Espaço de Formação, Ludicidade e construção de Saberes Pedagógicos	Simone Leal Souza Coité	Coordenação de Núcleo Supervisão Iniciação à Docência - ID
IX - DCH	Barreiras	Letras Português	Leitura, literatura, gêneros textuais e práticas de letramentos na formação de leitores no Ensino Médio	Marta Maria Silva de Faria Wanderley	Coordenação de Núcleo Supervisão Iniciação à Docência

Departamento atendido Campus da IES	Município	Núcleo	Detalhamento do projeto Título do Subprojeto	Coordenação	Beneficiário e Quantidade Bolsistas
					- ID
X - DEDC	Teixeira de Freitas	Pedagogia	Cultura digital e tecnologias digitais móveis: práticas interdisciplinares no Ensino Fundamental	Elzicléia Tavares dos Santos	Coordenação de Núcleo Supervisão Iniciação à Docência - ID
XI - DEDC	Serrinha	Geografia	O Pibid na defesa da Geografia nas escolas do Território do Sisal, Ba: contribuições ao ensino na abordagem histórico-crítica	Marize Damiana Moura Batista	Coordenação de Núcleo Supervisão Iniciação à Docência - ID
XI - DEDC	Serrinha	Pedagogia	Construção de Tecnologias Educacionais e Assistiva: Tecendo Aprendizagens nos Cenários do AEE junto a crianças com deficiência/ NEE nas escolas inclusivas	Glauce Maciel Barbosa Pereira	Coordenação de Núcleo Supervisão Iniciação à Docência - ID
XII - DEDC	Guanambi	Educação Física	Tornar-se professor (a) de Educação Física: experiências de si noutros espaços-tempos do encontro pedagógico	Ana Gabriela Alves Medeiros	Coordenação de Núcleo Supervisão Iniciação à Docência - ID
XII - DEDC	Guanambi	Pedagogia	Subprojeto: "Laboratório de Práticas Pedagógicas do Campus XII/UNEB: Práticas de Letramento e Numeramento no Contexto da Formação de Pedagogos/as"	Sônia Maria Alves de Oliveira Reis	Coordenação de Núcleo Supervisão Iniciação à Docência - ID
XIV - DEDC	Conceição do Coité	História	Ensino de História: tecendo práticas curriculares antirracistas na escola.	Joceneide Cunha dos Santos	Coordenação de Núcleo Supervisão Iniciação à Docência - ID
XIV - DEDC	Conceição do Coité	História	Ensino de história e educação antirracista: usos de fontes históricas e saberes das populações negras diáspóricas	Iris Verena Santos de Oliveira	Coordenação de Núcleo Supervisão Iniciação à Docência - ID
XVI - DCHT	Irecê	Letras Português	Outras Palavras: Gêneros Multimodais na Educação Básica do Território de Irecê	Joabson Lima Figueiredo	Coordenação de Núcleo Supervisão Iniciação à Docência - ID
XVIII - DCHT	Eunápolis	História	O Ensino de História sob as lentes de gênero: diálogos sobre a luta das mulheres na historiografia brasileira	Caroline de Araújo Lima	Coordenação de Núcleo Supervisão Iniciação à Docência - ID
XX - DCHT	Brumado	Interdisciplinar (Ped. L.P)	A Interdisciplinaridade na Formação dos Futuros Docentes: Um Olhar dos Processos Ensinoaprendizagem de Professores e Estudantes na Prática Pedagógica da Educação Básica	Jaciara de Oliveira Sant Anna Santos	Coordenação de Núcleo Supervisão Iniciação à Docência - ID
XX - DCHT	Brumado	Letras	Vivências Didático -	Maria Angélica	Coordenação de

Departamento atendido Campus da IES	Município	Núcleo	Detalhamento do projeto TÍTULO do Subprojeto	Coordenação	Beneficiário e Quantidade Bolsistas
		Português	Pedagógicas, no âmbito das Escolas da Rede Pública em Brumado, em Língua Portuguesa e Literaturas com o PIBID 2022	Rocha Fernandes	Núcleo de Supervisão Iniciação à Docência - ID
XXI - DCHT	Ipiaú	Letras Português	Cultura digital e aprendizagem (cri)ativa na formação docente	Harlle Silva Costa	Coordenação de Núcleo Supervisão Iniciação à Docência - ID
XXII - DCHT	Euclides da Cunha	Letras Português	(Re) Leituras e práticas sociais: leitura e rodução textual no ensino de Língua Portuguesa no contexto dos anos finais do Ensino Fundamental	Cleide Selma Alecrim Pereira	Coordenação de Núcleo Supervisão Iniciação à Docência - ID
XXII - DCHT	Euclides da Cunha	Letras Português	Memórias regionais em sala de aula: práticas de leitura e escrita em escolas euclidenses a partir de produções culturais relacionadas à história dos municípios de Euclides da Cunha, Canudos e Monte Santo	Lea Costa Santana Dias	Coordenação de Núcleo Supervisão Iniciação à Docência - ID
XXIII - DCHT	Seabra	Letras Português	Literatura baiana na sala de aula	Gildecide Oliveira Leite e Thiago Martins Calda Prado (voluntário)	Coordenação de Núcleo Supervisão Iniciação à Docência - ID
XXIII - DCHT	Seabra	Letras Inglês	O Ensino da Língua Inglesa no Turismo da Chapada Diamantina	Cléber Nogueira Aleluia de Souza	Coordenação de Núcleo Supervisão Iniciação à Docência - ID
EAD	UNEAD	INTERdisciplinar (L. ING.. L.P)	Práticas Inclusivas na Educação Básica	Patrícia Carla da Hora Correia	Coordenação de Núcleo Supervisão Iniciação à Docência - ID

Fonte: PIBID, 2024

Quadro 04 - Detalhamento dos Projetos do Programa de Iniciação à Docência - PROINN

Detalhamento do projeto	Departamento atendido	Beneficiário e Quantidade	Status
Práticas de letramento na escola: processos de ensino e de aprendizagem da lectoescrita nos anos iniciais do ensino fundamental	DEDC XI – Serrinha	09	Em andamento
Escrivências juvenis: Memórias e Narrativas de vidas de jovens de escolas periféricas	DEDC XI – Serrinha	13	
Inserção dos/as estudantes de pedagogia em turmas de educação de jovens e adultos e educação no/do campo: práticas de pesquisas e espaços de formação	DEDC XII – Guanambi	12	
Educação Física Escolar: fundamentos e propostas pedagógicas em uma perspectiva crítica	DEDC XII – Guanambi	09	
Brincar, jogos e aprendizagens na Educação Infantil	DEDC I – Salvador	13	

Detalhamento do projeto	Departamento atendido	Beneficiário e Quantidade	Status
Tecendo Saberes da Profissão Docente: iniciação à docência e construção da identidade do(a) pedagogo(a),	DCH IX – Barreiras	05	
Onde eu fico nessa História? Memória, Linguagem e Artes no Processo de Construção do conhecimento histórico no Ensino Fundamental	DEDC XIV – Conceição do coité	09	
Total		70	

Fonte: PROINN, 2024

Quadro 05 - Número de Bolsistas Atendidos Programa de Iniciação à Docência - PROINN

Território de identidade	Campus	Número de Bolsistas Atendidos
Metropolitana de Salvador	DEDC I – Salvador	12
Sertão Produtivo	DEDC XII – Guanambi	19
Bacia do Rio Grande	DCH IX – Barreiras	04
Sisal	DEDC XI – Serrinha	20
	DEDC XIV – Conceição do coité	08
Total		63

Fonte: PROINN, 2024

Quadro 06 - Número de Bolsistas Atendidos, Programa Institucional de Bolsas de Iniciação à Docência (PIBID)

Território de identidade	Campus	Número de Bolsistas Atendidos
Metropolitano de Salvador	DCH I – Salvador	02 – Coordenação de Núcleo 06 – Supervisão 48 – Iniciação à Docência – ID
	DEDC I – Salvador	02 – Coordenação de Núcleo 06 – Supervisão 48 – Iniciação à Docência – ID
	DCET I – Salvador	01 – Coordenação de Núcleo 01 – Supervisão 08 – Iniciação à Docência – ID
	UNEAD	01 – Coordenação de Núcleo 03 – Supervisão 24 – Iniciação à Docência – ID
Litoral Norte e Agreste Baiano	DEDC II – Alagoinhas	01 – Coordenação de Núcleo 03 – Supervisão 24 – Iniciação à Docência – ID
	DCET II – Alagoinhas	01 – Coordenação de Núcleo 03 – Supervisão 24 – Iniciação à Docência – ID
	DLLARTES II – Alagoinhas	01 – Coordenação de Núcleo 03 – Supervisão 24 – Iniciação à Docência – ID
	DCH III – Juazeiro	01 – Coordenação de Núcleo 03 – Supervisão 24 – Iniciação à Docência – ID
Piemonte Diamantina	DCH IV – Jacobina	02 – Coordenação de Núcleo 06 – Supervisão 48 – Iniciação à Docência – ID
Recôncavo	DCH V – Santo Antônio de Jesus	02 – Coordenação de Núcleo 06 – Supervisão 48 – Iniciação à Docência – ID
Sertão Produtivo	DCH VI – Caetité	05 – Coordenação de Núcleo 15 – Supervisão 120 – Iniciação à Docência – ID
	DEDC XII – Guanambi	02 – Coordenação de Núcleo 06 – Supervisão 48 – Iniciação à Docência – ID

Território de identidade	Campus	Número de Bolsistas Atendidos
	DCHT XX – Brumado	02 – Coordenação de Núcleo 05 – Supervisão 40 – Iniciação à Docência – ID
Piemonte do Itapicuru	DEDC VII – Senhor do Bonfim	01 – Coordenação de Núcleo 03 – Supervisão 24 – Iniciação à Docência – ID
Itaparica	DEDC VIII – Paulo Afonso	02 – Coordenação de Núcleo 06 – Supervisão 48 – Iniciação à Docência – ID
Bacia do Rio Grande	DCH IX – Barreiras	01 – Coordenação de Núcleo 03 – Supervisão 24 – Iniciação à Docência – ID
Extremo Sul	DEDC X – Teixeira de Freitas	01 – Coordenação de Núcleo 03 – Supervisão 24 – Iniciação à Docência – ID
Sisal	DEDC XI – Serrinha	02 – Coordenação de Núcleo 06 – Supervisão 48 – Iniciação à Docência – ID
	DEDC XIV – Conceição do coité	02 – Coordenação de Núcleo 04 – Supervisão 32 – Iniciação à Docência - ID
Irecê	DCHT XVI – Irecê	01 – Coordenação de Núcleo 03 – Supervisão 24 – Iniciação à Docência – ID
Costa do Descobrimento	DCHT XVIII – Eunápolis	01 – Coordenação de Núcleo 03 – Supervisão 24 – Iniciação à Docência - ID
Médio Rio de Contas	DCHT XXI – Ipiaú	01 – Coordenação de Núcleo 03 – Supervisão 24 – Iniciação à Docência - ID
Semiárido Nordeste II	DCHT XXII – Euclides da Cunha	02 – Coordenação de Núcleo 05 – Supervisão 40 – Iniciação à Docência - ID
Chapada Diamantina	DCHT XXIII – Seabra	02 – Coordenação de Núcleo 06 – Supervisão 48 – Iniciação à Docência – ID

Fonte: PIBID, 2024

Ação orçamentária 2443 – Gestão Acadêmica dos Cursos de Graduação

Objetivo: Assegurar a gestão acadêmica de cursos de graduação nos departamentos da Uneb, possibilitando a execução de suas atividades regulares e o atendimento aos estudantes.

Produto: Curso de graduação em funcionamento

Responsável: Departamentos

Quadro 07 - Demonstrativo dos Cursos de Graduação presencial

Território	Departamento	Nome do Curso de Graduação Ativos	Número de alunos ativos
Metropolitano de Salvador	DCH I – Salvador	Administração	319
		Ciências Contábeis	324
		Comunicação Social	11
		Direito	270

Território	Departamento	Nome do Curso de Graduação Ativos	Número de alunos ativos	
		História	143	
		Letras	233	
		Relações Públicas	68	
		Turismo e Hotelaria	122	
	DEDC I – Salvador		Ciências Sociais (Bach)	069
			Ciências Sociais (Lic)	090
			Filosofia	134
			Pedagogia	681
			Psicologia	177
	DCET I – Salvador		Design	137
			Engenharia de Produção Civil	117
			Física	83
			Jogos Digitais	57
			Química	87
			Sistemas de Informação	145
			Urbanismo	123
	DCV I – Salvador		Enfermagem	207
			Farmácia	195
			Fisioterapia	220
			Fonoaudiologia	207
			Medicina	347
Nutrição			192	
DCHT XIX – Camaçari		Ciências Contábeis	388	
		Direito	404	
DMCE XXV – Lauro de Freitas		Pedagogia	22	
Litoral Norte e Agreste Baiano	DEDC II – Alagoinhas	Educação Física (Bach)	13	
		Educação Física(Lic.)	116	
		História	122	
		Pedagogia	38	
	DCET II – Alagoinhas		Ciências Biológicas	115
			Engenharia Sanitária e Ambiental	147
			Matemática	67
	DLLARTES II – Alagoinhas		Sistemas de Informação	126
			Letras, Língua Francesa e Literaturas	36
			Letras, Língua Inglesa e Literaturas	61
Sertão do São Francisco	DTCS III – Juazeiro	Letras, Língua Portuguesa e Literaturas	104	
		Direito	246	
		Engenharia Agrônômica	237	
	DCH III – Juazeiro		Engenharia de Bioprocessos e Biotecnologia	89
			Jornalismo em Múltiplos Meios	128
Piemonte Diamantina	DCH IV – Jacobina	Pedagogia	271	
		Geografia	121	
		História	148	
		Direito	164	
		Educação Física (Bac.)	15	
		Educação Física (Lic.)	110	
		Letras, Língua Inglesa e Literaturas	64	
Letras, Língua Portuguesa e Literaturas	106			
Recôncavo	DCH V – Santo Antônio de Jesus	Administração	195	
		Geografia	148	
		História	145	
		Letras, Língua Espanhola e Literaturas	63	
		Letras, Língua Inglesa e Literaturas	68	
Sertão Produtivo	DCH VI – Caetitê	Letras, Língua Portuguesa e Literaturas	102	
		Ciências Biológicas	128	
		Engenharia de Minas	91	
		Geografia	92	
		História	145	

Território	Departamento	Nome do Curso de Graduação Ativos	Número de alunos ativos
		Letras, Língua Inglesa e Literaturas	97
		Letras, Língua Portuguesa e Literaturas	83
		Matemática	98
	DEDC XII – Guanambi	Administração	185
		Direito	62
		Educação Física (Lic.)	23
		Educação Física (Bach.)	109
		Enfermagem	123
	DCHT XX – Brumado	Pedagogia	361
		Direito	214
		Pedagogia	64
	Piemonte do Itapicuru	DEDC VII – Senhor do Bonfim	Ciências Biológicas (Lic.)
Ciências Biológicas (Bach.)			41
Ciências Contábeis			174
Enfermagem			106
Matemática			83
Pedagogia			151
Teatro			60
Itaparica	DEDC VIII – Paulo Afonso	Arqueologia	32
		Ciências Biológicas	127
		Direito	200
		Educação Escolar Indígena	115
		Engenharia de Pesca	77
		Matemática	82
		Pedagogia	215
		Pedagogia Intercultural em Educação Escolar Indígena - LICEEI	67
Bacia do Rio Grande	DCH IX – Barreiras	Ciências Biológicas	78
		Ciências Contábeis	184
		Engenharia Agrônoma	171
		Letras, Língua Portuguesa e Literaturas	103
		Matemática	57
		Medicina Veterinária	116
		Pedagogia	211
Extremo Sul	DEDC X – Teixeira de Freitas	Ciências Biológicas	80
		Educação Escolar Indígena	51
		Educação Física	77
		História	79
		Letras, Língua Inglesa e Literaturas	58
		Letras, Língua Portuguesa e Literaturas	68
		Matemática	87
		Pedagogia	112
Sisal	DEDC XI – Serrinha	Administração	153
		Geografia	98
		Pedagogia	294
	DEDC XIV – Conceição do Coité	Agroecologia	27
		Comunicação Social	88
		História	155
		Letras	121
Piemonte do Paraguaçu	DEDC XIII – Itaberaba	Letras Língua Inglesa e Literaturas	73
		Ciências Contábeis	01
		Direito	220
		História	110
		Letras	118
Baixo Sul	DEDC XV – Valença	Pedagogia	139
		Direito	239
		Engenharia de Aquicultura	31

Território	Departamento	Nome do Curso de Graduação Ativos	Número de alunos ativos
		Pedagogia	217
Irecê	DCHT XVI - Irecê	Administração	120
		Agroecologia	51
		Letras, Língua Portuguesa e Literaturas	99
		Pedagogia	139
		Engenharia de Pesca	55
Velho Chico	DCHT XXIV – Xique-Xique	Engenharia Sanitária e Ambiental	87
		Administração	100
		Ciências Contábeis	68
Costa do Descobrimento	DCHT XVIII – Eunápolis	Pedagogia	232
		Administração	75
		História	60
		Letras	70
Médio Rio de Contas	DCHT XXI – Ipiaú	Turismo	27
		Administração	118
		Engenharia Agroindustrial	33
Semiárido Nordeste II	DCHT XXII – Euclides da Cunha	Letras	138
		Engenharia Agrônômica	87
		Letras	136
Chapada Diamantina	DCT XXVI / Opará - Jeremoabo	Pedagogia	-
		Jornalismo	26
		Letras	74
		Letras, Língua Inglesa e Literaturas	47
Total		Pedagogia	53
			18.027

Fonte: SAGRES, 2024

Tabela 01 – Vagas e sobrevagas ofertadas 2024

Vagas e sobrevagas ofertadas 2024								
Processo Seletivo	Não optante	Optante negro	Optantes Indígena	Optante quilombola	Optante cigano	Optante com deficiência, TEA e altas habilidades	Optante transexuais travestis e transgêneros	Total
Vestibular	2.466	1.648	230	230	230	230	230	5.264
SISU	1.121	744	149	149	149	149	149	2.610
Total	3.587	2.392	379	379	379	379	379	7.874

Fonte: Gesedi, 2024

Tabela 02 – Ingressantes nos Cursos de Graduação presencial de oferta contínua

Discentes ingressantes								
Processo Seletivo	Não optante	Optantes negro	Optantes Indígena	Optante quilombola	Optante cigano	Optante com deficiência, TEA e altas habilidades	Optante transexuais travestis e transgêneros	Total
Vestibular	1.316	591	20	55	00	14	08	2.004
SISU	506	351	11	25	02	21	04	920
Total	1.822	942	31	80	02	35	12	2.924

Fonte: SAGRES, 2024

Dimensão II – Pós-Graduação



Ação orçamentária 6629 – Apoio as Ações do Ensino de Pós-Graduação

Objetivo: Apoiar técnica e financeiramente as atividades de pós-graduação, por meio do acompanhamento e avaliação dos programas e cursos, grupos de pesquisa, bem como construir indicadores e subsídios para a definição de políticas de pesquisa e inovação.

Produto: Apoio Técnico Financeiro Realizado

Responsável: Pró-Reitoria de Pesquisa e Ensino de Pós-Graduação (PPG)

Quadro 08 - Atividades realizadas (Definidas no Plano Anual 2024) – PPG

Metas Previstas no Plano Anual 2024 – Apresentado pela PPG	Atividades a realizar (indicadas pela PPG no Encontro de Avaliação/outubro de 2023)	Descrição do status atual da atividade	Beneficiários e quantidade	Departamento Apoiado	Data de Início e data de conclusão
Promover estudos e ampliar a discussão sobre a criação de novos cursos e ampliação dos programas interdepartamentais, nos <i>campi</i> do interior da Bahia, e em EAD	Apoio à produção intelectual vinculada aos PPGS da Uneb com a concessão de DOI (Digital Object Identifier) ao Portal de Periódicos da UNEB	Estudos e Pesquisas	-	Todos os Departamentos que sediam PPGS	-
Consolidar os Programas de Bolsa de Apoio à Pesquisa e Pós-Graduação (PROGBOL, PROGPEAQ, PAC, PROFVISIT, PROACs, CAPES E FAPESB)	Elaboração de minuta de criação do Programa de Bolsa de Produtividade em Pesquisa (PRODUPES)	Em execução	Comunidade acadêmica discente 5 bolsas de doutorado. (discentes) 33 bolsas de mestrado e 13 bolsas doutorado implantadas pela PPG/PROAF. (discentes) publicação	DCTS III – Juazeiro, DCHT XIX - Camaçari, DCH I – DEDC I- Salvador. DEDC/I – DCV/I- DCET/I - Salvador, DCET/II- Alagoinhas, DTCS/III - Juazeiro, DCH/IV- Jacobina, DCH/V- Santo Antônio de Jesus, DCH/VI - Caetitê, DEDC/VIII - Paulo Afonso, DEDC/X - Teixeira de Freitas, DEDC XIV - Conceição do Coité, DCHT/XIX - Camaçari	Edital PROGPESQ 081/2022: Outubro/2022 a Setembro/2024 Edital PROGPESQ 124/2023: Janeiro/ 2024 a Dezembro/2028 Edital PROFVISIT 027/2024: Agosto a novembro/ 2024
Fomentar editais para implantação e manutenção de	Manter o apoio à implantação de manutenção de	Não iniciado	-	-	-

Metas Previstas no Plano Anual 2024 – Apresentado pela PPG	Atividades a realizar (indicadas pela PPG no Encontro de Avaliação/outubro de 2023)	Descrição do status atual da atividade	Beneficiários e quantidade	Departamento Apoiado	Data de Início e data de conclusão
laboratórios, com expansão do Programa de Apoio aos Laboratórios Acadêmicos (Prolab)	laboratórios				
Fomentar eventos de compartilhamento de experiências de ensino bem-sucedidas na graduação e pós-graduação	Criar uma agenda junto aos colegiados de cursos	Não iniciado	-	Todos os Departamentos que sediam PPGS	-
Intensificar a articulação dos Núcleos de Extensão e Pesquisa (Nupe) com o ensino de graduação e de pós-graduação, na perspectiva de aprofundar a relação do ensino com o contexto social mediante a pesquisa e a extensão	Articular, academicamente, a gestão da extensão dos Nupe com a PPG e os programas de pós-graduação	Não iniciado s/informação	-	-	-
Descentralizar recursos PROPÓS/AUXPPG	Financiar as ações dos PPGSS (Propós e AUXPPG)	Em andamento	Docentes e discentes	Todos com PPGSS	Março/2024

Fonte: PPG, 2024

Ação orçamentária 2555 – Gestão Acadêmica de Curso de Pós-Graduação

Objetivo: Assegurar a gestão dos cursos de pós-graduação nos diversos departamentos da UNEB, possibilitando a execução de suas atividades regulares e o atendimento aos estudantes

Produto: Curso de pós-graduação em funcionamento

Responsável: Pró-reitoria de Pesquisa e Ensino de Pós-Graduação (PPG)

Quadro 09 - Cursos de Pós-Graduação *Stricto Sensu* presencial em funcionamento

Território de identidade	Departamento	Curso Presencial	Vagas Ofertadas	Alunos Ativos 2024	Resolução Nº	Nota Capes
Metropolitano de Salvador	DCH I – Salvador	Estudo de Linguagens (PPGEL)	50	M=31 D=69	325/2005	04
	DEDC I - Salvador	Gestão e Tecnologia Aplicadas à Educação (GESTEC)	30	68	772/2010	04
	DEDC I - Salvador	Educação e	373	M=62	214/1998	04

Território de identidade	Departamento	Curso Presencial	Vagas Ofertadas	Alunos Ativos 2024	Resolução Nº	Nota Capes
		Contemporaneidade (PPGEduC)		D=111		
	DEDC I - Salvador	Educação de Jovens e Adultos (PPGMPEJA)	140	62	902/2012	04
	DEDC I - Salvador	Ensino de História (ProfHistoria)	23	41	1.180/2016	05
	DEDC I - Salvador	Ensino de Física (ProfFísica)	20	42	1.134/2015	05
	DEDC I - Salvador	Estudos Territoriais (PPGPROET)	22	36	1.328/2018	03
	DCET I – Salvador	Química Aplicada (PPGQA)	16	26	308/2004	03
	DCV I – Salvador	Saúde Coletiva (PPGMEPISCO)	23	65	1.359/2019	03
	DCV I – Salvador	Ciências Farmacêuticas (PPGFARMA)	52	44	1.123/2015	03
	DCHT XIX – Camaçari	Difusão do Conhecimento (PPGDC)	15	73	1.354/2019	05
	DEDC II – Alagoinhas	História (PPGH)	16	23	1.062/2014	03
	DCET II – Alagoinhas	Modelagem e Simulação de Biosistemas (PPGMSB)	50	48	1.330/2018	A
	DLLARTES - Alagoinhas	Crítica Cultural (PÓS-CRÍTICA)	128	M=29 D=94	382/2006	05
Sertão do São Francisco	DTCS III – Juazeiro	Ecologia humana e Gestão Socioambiental (PPGEcoH)	20	65	379/2006	04
	DTCS III – Juazeiro	Agronomia: Horticultura Irrigada (PPGHI)	14	22	328/2005	04
	DTCS III – Juazeiro	Agroecologia e Desenvolvimento Territorial (PPGADT)	15	54	1.345/2018	04
	DCH III – Juazeiro	Educação, Cultura e Territórios Semiáridos (PPGESA)	62	40	913/2012	03
Piemonte Diamantina	DCH IV – Jacobina	Educação e Diversidade (PPGED)	40	42	964/2013	04
Recôncavo	DCH V – Santo Antônio de Jesus	Letras (PROFLETRAS)	25	22	1.000/2013	04
	DCH V – Santo Antônio de Jesus	História Regional e Local (PPGHIS)	70	24	327/2005	04
	DCH V – Santo Antônio de Jesus	Tecnologias das Linguagens (PPGTEL)	-	Em seleção	1.507/2022	A
Sertão Produtivo	DCH VI – Caetitê	Ensino, Linguagem e Sociedade (PPGELS)	26	88	1.331/2018	03
	DEDC XII – Guanambi	Educação e Formação Docente (PPGEDUF)	-	Em seleção	1.379/2019	A
Piemonte do Itapicuru	DEDC VII – Senhor do Bonfim	Ciências do cuidar em saúde	-	-	1.519/2022	A
Itaparica	DEDC VIII – Paulo Afonso	Biodiversidade Vegetal (PPGBVeg)	18	26	682/2009	03
Extremo Sul	DEDC X – Teixeira de Freitas	Letras (PPGL)	25	37	1.329/2018	A
Sisal	DEDC XI – Serrinha	Intervenção Educativa e Social (MPIES)	20	30	1.171/2016	04
Irecê	DEDC XV – Irecê	Estudos Africanos, Povos Indígenas e Culturas	130	68	1.303/2017	03

Território de identidade	Departamento	Curso Presencial	Vagas Ofertadas	Alunos Ativos 2024	Resolução Nº	Nota Capes
		Negras (PPGEAFIN)				
Total			1.423	1.442		

Fonte: PPG, 2024

Quadro 10 - Cursos de Pós-Graduação *Lato Sensu* presencial em funcionamento

Território de identidade	Departamento	Curso Presencial	Vagas Ofertadas	Alunos Ativos 2024	Editais
Metropolitano de Salvador	DEDC I – Salvador	Psicologia Clínica	20	15	053/2021
	DCV I – Salvador	Residência Multiprofissional em Saúde	103	103	-
	DCHT XIX – Camaçari	Direitos Humanos e Sociais	20	20	126/2023
		Controladoria	30	12	021/2022
Litoral Norte e Agreste Baiano	DCET II – Alagoinhas	Educação Matemática	40	--	55/2024
	DLLARTES - Alagoinhas	Metodologia do Ensino-Aprendizagem de Línguas Estrangeiras	25	18	045/2021
Sertão do São Francisco	DCH III – Juazeiro	Educação Infantil	50	50	129/2023
Recôncavo	DCH V – Santo Antônio de Jesus	Geografia e Desenvolvimento Territorial	20	08	056/2023
Sertão Produtivo	DCH VI – Caetité	Biodiversidade do Semiárido	30	14	091/2021
	DEDC XII – Guanambi	Docência na Educação Infantil	30	26	036/2023
		Educação do Campo	500	25	114/2021
Itaparica	DEDC VIII – Paulo Afonso	Gestão e Educação Intercultural Indígena	62	02	007/2022
		Educação Matemática e Contemporaneidade	40	34	008/2021
Bacia do Rio Grande	DCH IX – Barreiras	Produção Vegetal no Cerrado	25	25	023/2021
Extremo Sul	DEDC X – Teixeira de Freitas	Educação do Campo	50	25	114/2021
		Educação Matemática	40	14	045/2022
		Saúde, Cultura e Arte na Terceira Idade	30	16	085/2023
Sisal	DEDC XI – Serrinha	Análise Ambiental e Gestão sustentável do Território	20	20	019/2024
		Educação do Campo	50	29	114/2021
Costa do Descobrimento	DCHT XVIII – Eunápolis	Docência na Educação Básica	180	03	036/2022
Total			1.365	459	

Fonte: GPÓS/PPG, 2024

Quadro 11 - Atividades de apoio técnico-financeiro realizado para as Ações de Pesquisa e de Iniciação Científica e Tecnológica

Atividade	Objetivo	Unidade atendida	Beneficiários e Quantidade	Data de Início	Status
Gerenciamento de todos os canais de contato com docentes/pesquisadores, coordenadores de NUPE, parceiros e colaboradores que alimentam as relações e interações com a comunidade acadêmica, seja em ambiente presencial ou digital.	Otimizar o processo de Comunicação com a Comunidade Acadêmica	ASCOM, GERINF, UDO, Comunicação Gabinete, SUBPED.	Coordenadores dos NUPE's e Pesquisadores	01/01/2024	Realizada
Criação de uma agenda semestral para reunião com a agência de inovação para discussão e informes dos projetos de pesquisa e inovação na UNEB.		GAB PPG - SUBPED – AGENCIA INOVAÇÃO.	Pesquisadores da UNEB e Comunidades Científicas Parceiras (32)	01/03/2024	Em andamento
Gerenciamento dos Grupos de Pesquisa, cadastrados no DGP e certificado pela Instituição, para criação de Planilhas de acompanhamento e sistematização de dados sobre a PESQUNEB - Divisão por áreas do conhecimento.	Acompanhar a Execução dos Projetos de Pesquisa	SUBPED-CNPQ	339 Grupos de Pesquisa	01/03/2024	Em andamento
Gerenciamento de todos os canais de contato coordenadores de NUPE, parceiros e colaboradores que alimentam as relações e interações com a comunidade acadêmica, seja em ambiente presencial ou digital, para divulgação do Edital IC – IC Júnior.	Aprimorar Processos de Comunicação com a Comunidade Acadêmica	ASCOM, GERINF, UDO, Comunicação Gabinete, SUBPIC	Estudantes da Graduação e Educação Básica (552)	01/01/2024	Em andamento
Reunião online com Coordenadores dos NUPES e Comitê Científico – PROIC	Aprimorar Processos de Comunicação com a Comunidade Acadêmica	SUPIC – NUPE – COMITÊ IC	Coordenadores dos NUPE's (32)	04/04/2024	Concluído
Criação de uma agenda semestral para reunião com NUPES e Comitê Científico - PROIC .		SUPIC – NUPE – COMITÊ IC	Coordenadores dos NUPE's e Membros do Comitê (58)	04/2024	Em andamento
Workshop de homologação da IC	Oferecer Cursos de Formação/Qualificação à Equipe	SUPIC – COMITÊ IC	Membros do Comitê IC	16 e 24/04/2024 e 15/05/2024	Concluídas
Organização do fluxo de processos para a SBPC	Otimizar o processo de difusão do conhecimento na UNEB	SUPIC – COMITÊ IC	SUPIC, Pesquisadores e Estudantes de Graduação (57)	01/01/2024	Em andamento
Organização e Execução da Jornada Científica - JOINC		SUPIC – COMITÊ IC	SUPIC, Pesquisadores e	09/02/2024	Em andamento

Atividade	Objetivo	Unidade atendida	Beneficiários e Quantidade	Data de Início	Status
			Estudantes de Graduação (1.000)		
Criação de Check-list para acompanhar a gestão de Processos de IC e IC Junior	Otimizar fluxos e procedimentos de processos.	SUPIC –SEI – EDITAL PROIC	Pesquisadores e Estudantes da Educação Básica (555)	01/03/2024	Concluído

Fonte: GEPESQ, 2024

Ação orçamentária 4113 – Concessão de Bolsa para Estudante dos Programas de Pós-Graduação Stricto Sensu

Objetivo: Conceder bolsas de pós-graduação, assegurando o desenvolvimento da pesquisa científica, tecnológica e de inovação no âmbito das universidades, bem como a qualidade da formação de profissionais pesquisadores.

Produto: Bolsa de pós-graduação concedida

Responsável: Pró-Reitoria de Pesquisa e Ensino de Pós-Graduação (PPG)

Quadro 12 - Número de Bolsa de pós-graduação concedida

Departamento	Número de bolsas
DCH I – Salvador	03
DEDC I – Salvador	06
DCET I – Salvador	02
DCV I – Salvador	04
DCET II – Alagoinhas	02
DTCS III – Juazeiro	04
DCH IV – Jacobina	05
DCH V – Santo Antônio de Jesus	01
DCH VI – Caetitê	05
DEDC VIII – Paulo Afonso	03
DEDC X – Teixeira de Freitas	04
DEDC XIV – Conceição do coité	03
DCHT XIX – Camaçari	03
Total	45

Fonte: PPG, 2024

Dimensão III – Educação à Distância



Ação orçamentária 6915 – Realização de Curso de Educação a Distância (EAD)

Objetivo: Criar condições de funcionamento e gestão de cursos através da Educação a Distância com vistas a potencializar a oferta do ensino de graduação, pós-graduação, extensão, bem como expandir e diversificar as oportunidades de acesso à universidade.

Produto: Curso de educação à distância em funcionamento.

Responsável: Unidade de Educação a Distância (UNEAD)

Quadro 13 - Cursos de Graduação EAD Ofertados em funcionamento

Curso	Polo/município	Quantidade de Turmas	Número de alunos matriculados
Administração	Bom Jesus da Lapa	03	24
	Ipiaú	03	38
	Juazeiro	08	76
Administração Pública	Amargosa	01	01
	Barreiras	06	56
	Brumado	07	75
	Camaçari	09	108
	Canudos	01	04
	Conceição do Coité	05	66
	Esplanada	01	02
	Ipirá	01	03
	Itamaraju	01	04
	Itanhém	02	08
	Mata de São João	01	05
	Salvador	01	01
	Teixeira de Freitas	05	43
	Vitória da Conquista	01	04
	Ciências da Computação	Barreiras	02
Canudos		01	04
Esplanada		01	01
Ibotirama		01	02
Ipiaú		04	18
Ipirá		04	12
Irecê		01	02
Itamaraju		01	01
Salvador		04	36
Sítio do Quinto		03	14
Educação Física	Barreiras	03	14
	Brumado	04	14
	Camaçari	01	02
	Carinhanha	03	24
	Ipirá	04	26

Curso	Polo/município	Quantidade de Turmas	Número de alunos matriculados
	Ipupiara	03	19
	Salvador	01	06
Educação Inclusiva	Barreiras	01	15
	Brumado	01	18
	Canudos	02	11
	Carinhanha	01	24
	Feira de Santana	01	21
	Jacobina	04	48
	Juazeiro	05	32
	Paulo Afonso	05	49
	Salvador	01	49
	Santo Estevão	01	24
	Valença	04	68
	Xique-Xique	03	21
	(vazio)	01	10
	(vazio)	01	05
	Física	Conceição do Coité	01
Salvador		01	09
Geografia	Barreiras	02	06
	Bom Jesus da Lapa	02	09
	Brumado	03	11
	Camaçari	02	06
	Canudos	01	02
	Esplanada	02	15
	Ipiaú	02	08
	Ipupiara	01	08
	Irecê	01	06
	Itaberaba	02	08
	Itamaraju	01	01
	Itapetinga	02	03
	Lauro de Freitas	01	07
	Mata de São João	01	12
	Mundo Novo	01	03
	Santo Amaro	01	03
	Santo Estevão	02	16
	Valença	01	18
	Xique-Xique	01	08
	História	Barreiras	01
Bom Jesus da Lapa		01	03
Brumado		01	13
Camaçari		01	03
Canudos		01	06
Euclides da Cunha		01	02
Ibotirama		01	01
Ipiaú		03	18
Ipupiara		01	01

Curso	Polo/município	Quantidade de Turmas	Número de alunos matriculados
	Itamaraju	01	01
	Itanhém	01	01
	Itapicuru	01	03
	Mundo Novo	01	01
	Paulo Afonso	03	13
	Simões Filho	02	15
Letras, Língua Inglesa e suas Literaturas	Baixa Grande	02	17
	Ipupiara	02	08
	Mata de São João	02	09
	Piritiba	02	06
	Santo Estevão	03	11
	Simões Filho	02	15
	Valença	02	08
	Baixa Grande	01	25
	Bom Jesus da Lapa	01	01
	Canudos	01	03
	Dias D'Ávila	03	20
	Esplanada	01	01
	Ibotirama	02	20
	Ipupiara	02	21
	Itanhém	02	13
	Itapetinga	02	07
	Itapicuru	02	05
	Mata de São João	02	09
	Paulo Afonso	02	05
	Pintadas	02	07
	Salvador	01	08
	Simões Filho	02	21
	Sítio do Quinto	02	14
Matemática	Amargosa	01	02
	Baixa Grande	01	11
	Bom Jesus da Lapa	01	01
	Brumado	03	06
	Caetité	01	04
	Carinhanha	02	09
	Conceição do Coité	02	07
	Esplanada	02	14
	Euclides da Cunha	02	08
	Feira de Santana	02	15
	Itaberaba	01	01
	Itamaraju	02	02
	Jacobina	02	03
	Macaúbas	01	02
	Mata de São João	02	05
	Pintadas	01	08
	Piritiba	01	05
	Salvador	01	04

Curso	Polo/município	Quantidade de Turmas	Número de alunos matriculados	
	Santo Estevão	02	07	
	Sítio do Quinto	01	03	
	Xique-Xique	01	07	
Música	Caetité	02	06	
	Irecê	01	01	
	Salvador	02	15	
	Senhor do Bonfim	01	01	
	Teixeira de Freitas	02	04	
Pedagogia	Baixa Grande	01	20	
	Camaçari	01	16	
	Canudos	01	03	
	Carinhanha	01	02	
	Dias D'Ávila	01	10	
	Esplanada	02	11	
	Euclides da Cunha	03	21	
	Ibotirama	01	06	
	Ipiaú	01	05	
	Itamaraju	01	02	
	Itapetinga	01	05	
	Itapicuru	01	04	
	Lauro de Freitas	01	04	
	Mundo Novo	01	01	
	Piritiba	01	01	
	Santo Estevão	04	26	
	Seabra	01	02	
	Sítio do Quinto	03	49	
	Química	Feira de Santana	02	16
		Irecê	01	01
Santo Estevão		01	02	
Total Geral		292	1.978	

Fonte: SAGRES, 2024

Quadro 14 - Cursos Pós-Graduação EAD Ofertados

Curso	Turmas		Nº de Alunos Matriculados
	Polo/Município	Quantidade	
Gênero, Raça, Etnia e Sexualidade na Formação de Educadoras/es	Conceição do Coité	01	35
	Paulo Afonso	01	35
	Seabra	01	31
	Juazeiro	01	31
	Irecê	01	19
	Santa Maria da Vitória	01	27
	Camaçari	01	29
	Brumado	01	28
	Caetité	01	34
	Jacobina	01	34
	Valença	01	33
	Canudos	01	22
	Teixeira de Freitas	01	27
	Senhor do Bonfim	01	22

Curso	Turmas		Nº de Alunos Matriculados
	Polo/Município	Quantidade	
	Barreiras	01	26
	Santo Estevão	01	24
	Lauro de Freitas	01	40
Total		17	497

Fonte: SAGRES, 2024

Dimensão IV – Extensão

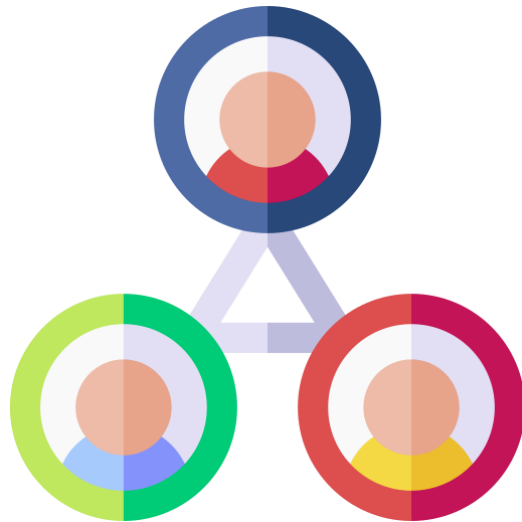

Ação orçamentária 6907 – Realização de Ações de Extensão Universitária

Objetivo: Realizar ações de extensão universitária, por meio da implementação de programas, projetos e atividades de extensão, com vistas a propiciar a interação dos estudantes de graduação com a realidade social, dando condições para o melhoramento dos padrões de excelência científica e acadêmica das instituições.

Produto: Ação de extensão realizada

Responsável: Pró-Reitoria de Extensão (PROEX)

Quadro 15 - Atividades realizadas (Definidas no Plano Anual 2024) – PROEX

Metas Previstas no Plano Anual 2024 – Apresentado pela PROEX	Atividades a realizar (indicadas pela PROEX no Encontro de Avaliação/outubro de 2023)	Descrição do status atual da atividade	Beneficiários e quantidade	Departamento Atendido	Data de Início e data de conclusão
Fomentar editais para implantação e manutenção de laboratórios, com expansão do Programa de Apoio aos Laboratórios Acadêmicos (Prolab)	Manutenção do apoio à implantação de manutenção de laboratórios e equipamentos culturais	Estudos e pesquisas	30.000 pessoas da comunidade unebiana	Todos	01/2024 - 12/2025
Incentivar a publicação de trabalhos decorrentes de ações extensionistas	<ol style="list-style-type: none"> 1. Publicação do III Volume da Série “Extensão Universitária e Sociedade” – Curricularização da Extensão; 2. Publicação dos Anais do II CEU; 3. Publicação do portfólio do II CEU; 4. Publicação do INFORPROEX. 	<ol style="list-style-type: none"> 1. Concluído (aguardando publicação); 2. Concluído (aguardando publicação); 3. Em execução; 4. Em execução. 	Bahia	Todos	08/2022 – 12/2023
Consolidar a política de apoio a programas de extensão, por meio de editais	<ol style="list-style-type: none"> 1. Elaboração do Programa Elas nas Exatas; 2. Elaboração de um Programa de Apoio às Ações Formativas para Docente da Educação Básica, no âmbito da UNEB; 3. Elaboração do Programa de Apoio dos NPJ; 4. Regulamentação da Rede de Observatórios e Programa de Apoio à Rede de Observatórios da UNEB; 5. Atualização do NUMA (Núcleo de Meio Ambiente); 	<ol style="list-style-type: none"> 1. Estudos e pesquisas; 2. Estudos e pesquisas; 3. Em execução; 4. Concluído; 5. Em execução; 6. Concluído; 7. Em execução; 	30.000 pessoas da comunidade unebiana	Todos	04/2023 – 12/2024

Metas Previstas no Plano Anual 2024 – Apresentado pela PROEX	Atividades a realizar (indicadas pela PROEX no Encontro de Avaliação/outubro de 2023)	Descrição do status atual da atividade	Beneficiários e quantidade	Departamento Atendido	Data de Início e data de conclusão
	6. Realização do Edital 012/2024 do PROIEX; 7. Realização do Edital 016/2024 do PROAPEX Periferias; 8. Aprovação da atualização do PROIEX.	8. Concluído.			
Dinamizar as ações da Universidade Aberta da Terceira Idade (Uati), incentivando a ampliação da participação de professoras(es) e estudantes da Uneb	1. Inserção das/os cursistas do Programa no Sistema Acadêmico, estabelecendo uma proposta de trajetividade curricular; 2. Regulamentação do NUATI e Programa da UATI; 3. Elaboração de edital de credenciamento de instrutores; 4. Realização dos Editais internos da UATI.	1. Em execução; 2. Concluído; 3. Concluído; 4. Em execução.	3.000 cursistas	29	05/2023 – 12/2024
Intensificar a articulação dos Núcleos de Extensão e Pesquisa (Nupe) com o ensino de graduação e de pós-graduação, na perspectiva de aprofundar a relação do ensino com o contexto social mediante a pesquisa e a extensão	1. Articulação da gestão da extensão dos NUPE com a PPG e os programas de pós-graduação, através do Projeto PROEXT-PG/CAPES; 2. Formação das/os extensionistas em relação às áreas temáticas da extensão e à elaboração e gestão de projetos de extensão; 3. Realização do II Encontro dos NUPE; 4. Realização da eleição para Coordenação e Secretária do NUPE.	1. Em execução; 2. Estudos e pesquisas 3. Estudos e pesquisas 4. Estudos e pesquisas	1) 12 Programas de Pós-Graduação; 2) 30.000 pessoas da comunidade unebiana; 3) 64 coordenadores e secretarias de NUPE; 4) 64 coordenadores e secretarias de NUPE;	Todos	01/2024 – 06/2025
Promover a utilização das tecnologias educacionais nas ações de extensão	1. Aperfeiçoar a Plataforma Proex Digital; 2. Elaboração de curso livre sobre termo de outorga e prestação de contas; 3. Elaboração de curso livre sobre o SISPROEX;	Estudos e pesquisas	30.000 pessoas da comunidade unebiana	Todos	04/2022 – 12/2024
Fortalecer o acesso aos dados e informações da dimensão da Extensão na Universidade, auxiliando na avaliação das políticas de extensão da UNEB, através de indicadores e construção de parâmetros	1. Cartografia da Extensão na UNEB, ano 2023; 2. Acompanhamento da atualização do SAGRES, SISPROEX, SPGU, PIT e RIT; 3. Elaboração dos indicadores para o BI UNEB.	1. Estudos e pesquisas; 2. Em execução; 3. Em execução.	30.000 pessoas da comunidade unebiana	todos	01/2024 – 08/2024
Promover a consolidação das políticas de	1. Composição de comissão de intercâmbio e mobilidade artística;	1. Em execução;	30.000 pessoas da comunidade	Todos	01/2024 – 06/2025

Metas Previstas no Plano Anual 2024 – Apresentado pela PROEX	Atividades a realizar (indicadas pela PROEX no Encontro de Avaliação/outubro de 2023)	Descrição do status atual da atividade	Beneficiários e quantidade	Departamento Atendido	Data de Início e data de conclusão
comunicação e cultura, voltada para o atendimento institucional em todos os campi, contemplando a multiterritorialidade	2. Mapeamento dos coletivos artísticos; 3. Produção de catálogo (cursos gratuitos para trabalhadores de cultura, acervos virtuais das editoras universitárias da Bahia e acervos digitais de equipamentos culturais); 4. Elaboração de edital de credenciamento para trabalhadores de cultura, arte e esporte; 5. Elaboração de edital para fomento de publicação literária; 6. Organização da Festa Literária do Cabula; 7. Realização do Edital 029/2024 do PROARTE; 8. Produção de material informativo sobre combate às discriminações nas práticas desportivas; 9. Regulamentação de Instrução normativa sobre diretrizes éticas nas comunidades tradicionais; 10. Regulamentação da presença de mestras/es de saberes em residências, intercâmbio internacional e professora/r visitante;	2. Em execução; 3. Em execução; 4. Estudos e pesquisas; 5. Estudos e pesquisas; 6. Estudos e pesquisas; 7. Em execução; 8. Estudos e pesquisas; 9. Em execução; 10. Estudos e pesquisas	unebiana		

Fonte: PROEX, 2024

Quadro 16 - Informações Complementares - PROEX

Metas Previstas no Plano Anual 2024 – Apresentado pela PROEX	Outras atividades realizadas	Descrição do status atual da atividade	Beneficiários e quantidade	Depart Atendido	Data de Início
Qualificar o Programa Afirmativa para ações de Extensão;	1. Elaboração de um instrumento de acompanhamento dos projetos de extensão no Programa Afirmativa; 2. Cartografia da extensão no Programa Afirmativa.	Estudos e pesquisas	30.000 pessoas da comunidade unebiana	Todos	01/2024 – 12/2024
Desenvolver políticas de extensão em articulação com as esferas municipais, estaduais e federais e ONGs;	1. Finalização do Termo de Cooperação de Destaque para o Projeto de Alfabetização: Sim, eu posso!, com a SEC/BA e Movimento Sem Terra; 2. Realização do Projeto Hortos Medicinais, através de emenda parlamentar; 3. Realização do Termo de Cooperação de Destaque, com o Ministério Público da Bahia e SEAP; 4. Realização do Termo de	1. Em execução; 2. Em execução; 3. Em execução; 4. Em execução; 5. Em execução; 6. Em execução; 7. Em	30.000 pessoas da comunidade unebiana	Todos	01/2024 – 12/2024

Metas Previstas no Plano Anual 2024 – Apresentado pela PROEX	Outras atividades realizadas	Descrição do status atual da atividade	Beneficiários e quantidade	Depart Atendido	Data de Início
	<p>Cooperação com o Quilombo Volta Miúda;</p> <p>5. Elaboração do convênio com MINC;</p> <p>6. Realização do Termo de Cooperação da COAPPES com a SPM;</p> <p>7. Realização do Projeto da COAPPES, financiado pela FAPESB;</p> <p>8. Implementação de um comitê orgânico de acompanhamento dos fluxos de convênios/termos de cooperação na UNEB;</p> <p>9. Formação para as coordenações de programas e projetos para a gestão administrativa e financeira;</p> <p>10. Formação para as/os docentes sobre captação de recursos em órgãos públicos;</p> <p>11. Realização do Termo de Cooperação com o Ilê Axé Opô Afonjá, através do Projeto Xirê das Palavras, do Projeto Catalogação da Biblioteca Mãe Stela de Oxossi e renovação de 2 bolsas de IEX;</p> <p>12. Realização das Audiências Públicas sobre Culturas, Artes e Movimentos Democráticos na Extensão Universitária, nos campi do interior;</p> <p>13. Elaboração de Regimento do Fórum de Articulação Territorial Universidade e Comunidades;</p>	<p>execução;</p> <p>8. Estudos e pesquisas;</p> <p>9. . Estudos e pesquisas;</p> <p>10. . Estudos e pesquisas;</p> <p>11. Em execução;</p> <p>12. Em execução;</p> <p>13. Estudos e pesquisas.</p>			

Fonte: PROEX, 2024

Quadro 17 - Outras ações, programas, projetos e atividades de extensão universitária realizadas

Ações, programas, projetos e atividades	Objetivo	Beneficiários	Quantitativo	Data de Início	Status
Realização do Edital 038/2024 do Projeto Hortos Medicinais	Desenvolver políticas de extensão em articulação com as esferas municipais, estaduais e federais e ONGs, através do Projeto Hortos Medicinais, através de emenda parlamentar;	Comunidade unebiana	07	04/2024	Em execução
Realização do Edital 041/2024 do Projeto Hortos Medicinais	Desenvolver políticas de extensão em articulação com as esferas municipais, estaduais e federais e ONGs, através do Projeto Hortos Medicinais, através de emenda parlamentar;	Comunidade externa	03	04/2024	Em execução
Realização dos Editais internos do	Desenvolver as ações extensionistas realizadas pela	Estudantes da graduação	18	04/2024	Em

Ações, programas, projetos e atividades	Objetivo	Beneficiários	Quantitativo	Data de Início	Status
PROBRINQ.	Rede de Brinquedotecas, no âmbito da UNEB	da UNEB			execução
Socialização das Resoluções das Atléticas Estudantis, Ligas Acadêmicas e EJ;	Consolidar os organismos estudantis, como Atléticas Estudantis, Ligas Acadêmicas e Empresas Juniores, na perspectiva de espaços de extensão universitária.	Estudantes da graduação da UNEB	27.000	02/2024	Em execução
1. Elaboração de instrução normativa; 2. Elaboração de editais específicos, com apoio da SAIN; 3. Elaboração do Programa UNEB Diversa.	Qualificar a acessibilidade das ações de extensão, no âmbito das pessoas com deficiências, considerando atravessamentos socioeconômicos, raciais, de gênero e sexualidade; bem como acesso a bens culturais e digitais, visando a promoção da equidade no acompanhamento e avaliação, da dimensão extensão universitária na UNEB.	Comunidade unebiana	30.000	02/2024	1. Concluído; 2. Estudos e pesquisas; 3. Concluído
Regulamentação da mobilidade discente entre projetos de extensão nas IPES;	Fortalecer a gestão multicampi dos Núcleos de Extensão, promovendo redes de extensão mais institucionalizadas na ampliação de articulação entre projetos de extensão;	Estudantes da graduação da UNEB	27.000	04/2024	Estudos e pesquisas
1. Operacionalização da CE no SAGRES; 2. Atualização dos PPC ainda não reestruturados; 3. Acompanhamento da operacionalização.	Consolidar a política de Curricularização da Extensão (CE), no âmbito da UNEB.	Comunidade unebiana	30.000	01/2024	Em execução
1. Participação do Encontro da Câmara de Extensão da ABRUEM, em Taubaté; 2. Execução do Projeto Professoralidade e Extensão Universitária;	Articular, no Estado e nacionalmente, com redes, fóruns e conselhos que mobilizem a produção de políticas públicas voltadas para a Extensão Universitária nas IPES no Brasil.	Pró-Reitores de Extensão Comunidades das UEBA's	1) 30 2) 40.000	04/2024	1. Concluído; 2. Em execução

Fonte: PROEX, 2024

Ação orçamentária 6932 – Concessão de Bolsa de Monitoria de Extensão

Objetivo: Conceder bolsas de monitoria de extensão, apoiando o desenvolvimento de competências e habilidades didático-pedagógicas em graduandos.

Produto: Bolsa de monitoria de extensão concedida

Responsável: Pró-Reitoria de Extensão (PROEX)

Quadro 18 - Número de bolsistas de Monitoria de Extensão contemplados por campus

Departamento/Campus	Nº de Bolsistas
DCV I / Salvador	28
DCH I/ Salvador	27
DCET I /Salvador	16
DEDC I /Salvador	19
DCET II /Alagoinhas	11
DEDC II /Alagoinhas	06
DLLARTES II / Alagoinhas	05
DCH III /Juazeiro	10
DTCS III /Juazeiro	12
DCH IV /Jacobina	16
DCH V /Santo Antônio de Jesus	17
DCH VI /Caetité	18
DEDC VII / Senhor do Bonfim	19
DEDC VIII /Paulo Afonso	17
DCH IX /Barreiras	20
DEDC X /Teixeira de Freitas	18
DEDC XI /Serrinha	11
DEDC XII /Guanambi	19
DEDC XIII /Itaberaba	14
DEDC XIV /Conceição do Coité	12
DEDC XV / Valença	10
DCHT XVI /Irecê	08
DCHT XVII /Bom Jesus da Lapa	09
DCHT XVIII /Eunápolis	11
DCHT XIX /Camaçari	10
DCHT XX /Brumado	09
DCHT XXI /Ipiaú	07
DCHT XXII /Euclides da Cunha	04
DCHT XXIII /Seabra	07
DCHT XXIV /Xique-Xique	05
DMCE XXV /Lauro de Freiras	05
UNEAD	05
Total	405

Fonte: PROEX, 2024

Ação orçamentária 4171 – Desenvolvimento de Ações do Programa de Educação de Jovens e Adultos

Objetivo: Desenvolver ações do Programa de Educação de Jovens e Adultos, com

ênfase na formação de alfabetizadores, entre outras ações, que venham a contribuir para o desenvolvimento de projetos voltados para o público de jovens e adultos em seu processo de letramento.

Produto: Ação de educação de jovens e adultos desenvolvida

Responsável: Pró-Reitoria de Extensão (PROEX)

Quadro 19 - Ações do Programa de Educação de Jovens e Adultos desenvolvidas

Ações	Objetivo	Beneficiário	Quantitativo	Data de Início
Realização dos Editais 092/2023 e 141/2023 do PPALFA	Desenvolver projetos a partir dos Departamentos, Centros e Unidades acadêmicas da Universidade do Estado da Bahia (UNEB), para a formação de alfabetizadores, alfabetização e educação de jovens e adultos na Bahia.	Docentes da UNEB	20	02/2024
Implementação de uma turma de alfabetização de jovens e adultos na comunidade quilombola de Volta Miúda.	Validar o material didático produzido pelos docentes aprovados nos editais do PPALFA.	Quilombolas	20	06/2024
Implementação de uma turma de alfabetização de idosos/os no NUATI.	--	Idosas/os da UATI	20	06/2024

Fonte: PROEX, 2024

Ação orçamentária 4165 – Desenvolvimento de Ações da Rede de Brinquedotecas

Objetivo: Desenvolver ações da Rede de Brinquedotecas através de atividades acadêmicas, artísticas e lúdicas, de forma a garantir o processo de consolidação da produção, difusão, socialização e uso contextualizado de conhecimentos através de interações lúdicas, de ações extensionistas e de pesquisa para e com a comunidade interna e externa, reconhecendo o seu potencial não só para o desenvolvimento da infância, mas para o desenvolvimento social do indivíduo e suas coletividades.

Produto: Ação da rede de brinquedotecas desenvolvida

Responsável: Rede de Brinquedotecas

Quadro 20 - Ações previstas no Plano Anual 2024 – Rede de Brinquedotecas

Projeto/Atividade Planejado	Descrição	Realização	Beneficiários e quantidade
Edital de bolsas de iniciação à extensão	Edital para selecionar estudantes bolsistas para	Editais realizados no âmbito dos	18 Bolsas ofertadas via PROEX

Projeto/Atividade Planejado	Descrição	Realização	Beneficiários e quantidade
	atuarem no âmbito da extensão universitária	departamentos por meio dos NUPEs entre março e abril/24	(XX bolsas preenchidas) Xx a serem redistribuídas conforme necessidades das Brinquedotecas
Formação de Mediadores do Brincar	Curso virtual de formação de mediadores do brincar	Planejamento do curso a ser realizado de maio a novembro de 2024	Público alvo: monitores, técnicos e coordenadoras das Brinquedotecas Estima-se a participação
V Encontro das Brinquedotecas Universitárias da UNEB/III Encontro Internacional das Brinquedotecas Públicas	Realizar evento/Encontro de Brinquedotecas da UNEB (aberto ao público externo)	Em planejamento para captação de recurso para edital externo a fim de complementar os recursos disponíveis	Monitores, técnicos e coordenadoras das Brinquedotecas da UNEB e público externo

Fonte: Rede de Brinquedotecas, 2024

Quadro 21 - Demonstrativo de Localidades das Brinquedotecas UNEB

Departamento	Município	Nome da Brinquedoteca
DEDC I	Salvador	Brinquedoteca Paulo Freire
DEDC II	Alagoinhas	Brinquedoteca Cantinho do Brincar
DCH III	Juazeiro	Brinquedoteca Universitária Manoel de Barros
DEDC VII	Senhor do Bonfim	Brinquedoteca do Departamento de Educação – Campus VII
DEDC VIII	Paulo Afonso	Brinquedoteca do DEDC VIII
DCH IX	Barreiras	Laboratório de Práticas Pedagógicas e Ludicidade do Curso de Pedagogia
DEDC X	Teixeira de Freitas	Brinquedoteca Ciranda Infantil
DEDC XI	Serrinha	Brinquedoteca Criação
DEDC XII	Guanambi	Brinquedoteca Lydia Hortélio
DEDC XIII	Itaberaba	Brinquedoteca Brincança
DCHT XVI	Irecê	Brinquedoteca Giribita
DCHT XVII	Bom Jesus da Lapa	Brinquedoteca Brincart
DCHT XX	Brumado	Brinquedoteca Laboratório de Estudos Sobre Infância e Ludicidade - LABIDE
DCHT XXIII	Seabra	Brinquedoteca Brincart
DCHT XXIV	Xique-Xique	Brinquedoteca Professora Adriana Marques Viana Ferreira
DMCE XXV	Lauro de Freitas	Brinquedoteca Cora Coralina

Fonte: <https://redebrinque.uneb.br/>, 2024

Ação orçamentária 2568 – Desenvolvimento de Projeto e Atividade de Extensão Universitária

Objetivo: Desenvolver projetos e atividades de extensão nos departamentos.

Produto: Projeto/atividade de extensão desenvolvida

Responsável: Departamentos

Quadro 22 - Atividades de Extensão (Departamentos)

Departamento / Campus	Atividade	Descrição do status atual da atividade	Período de Realização	Beneficiários e quantidade
DCV I – Salvador	Extensão universitária no centro de referência de diabetes e endocrinologia do estado da Bahia (cedeba – sesab)	Em execução	31/01/2024 a 30/12/2024	Alunos de graduação 3 Pacientes 200
	Projeto de extensão de tratamento de pacientes com dor crônica	Em execução	04/03/2024 a 20/12/2024	Pacientes 60 Alunos de graduação 10
	Núcleo de estudos e orientação nutricional ao atleta nona	Em execução	01/03/2024 a 12/12/2024	Atletas 30
	Liga acadêmica de farmacologia clínica e farmacoterapia da uneb (lafclin-uneb)	Em execução	01/01/2024 a 31/12/2024	Alunos de graduação 25
	Programa de assistência a pessoas com doença respiratória crônica	Em execução	27/01/2024 a 30/12/2024	Usuários do SUS 60 Alunos de graduação 10
	Oficina do brincar na unidade de internação pediátrica	Em execução	04/03/2024 a 18/12/2024	Crianças 20 alunos de graduação 4
	Centro de estudos e atendimento dietoterápico	Em execução	04/03/2024 a 20/12/2024	Alunos de graduação 40 Comunidade externa 1500
	Liga acadêmica de fonoaudiologia forense (laffor)	Em execução	04/03/2024 a 31/12/2024	Alunos de graduação 200
	Monitoria de extensão em fononcologia	Em execução	03/03/2024 a 15/12/2024	Pacientes 70 Alunos de graduação 18
	Sensibilização quanto à importância da tipagem sanguínea	Em execução	03/04/2024 a 31/12/2024	Alunos de graduação 100
	Modelos biológicos como ferramenta para educação científica em biologia celular	Em execução	11/03/2024 a 31/12/2024	Comunidade interna e externa 150
	Educação permanente em saúde e difusão do conhecimento em práticas integrativas e complementares na atenção primária no município de Salvador-Bahia	Em execução	18/03/2024 a 20/12/2024	Alunos de graduação 10 profissionais de saúde 60
	Nutrindo - empresa júnior do bacharelado em nutrição da uneb	Em execução	04/03/2024 a 01/12/2024	Empresas 5 discentes 18
	Núcleo de estudos e investigação em alimentação coletiva - neiac	Em execução	04/03/2024 a 30/11/2024	Alunos de graduação 50 Comunidade externa 60
	Educa imuno: flashcards	Em execução	01/01/2024 a 31/12/2024	Alunos de graduação 70
	Projeto de assistência fisioterapêutica às mulheres durante o ciclo gravídico-puerperal	Em execução	07/02/2024 a 30/12/2024	Pacientes 15
	Tecnologias sociais em alimentos e plantas medicinais em comunidades tradicionais, no município de muritiba-Bahia	Concluído	10/02/2024 a 31/10/2024	Produtores rurais 15
	Liga acadêmica de fisioterapia em prematuridade	Em execução	19/02/2024 a 30/12/2024	Alunos de graduação 19 Comunidade geral 100
	Núcleo de atendimento nutricional e pesquisas em pediatria - nanup	Em execução	01/02/2024 a 31/12/2024	Crianças 50 Profissionais de saúde 3 alunos de graduação 4
	Análise e desenvolvimento de	Em execução	03/04/2024 a	Alunos de graduação 15

Departamento / Campus	Atividade	Descrição do status atual da atividade	Período de Realização	Beneficiários e quantidade
	modelo padronizado para aplicação de fator de correção para relação resto-ingesta em preparações cárneas e vegetais		30/11/2024	
	Liga acadêmica de saúde integral da mulher - lasim	Em execução	04/03/2024 a 31/12/2024	Estudantes 25
DTCS III – Juazeiro	Como fazer muda de umbuzeiro	Em execução	Abril/ 2024	Alunos de Silvicultura e Convivencia com o Semiárido, perfazendo um total de 43 alunos
	Observatório popular de mineração e eólica na região norte do estado da Bahia	Em execução	02/12/2024	Discentes / comunidade 05
	Aprendizagem baseada em projetos	Em execução	19 a 22/03	27 alunos
	Construindo a convivência com o semiárido mediante processo de formação e conscientização de pequenos agricultores familiares	Em execução	01/01 a 30/04	20
	Proteção Jurídica às Famílias - PJJ	Em execução	06/02 a 30/04	60 - Comunidade externa
	Demonstração de Métodos e práticas de Tecnologias agropecuárias: 01.Manejo orgânico da bananeira 02.Como coletar amostra de solo 03.Como preparar composto orgânico	Em execução	26/04	25 Agricultores familiares da periferia de Juazeiro e 35 alunos do primeiro período do curso de Engenharia Agrônômica do DTCS
	Fortalecimento do Núcleo de Práticas Jurídicas - NPJ	Em execução	Janeiro de Maio de 2024	100 pessoas da comunidade externa.
DEDC XIII – Itaberaba	Cenários de vida: teatro para a terceira idade (UATI)	Em execução	Abril 2024	70
	Projeto Maria Camponesa em Ação: Articulação de saberes e práticas de grupos de mulheres camponesas para melhoria produtiva	Em execução	09/04 a 20/12/2024	95 marisqueiras; 02 alunos de graduação da Uneb; 55 produtores rurais; 63 agricultores
	Bate Papo com o Egresso		02/04 a 09/12/2024	17 acadêmicos da área de graduação e 30 egressos
	Jornada: Jornal Digital Acadêmico		14/03 a 14/12/2024	53 pessoas da comunidade acadêmica
	Encontros de Vivências Formativas em Espaços Escolares e Não-escolares	Estudos e pesquisa	17/04 a 11/07/2024	10 docentes da educação básica
	Startup Empreendedorismo Social - Incubadora de Assessorias Tecnológicas de Cooperativas Sociais de Economia Solidária		03/01 a 08/08/2024	50 pessoas das comunidades interna e externa

Departamento / Campus	Atividade	Descrição do status atual da atividade	Período de Realização	Beneficiários e quantidade	
	Brinquedoteca Universitária Maria Carolina Pimenta – <i>Campus XV</i>	Em execução	11/03 a 11/12/2024	220 alunos da educação básica; 200 crianças; 150 pessoas da comunidade local; 130 discentes de graduação	
	Laboratório de Educação Integral em Tempo Integral	Em execução	12/03 a 15/12/2024	50 profissionais da Educação	
	Vivências Aqua: Ambientes Costeiros e a Aquicultura no Baixo Sul	Em execução	05/03 a 29/11/2024	20 discentes de graduação em Aquicultura	
	Estudos Avançados para as Carreiras Jurídicas		01/03 a 20/12/2024	100 alunos da Uneb de graduação	
	Projeto Setes – Economia Solidária e Curricularização: Saberes das Mulheres Rurais	Em execução	18/03 a 16/12/2024	60 agricultores; 3 alunos de graduação da Uneb; 60 pessoas das comunidades interna e externa	
	Fundamentos Matemáticos Essenciais: Preparando o Caminho para a Excelência		09/04 a 17/12/2024	30 pessoas das comunidades interna e externa	
	Introdução aos Fundamentos do Pensamento Sistêmico	Em execução	01/04 a 20/12/2024	30 pessoas das comunidades interna e externa	
	Povos das Águas: Pesca e Aquicultura no Baixo Sul da Bahia		16/03 a 15/12/2024	300 pessoas das comunidades interna e externa	
	Ecosol: V Feira Solidária de Saberes, Artes e Ofícios		04/04 a 12/12/2024	150 alunos de graduação da Uneb	
	Assistência Jurídico Penal		25/03 a 15/12/2024	20 detentos, 10 mulheres e 10 pessoas da comunidade local	
	Na Feira Santa do Pescado: Exposição das Ações do Curso de Engenharia de Aquicultura	Em execução	12 a 27/03/2024	100 pescadores e marisqueiras	
	1, 2, 3 e Química: Descomplicando a Química do Ensino Médio	Em execução	05/04 a 12/07/2024	15 alunos da terceira idade, 5 alunos de educação de jovens e adultos e 5 alunos em formação inicial	
	DCHT XVIII – Eunápolis	Afasta de mim esse cale-se: 60 anos da ditadura militar no Brasil	Em execução	05/02/2024 / 20/12/2024	Alunos da educação básica 200
		A expressão cultural através da escrita como canal de fortalecimento de Movimentos sociais e protagonismo de minorias invisibilidades	Em execução	01/03/2024 / 30/12/2024	Mulheres 20
Inclusão e acessibilidade na UNEB - apoio acadêmico e inclusão a discentes Com deficiência, altas habilidades e outras necessidades temporárias e Permanentes de caráter acadêmico		Em execução	04/04/2024 / 22/12/2024	Professores do ensino superior 20	
Gestão em serviços de saúde pública: desafios, cuidado e autocuidado de equipes		Em execução	28/02/2024 / 20/12/2024	profissionais de saúde 10	

Departamento / Campus	Atividade	Descrição do status atual da atividade	Período de Realização	Beneficiários e quantidade
	profissionais e população através de espaços interdisciplinares de Cuidado			
	Abatirá: revista de ciências humanas e linguagens	Em execução	06/03/2024 / 22/12/2024	Pesquisadores 1000
	Nas cercanias da paleografia	Em execução	20/03/2024 / 19/12/2024	Aluno da uneb / graduação 30
	Núcleo de empregabilidade - Adm Eunápolis	Em execução	20/03/2024 / 16/12/2024	Aluno da uneb / graduação 90
	I fórum regional de saúde e qualidade de vida do trabalhador - VII seminários De humanização organizacional	Em execução	08/03/2024 / 13/06/2024	Aluno da uneb / graduação 10 comunidade externa 10
	Ciência e negritude	Em execução	07/03/2024 / 10/06/2024	Alunos da educação básica 40
	Literatura oral, narrativas, terceira idade projeto com desembolso	Em execução	15/04/2024 / 20/12/2024	Idosos 10
DCHT XXI – Ipiáú	CINE IFÁ	Em execução	Março-abril	-
	Curso de Teologia para Leigos e Leigas	Estudos e pesquisa	Março-abril	-
	Metodologias ativas na Educação Básica	Em execução	Março-abril	-
	Gestão de Associações e Cooperativas	Em execução	Março-abril	-
	Projeto Extensão Jaca - alimento e dignidade para todos	Em execução	Abril	-
	Laboratório de Metodologias Inovadoras	Em execução	Março-abril	-
	Lab Linguagens e Mídias	Em execução	Março-abril	-
	Oficinas Matemáticas: quebrando barreiras no processo de ensino-aprendizagem	Em execução	Março-abril	-
	Estação Experimental de Artes cênicas	Em execução	Abril	-
	Luz, câmera, emoção!	Em execução	Abril	60
	Sábias vozes, histórias de vida da terceira idade	Em execução	Abril	60
DCHT XXII – Euclides da Cunha	Viver para contar (curso) Narrando memórias da escola	Concluído	12/03/2024 a 30/04/2024	25
	Narrativas da oralidade	Em execução	Janeiro a abril de 2024	157 pessoas comunidade acadêmica e não acadêmica
	Prosas na tela (curso)	Em execução	Janeiro a abril de 2024	132 pessoas comunidade acadêmica e não acadêmica
DMCE XXV – Lauro de Freitas	Semana de Incentivo e Apoio a Vida	Estudos e pesquisa	Fevereiro-Abril 2024	-
	Universidade Solidária: Ações sociais no campus da UNEB em Lauro de Freitas	Em execução	29/04 - Spa Day Itinerante para Pessoas Idosa	16 (dezesseis) estudantes de graduação e 70 (setenta) idosos acolhidos pela Associação Casa de Caridade Adolfo Bezerra de Menezes (ACCABEM)
	A Brinquedoteca Cora Coralina enquanto laboratório	Em execução	-	Estudantes e Pedagogia da UNEB da disciplina

Departamento / Campus	Atividade	Descrição do status atual da atividade	Período de Realização	Beneficiários e quantidade
	interdisciplinar de construção de linguagens e multimeios da formação do professor			Estágio Supervisionado: 06 Crianças da Rede Municipal de Educação de Lauro de Freitas (SEMED-LF): 200 beneficiadas com a ação de estágio supervisionado Escola Rotary: 25 alunos da Educação Infantil beneficiados com a parceria da ALALF (Academia de Letras e Artes de Lauro de Freitas)
	Ludarte: Formação de monitor	Em execução	Abril - Prática de Yoga On line	40 participantes Formação de monitor: 20 estudantes de graduação da UNEB e de outras universidades
	Ludarte: Tecendo a arte que habita em mim	Em execução	-	Pessoas a partir de 60 anos da comunidade de Salvador e Lauro de Freitas: 18
	Ludarte: Festival de Arte, Ciência e Cultura em Lauro de Freitas	Em execução	Fevereiro 2024	-
	Audiência Pública sobre Culturas, Artes e Movimentos democráticos na Extensão Universitária - 2024	Em execução	Fevereiro 2024	-
	Roda Ciranda: Literatura e artes nos quilombos da RMS	Em execução	Fevereiro 2024	População das comunidades: Simões Filhos (Pitanga de Palmares, Dandá e Palmares): 1200 Camaçari (Cordoaria): 300
	Projeto Interdisciplinar de Promoção à Ludicidade, arte e corporeidade	Em execução	-	Comunidade em geral (de acesso livre na internet – necessita indicadores de alcance) Crianças da Rede Municipal de Educação de Lauro de Freitas (SEMED-LF): 50 Docentes da Rede Municipal de Educação de Lauro de Freitas (SEMED-LF): 15
	Fuxicando	Em execução	Abril	1 estudante de graduação 5 idosas do município de Lauro de Freitas.

Fonte: Departamentos, 2024

Ação orçamentária 4098 – Concessão de Bolsa de Monitoria da Universidade Aberta à Terceira Idade

Objetivo – Conceder bolsas de monitoria da Uati, promovendo a rede de atendimento ao idoso, através do apoio ao desenvolvimento de práticas corporais e manuais, eventos culturais, publicações.

Produto: Concessão de Bolsa de Monitoria da Universidade Aberta à Terceira Idade – UATI.

Responsável: Pró-Reitoria de Extensão (PROEX)

Tabela 03 - Número de Bolsistas de Monitoria UATI por Território de identidade

Território de Identidade	Campus	Número de Bolsistas
Metropolitano de Salvador	DCH I – Salvador	02
	DEDC I – Salvador	03
	DCET I – Salvador	02
	DCV I – Salvador	06
	DCHT XIX – Camaçari	02
	DMCE XXV – Lauro de Freitas	03
	UNEAD - Salvador	01
Litoral Norte e Agreste Baiano	DEDC II – Alagoinhas	01
	DCET II – Alagoinhas	01
	DLLARTES – Alagoinhas	01
Sertão do São Francisco	DCH III – Juazeiro	02
Piemonte Diamantina	DCH IV – Jacobina	03
Recôncavo	DCH V – Santo Antônio de Jesus	03
Sertão Produtivo	DCH VI – Caetité	02
	DEDC XII – Guanambi	02
	DCHT XX – Brumado	01
Piemonte do Itapicuru	DEDC VII – Senhor do Bonfim	02
Itaparica	DEDC VIII – Paulo Afonso	02
Extremo Sul	DEDC X – Teixeira de Freitas	08
Sisal	DEDC XI – Serrinha	04
	DEDC XIV – Conceição do coité	02
Piemonte do Paraguaçu	DEDC XIII – Itaberaba	02
Baixo Sul	DEDC XV – Valença	02
Irecê	DCHT XXIV – Xique-Xique	01
Velho Chico	DCHT XVII – Bom Jesus da Lapa	02
Costa do Descobrimento	DCHT XVIII – Eunápolis	01
Médio Rio de Contas	DCHT XXI – Ipiaú	02
Semiárido Nordeste II	DCHT XXII – Euclides da Cunha	01
Chapada Diamantina	DCHT XXIII – Seabra	02
Total		66

Fonte: PROEX, 2024

Ação orçamentária 6042 - Realização de Ação Universidade Aberta à Terceira Idade - Uati

Objetivo: Realizar atividades da Universidade da Terceira Idade - Uati, promovendo a rede de atendimento ao idoso, por meio de oficinas de práticas corporais e manuais, eventos culturais, publicação de trabalhos literários, exposições, dentre outros.

Produto: Ação de extensão realizada

Responsável: Pró-Reitoria de Extensão (PROEX)

Quadro 23 - Cursos e oficinas da UATI realizadas

Campus	Nome do Curso ou Oficina	Nº de matriculados	
Salvador	NÚCLEO TEÓRICO		
	Alimentação e nutrição	30	
	Arte terapia	24	
	Cuidados auditivos	20	
	Direito da pessoa idosa	30	
	Enfermagem: promoção e prevenção da saúde	23	
	Espanhol (2 turmas)	48	
	Francês	27	
	Identidade e memória (2 turmas)	45	
	Inglês (2 turmas)	53	
	Introdução a matemática no cotidiano	20	
	Italiano (2 turmas)	41	
	Literatura e saúde	12	
	Literatura, narrativas, poesia e cinema	15	
	Musicoterapapo	34	
	Raciocínio, atenção e memória	30	
	Reciclagem na educação ambiental	25	
	Reviver: narrativas e vivências uma pegagogia na uati	20	
	Saúde na família, mente, corpo e saúde (2 turmas)	50	
		NÚCLEO VIVÊNCIAS CORPORAIS	
	Biodança	28	
	Coral	25	
	Corpo festa – dança na terceira idade (2 turmas)	50	
	Corpos dançantes, afetos e memórias	26	
	Dança do ventre	35	
	Danças populares	29	
	loga (2 turmas)	50	
	Lazer e qualidade de vida	26	
	Mobilidade e equilíbrio	27	
	Pilates	32	
	Qi gong (arte chinesa milenar)	31	
	Sambadeiras (grupo de apresentação)	25	
	Saúde e movimento	23	
	Tai chi chuan	12	
	Teatro	22	
	Terapia comunitária		
	NÚCLEO TRABALHOS MANUAIS		
Aprenda, faça e venda (2 turmas)			

Campus	Nome do Curso ou Oficina	Nº de matriculados
	Arte em costumização (2 turmas)	
	Arte em feltro	30
	Pintura em tecido	38
		12
	NÚCLEO DE TECNOLOGIA DA INFORMAÇÃO	14
	Informática (8 turmas)	80
	Multimídia avançada	26
Juazeiro	Acervo dom José Rodrigues e UATI: reviver	10
	As canções que você cantou pra mim - memórias afetivas	10
	Narrativas literárias em 2024.1 (Docente transferido)	05
	Conhecendo as regiões do Brasil e suas culturas	09
DCH IV /Jacobina	Musculação	35
	Lazer e qualidade de vida	35
	Hidroginástica	35
	Dança	35
	Alongamento	35
	Massoterapia	20
	Ateliê	20
	Inglês	20
DCH V /Santo Antônio de Jesus	Memórias dos sabores e de cura da comunidade UATI DCHV	30
	Oficina de teatro	30
	Jogo da Memória – Lugares de SAJ	30
	“Tesouro de Memórias da UATI”	30
	“Cirandas da Memória”	30
	“Memórias através da música”	30
	“Raízes Criativas da UATI”	30
	“Memória Corporal”	30
	“Belezas da UATI”	30
	Contaçõ de história "A colcha de retalho".	30
	“Tesouros do tempo”	30
DCH VI /Caetité	Oficina de “Matemática com Artes”	32
DEDC VII / Senhor do Bonfim	Educação em saúde para idosos da UATI	--
	Qualidade de vida e envelhecimento saudável	
	Saberes botânicos ao longo das gerações	
DEDC VIII /Paulo Afonso	Corpo em movimento	--
	Corpo, aprendizagem e memória	
	Artesanato	
DEDC X /Teixeira de Freitas	Alfabetização de adultos	14
	artesanato	17
	bordado em tecido	15
	Caminhada orientada	27
	Canto-coral	35
	Dança (turma 01)	59
	Flauta doce	16
	Ginástica	53
	Inclusão digital	34
	Inglês	15
	jogos matemáticos e raciocínio lógico	20
	Nutrição e fitoterapia	21
	Pintura em tecido	41
	Rodopiando na cultura popular	36
	saúde do idoso	60
	Teatro	22
	Teclado	16
	violão	28

Campus	Nome do Curso ou Oficina	Nº de matriculados
DEDC XI /Serrinha	Educação Geográfica na Terceira Idade Arte e Criação na Terceira Idade - Biringinga Lazer e Qualidade de Vida na Terceira Idade - Lamarão Relações Interpessoais e Intrapessoais na Terceira Idade Meio Ambiente: experimentando a qualidade de vida na terceira idade Narrativas (auto)biográficas na Terceira Idade Ludicidade na Terceira Idade	50
DEDC XII /Guanambi	Hidroginástica Ginástica Estimulação cognitiva	67 21 20
DEDC XIV /Conceição do Coité	Produção de Texto Oral e Escrito Tecnologias digitais Danças sociais Artesanato Podcast	15 20 15 15 05
DEDC XV / Valença	Dança Zumba (Turma de Ituberá) Artesanato (Turma de Ituberá) Dança Moderna (Turma de Valença) Artesanato (Turma de Valença) Direitos da Pessoa Idosa (Turma de Valença)	46 (Ituberá) 52 (Valença)
DCHT XVII /Bom Jesus da Lapa	Práticas corporais e ginásticas Da palavra ao palco: experiências criativas Corpo, arte, lazer e qualidade de vida	30 10 10
DCHT XIX /Camaçari	Artesanato Artesanato Reciclado Bordado: Ponto Cruz Bordado: Hardager Bordado: Vagonite Bordado: Vagonite em fita Crochê Dança Informática Básica Pintura em Tecido Pintura em Tela	16 14 10 10 10 12 08 58 50 14 52
DCHT XX /Brumado	Yoga Rodas de conversa Vivendo bem a terceira idade: ações para desenvolver a saúde física e mental	30 40 40
DCHT XXI /Ipiáú	Contação de histórias, podcast Fotografia, Imagens e Memórias Dança / Palestra e Ginastica	60
DCHT XXII /Euclides da Cunha	Ficina de dança Saúde na terceira idade Oficina de leitura	120
DCHT XXIII /Seabra	Saúde e Qualidade de Vida na Terceira Idade Fios da Memória Meio Ambiente	25 25 25
DCHT XXIV /Xique-Xique	Orientação física para melhoria da qualidade de vida na terceira idade.	55
DMCE XXV /Lauro de Freiras	Grupo de encontro Fuxico	17 06
Total		3.421

Fonte: UATI/UNEB, 2024

Dimensão V – Pesquisa e Inovação

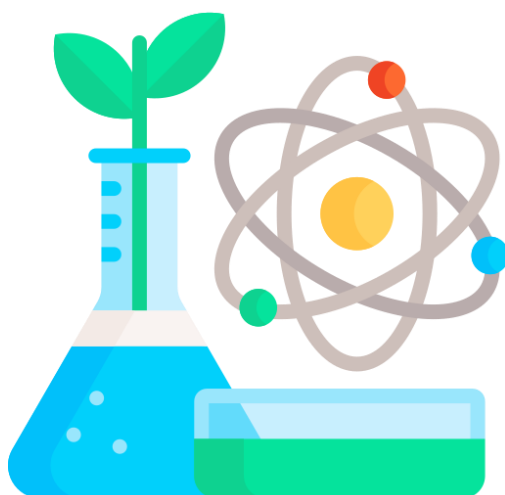

Ação orçamentária 4051 – Apoio a Ações de Centro de Pesquisa e Extensão

Objetivo: Apoiar o desenvolvimento de estudos, projetos de pesquisa e extensão nas diversas áreas de conhecimento.

Produto: Desenvolvimento de estudos, projetos de pesquisa e extensão nas diversas áreas de conhecimento

Responsável: Reitoria

Quadro 24 - Centros de Pesquisa da UNEB

Sigla	Nome do Centro de Pesquisa	Campus
ACSO	Centro de Pesquisa em Arquitetura de Computadores, Sistemas Inteligentes e Robótica	Salvador
CAAPA	Centro de Arqueologia e Antropologia de Paulo Afonso	Paulo Afonso
CAECDT	Centro Acadêmico de Educação do Campo e Desenvolvimento Territorial	Guanambi
CÁTEDRA	Cátedra Fidelino de Figueiredo	Salvador
CAERDES	Centro de Agroecologia, Energias Renováveis e Desenvolvimento Sustentável.	Juazeiro
CASULO	Centro de Pesquisa em Ecologia Conservação da Natureza	Paulo Afonso
CEAPIP	Centro de Assessoria e Pesquisa em Inovação Pedagógica	Salvador
CEEC	Centro de Estudos Euclides da Cunha	Salvador
CEIIT	Centro de Educação Intercultural Indígena - Teixeira de Freitas/Paulo Afonso	Teixeira de Freitas
CEPAIA	Centro de Estudos das Populações Afro-Indígenas Americanas	Salvador
CEPITI	Centro de Estudos e Pesquisas Intercultural e da Temática Indígena	Teixeira de Freitas
CEESA	Centro de Estudos Estratégicos do Semiárido	Juazeiro
CEICR	Centro de Estudos Interdepartamental em Culturas e Religiões	Caetité, Guanambi, Bom Jesus da Lapa e Brumado
CEL-FM	Centro de Estudos Literários Latino-Americanos Floriano Martins	Caetité
CV	Centro de Pesquisa e Desenvolvimento Comunidades Virtuais	Salvador
CEPERH	Centro de Pesquisa em Ecologia e Recursos Hídricos	Alagoinhas
CPEDR	Centro de Pesquisa em Educação e Desenvolvimento Regional	Salvador
CRDH	Centro de Referência em Desenvolvimento e Humanidades	Salvador
CIPEHUM	Centro Interdepartamental de Pesquisa em Educação e Humanidades	Jacobina e Conceição do Coité

Sigla	Nome do Centro de Pesquisa	Campus
CIUNEB	Centro de Idiomas UNEB	Salvador
CEPEMAC	Centro de Pesquisa e Extensão em Educação Matemática e Contemporaneidade	Paulo Afonso
CEGRSEX-DIADORIM	Centro de Estudos em Gênero, Raça/Etnia e Sexualidade.	Salvador
OPARÁ	Centro de Pesquisas em Etnicidades, Movimentos Sociais e Educação.	Paulo Afonso

Fonte: Secretaria dos Conselhos, 2024

Centro de Pesquisa em Arquitetura de Computadores, Sistemas Inteligentes e Robótica (ACSO)

Quadro 25 - Atividades realizadas (Definidas no Plano Anual 2024) – ACSO

Atividades a realizar (indicadas pelo ACSO)	Descrição do status atual da atividade	Beneficiários e quantidade	Data de Início e conclusão
Requalificação do Laboratório do ACSO - Centro de Pesquisa em Arquitetura de Computadores, Sistemas inteligentes e Robótica	Sendo projetado pela PROIFRA	40	01/2024 a 06/2025
Participação na Competição Brasileira de Robótica	Em planejamento	20	01/2024 a 11/2024
Participação na Robocup 2024	Em Planejamento	06	01/2024 a 07/2024
Workshop Científico do Centro de Pesquisa ACSO	Realizado o número1	40	04/2024 a 12/2024

Fonte: ACSO, 2024

Centro de Estudos e Pesquisas Intercultural e da Temática Indígena (CEPITI)

Quadro 26 - Atividades realizadas (Definidas no Plano Anual 2024) – CEPITI

Atividades a realizar (indicadas pelo CEPITI)	Descrição do status atual da atividade	Beneficiários	Quantidade	Unidade Atendida	Data de Início e data de conclusão
História e memória da educação escolar indígena na UNEB de Teixeira de Freitas através do acervo do CEPITI	Estudos, pesquisas e catalogação do acervo.	Docentes e discentes dos cursos da LICEEI e PIEEI.	100	CEPITI / Departamento de Educação, <i>Campus X</i> , Teixeira de Freitas	01/02/2024 a 30/04/2024 *Obs.: Ainda em andamento.
Semanas Pedagógicas Interculturais: reflexões sobre a educação escolar indígena e a formação de professores	Em execução	Docentes e discentes dos cursos da LICEEI e PIEEI.	100	CEPITI / Departamento de Educação, <i>Campus X</i> , Teixeira de Freitas	25 a 27/03/2024.
Seminário Educação Escolar Indígena: saberes tradicionais, territórios e Universidade	Concluído	Docentes e discentes dos cursos da LICEEI e PIEEI; pesquisadores, comunidade interna e externa a UNEB de Teixeira de Freitas.	200	CEPITI / Departamento de Educação, <i>Campus X</i> , Teixeira de Freitas	01 a 05/04/2024 29/04 a 03/05/2024
Oficinas: Formação Acadêmica;	Estudos e pesquisa	Docentes e discentes dos cursos da LICEEI	100	CEPITI / Departamento de	01/02/2024 a 30/04/2024

Atividades a realizar (indicadas pelo CEPITI)	Descrição do status atual da atividade	Beneficiários	Quantidade	Unidade Atendida	Data de Início e data de conclusão
Planejamento e Elaboração de Projetos Interculturais nas Aldeias		e PIEEEI.		Educação, <i>Campus X</i> , Teixeira de Freitas	*Obs.: Ainda em andamento.
Rituais, Cantos e Cosmologias: viagens aos conhecimentos Pataxó e Tupinambá	Estudos e pesquisa	Docentes e discentes dos cursos da LICEEI e PIEEEI; pesquisadores, comunidade interna e externa a UNEB de Teixeira de Freitas.	200	CEPITI / Departamento de Educação, <i>Campus X</i> , Teixeira de Freitas	01/02/2024 a 30/04/2024 *Obs.: Ainda em andamento.
Primeira Edição – Artes Verbais Indígenas na Bahia: o samba Pataxó	Estudos pesquisas e articulações	Docentes e discentes dos cursos da LICEEI e PIEEEI; pesquisadores, comunidade interna e externa a UNEB de Teixeira de Freitas.	200	CEPITI / Departamento de Educação, <i>Campus X</i> , Teixeira de Freitas	01/02/2024 a 30/04/2024 *Obs.: Ainda em andamento.

Fonte: CEPITI, 2024

Quadro 27 - Informações Complementares – CEPITI

Outras atividades realizadas	Descrição do status atual da atividade	Beneficiários e quantidade	Unidade Atendida	Data de Início e data de conclusão
Participação na Semana Cultural de Boca da Mata	Concluída	400	Aldeia Boca da Mata	15 a 18/04 de 2024
Jogos Indígenas Aldeia Guaxuma	Concluída	200	Aldeia Guaxuma	07 a 10/04 de 2024
Assessoria a cooperativa de reflorestamento da aldeia Boca da Mata do Povo Pataxó	Em execução	700	Aldeia Boca da Mata	10/02/2024 a 30/04/2024. *Obs.: Ainda em andamento.

Fonte: CEPITI, 2024

Centro de Estudos Euclídes da Cunha (CEEC)

Quadro 28 - Atividades realizadas (Definidas no Plano Anual 2024) – CEEC

Atividades Realizadas	Descrição do status atual da atividade	Beneficiários e quantidade	Unidade Atendida	Data de Início e data de conclusão
Revista Canudos Vol. 13 Envio dos artigos aos pareceristas/avaliadores Submissão dos artigos ao programa antiplágio Acompanhamento e encaminhamento dos pareceres Correções dos artigos Escrita da apresentação, expediente e sumário Encaminhamento dos artigos para a revisão ortográfica	Em execução	Professores, estudantes, pesquisadores, intelectuais e o público em geral	UNEB/CEEC	Janeiro a abril

Atividades Realizadas	Descrição do status atual da atividade	Beneficiários e quantidade	Unidade Atendida	Data de Início e data de conclusão
Live “A Morte E As Mortes Do Coronel Moreira César Aquela Conversa – Podcast 53” Pré-Produção, Divulgação, Apresentação	Concluído	Professores, estudantes, pesquisadores, intelectuais e o público em geral	UNEB/CEEC	Fevereiro e março Realizada em 15/03/2024
Planejamento Orçamentário 2024 Discutido Em Reuniões Ocorridas Semanalmente	Concluído	CEEC	CEEC	Janeiro a março
Impressão da Revista Canudos Vol. 12	Em Execução	Professores, Estudantes, Pesquisadores, Intelectuais e o público em geral	UNEB/CEEC	Iniciado Em 07/03/2024 (EM TRAMITE)
Organização da Sala de Pesquisa (811) Atualização do Acervo Bibliográfico Disponibilização De Móveis E Equipamentos Inservíveis Ao Setor Competente	Em Execução	CEEC	CEEC	Janeiro a Abril
Manutenção e Reparo das Salas 811 E 812 Revisão das Instalações Elétricas Pintura Revisão da Fiação De Telefonia E Instalação de Tomadas Para Conexão De Cabos De Internet Substituição de Operadora (Telefonia e Internet)	Em Execução	CEEC	CEEC	Janeiro a Abril

Fonte: CEEC, 2024

Centro de Pesquisa e Desenvolvimento Comunidades Virtuais (CV)

Quadro 29 - Atividades realizadas (Definidas no Plano Anual 2024) – CV

Atividades a realizar (indicadas pela CV)	Descrição do status atual da atividade	Beneficiários	Quantidade	Unidade Atendida	Data de Início e de conclusão
Desenvolvendo e validação de board games como tecnologia educacional para o Sistema Único de Saúde	Em execução	População LGBT e profissionais de saúde; estudantes das escolas públicas; idosos e seus cuidadores	-	Unidade de saúde da família Escola pública Público em geral	09/2022
Manutenção dos computadores do Centro de pesquisa	Em execução	Pesquisadores do CV	-	CV	02/2024
Jogos e outras tecnologias no desenvolvimento da competência intercultural na formação em saúde a partir da metodologia Collaborative Online International Learning (COIL)	Em execução	Pesquisadores CV e dos grupos parceiros (África do Sul e Canadá)	-	CV e Universidade e da Universidade de Stellenbosch	02/2024

Atividades a realizar (indicadas pela CV)	Descrição do status atual da atividade	Beneficiários	Quantidade	Unidade Atendida	Data de Início e de conclusão
I Seminário Internacional sobre Jogos, Educação, Saúde e Debate Étnico-Racial (março)	Concluído	Estudantes da saúde e do curso de jogos digitais, professores e pesquisadores	-	CV e pesquisadores em geral	03/2024 04/2024

Fonte: Comunidades Virtuais, 2024

Centro de Pesquisa em Educação e Desenvolvimento Regional (CPEDR)

Quadro 30 - Atividades realizadas (Definidas no Plano Anual 2024) – CPEDR

Atividades realizadas (indicadas pelo CPEDR)	Descrição do status atual da atividade	Beneficiários e quantidade	Unidade Atendida	Data de Início e de conclusão
Publicação de livro: Série CPEDR Educação e Desenvolvimento Regional	Estudos e pesquisa (Coleção de dados institucional do para organização do livro comemorativo de 15 anos do CPEDR).	Comunidades científica, acadêmica Setores das 03 regiões e os 03 campi da UNEB	Programas da graduação, da pós-graduação e extensão da UNEB	Março 2024
Realização de Colóquio (anual) CPEDR	Estudos e pesquisa	Estudantes e professores da graduação e pós-graduação, da Educação básica e comunidade externa	Evento anual CPEDR	Janeiro 2024
Editoração, Revisão e Publicação da Revista Internacional Análise Cognitiva-RIAnCo	Em execução	Programa de Doutorado em Difusão do Conhecimento. Estudantes e professores da pós-graduação, e comunidade externa	Programa de Doutorado em Difusão do Conhecimento	Janeiro 2024
Terça da Tese, nas plataformas Virtuais e presenciais, à última terça feira de cada mês.	Em execução	Pesquisadores, Grupos de Pesquisa, docentes, Discentes, Técnicos e Comunidade externa	Comunidade Interna e externa	Janeiro a dezembro 2024
Projeto de ampliação e reestruturação do CDI (acervo documental, tratamentos, digitalização, etc)	Estudos e pesquisa	Pesquisadores, Grupos de Pesquisa, docentes, Discentes, Técnicos e Comunidade externa	CDI_CPEDR Programas de Pós-graduação da UNEB: GESTEC; MPEJA; PPGEduc; PGDR;	Janeiro a dezembro 2024
Reserva e disponibilização do Auditório CPEDR/UNEB	Contínuo	Comunidade acadêmica	Diversos	Janeiro a dezembro 2024
Atualização contínua do Site do CPEDR	Contínuo	Docentes, Discentes, Técnicos e Comunidade externa.	CPEDR	Janeiro a dezembro 2024
Digitalização do acervo documental	Em execução	Comunidade interna	CPEDR	Abril
Projeto Memória dos eventos científicos do CPEDR	Planejamento	Comunidade interna e externa	CPEDR	Fevereiro

Fonte: CPEDR, 2024

Quadro 31 - Informações Complementares – CPEDR

Atividades realizadas	Beneficiários e quantidade	Unidade Atendida	Data de Início e de conclusão
Terça da Tese “Corpo como matriz de análise cognitiva: um estudo da memória corporal na arteterapêutica para difusão do conhecimento”, ministrada pela Professora Gedalva Neres da Paz	Comunidade acadêmica	CPEDR, PPGDC	30/04/2024
Site do CPEDR: Revisão do conteúdo, reformulação do layout e atualizações contínuas. Publicação no portal da UNEB.	Comunidade acadêmica. Comunidade externa.	CPEDR	13/05/2024
Revista RIANCO: Reformulação da marca, construção do novo site da revista no sistema OJS, layout da capa do Vol. 01 Nº 01 (Dossiê).	Comunidade acadêmica. Comunidade externa.	CPEDR, PPGDC	20/03/2024
Editoração e lançamento do Vol. 01 Nº 02 (Dossiê), da Revista RIANCO.	Comunidade acadêmica. Comunidade externa.	CPEDR, PPGDC	-
Elaboração de relatório de atividades do III Colóquio Internacional do CPEDR: fronteiras do desenvolvimento, da educação, e da cultura	Comunidade acadêmica	CPEDR	30/04/2024
Co-elaboração do Projeto de Pesquisa “Embarcados: Década dos Oceanos”, coordenado pela Profa. Iramaia de Santana (DCET-II/ Labmarh/UNEB), no âmbito da Rede Embarcados	Comunidade acadêmica	LABMARH / Departamento de Ciências Exatas e da Terra (DCET – II – Alagoinhas), PPGPEcoH - Programa de Pós-Graduação em Ecologia Humana e Gestão Socioambiental / DTCS - III - Juazeiro)	30/04/2024
Co-elaboração e submissão do resumo expandido, intitulado “Sistemas Embarcados De Baixo Custo No Monitoramento De Ecossistemas Marinhos” a ser apresentado e compor ata do II Encontro Baiano de Ciência, Tecnologia e Inovação & II Seminário de Inovação UNEB	Comunidade acadêmica	CPEDR	30/04/2024

Fonte: CPEDR, 2024

Centro de Estudos das Populações Afro-Indígenas Americanas (CEPAIA)

Quadro 32 - Atividades Realizadas pelo CEPAIA

Atividades realizadas (indicadas pelo CEPAIA)	Descrição do status atual da atividade	Beneficiários	Unidade Atendida	Data de Início e de conclusão
Formação Círculos de Paz, promovido pelo grupo de Pesquisa Koringoma. Ecumência e Serião	Executada	30	Programa de Pós-Graduação em Estudos Africanos e Povos Indígenas e Culturas Negras (PPGAFIN)	19/01/2024

Atividades realizadas (indicadas pelo CEPAIA)	Descrição do status atual da atividade	Beneficiários	Unidade Atendida	Data de Início e de conclusão
Curso geopoética das paisagens transatlânticas	Executada	18 pessoas	CEPAIA	25/03/2024
Reunião com grupo de pesquisa	Executada	15 pessoas	Líderes de grupos de pesquisa vinculados aos eixos temáticos tratados pelo CEPAIA	27/03/2024
Seminário Equidade Étnico Racial – Epistemologias da ciência ancestral africana e indígena voltadas para os cuidados com a saúde e inovação. Realizado no DEDC-I, em três turnos de forma presencial e transmitido de forma remota	Executada	252 pessoas	FIOCRUZ, UFBA, SECTI, Associação de Pesquisadores Negros da Bahia, UFRB, USB, CEPAIA e diversos departamentos (professores e docentes da UNEB)	03/04/2024
CEPAIA CULTURAL - Plataforma AYA nas Escolas do Ensino Básico. Diálogos para formação antirracista Abril do Livro: Lançamento dos livros: “Themba – o menino” do autor Marcos Cajé. “Liga do dendê – contos para erê”, dos autores: Fabiana Rego, Marcos Cajé, Cássia Viali e Paula Brito. “O macaco e a onça”. do autor Marcos Cajé	Executada	132 pessoas	Estudantes do ensino básico. Escola Municipal Vivaldo da Costa Lima – Santo Antônio Além do Carmo, Pelourinho	06/04/2024 a 16/04/2024
Encontro Minas 2024 - Promovido pelo grupo de Pesquisa Koringoma, como parte do Projeto Curas, oriundo do centro religioso afrodescendente “Pedra Branca”, originário de Poços de Caldas-MG.	Executada	30 pessoas	Ações para discutir métodos e processos de curas ancestrais como parte dos estudos dos Programas	19/04/2024
Exposição “Cavaleiros de Jorge”, com a exibição de imagens de São Jorge, realizada por 10 artistas (9 homens e uma mulher), para reverenciar a data destinada à celebração do santo representado pela Igreja Católica e Religiões Afrodescendentes.	Executada	248 pessoas	Comunidade local, devotos e turistas transeuntes no Centro Histórico.	23/04/2024 a 30/05/2024
Recepção aos alunos dos alunos do curso de história e do mestrado do Programa de Pós-Graduação em Ensino, Linguagem e Sociedade (PPGELS), campus VI (Caetité)	Executada	60	Alunos oriundos do curso de história e PPGELS do DEDC VI	26/04/2024

Atividades realizadas (indicadas pelo CEPAIA)	Descrição do status atual da atividade	Beneficiários	Unidade Atendida	Data de Início e de conclusão
Encontro com parceiros (oriundos de: movimento social, dos centros de religião de matriz africana, coletivo de artistas), visando o fortalecimento das relações entre a UNEB/CEPAIA/PPG/ PROEX/.	Executada	62 pessoas	Parceiros CEPAIA e comunidade do entorno.	30/04/2024

Fonte: CEPAIA, 2024

Centro de Estudos em Gênero,Raça/Etnia e Sexualidade (CEGRSEX-DIADORIM)

Quadro 33 - Atividades realizadas (Definidas no Plano Anual 2024) – DIADORIM

Atividades a realizar (indicadas pelo DIADORIM)	Descrição do status atual da atividade	Beneficiários e quantidade	Unidade Atendida	Data de Início e de conclusão
Campanha 16 Dias de Ativismo na UNEB pelo Fim da Violência contra as Mulheres	Planejamento	Comunidade Unebiana	Todas	01/04 a 31/12/24
Encontro de Lésbicas e Mulheres Bissexuais da Bahia	Planejamento	Estudantes e Movimentos Sociais	Todos os campi	01/04 a 30/08/24
Campanha Uneb enfrentando a LGBTfobia	Planejamento	Estudantes e Movimentos Sociais	Todos os campi	01/03 a 30/12/24
Bahia sem Homofobia - Trio Elétrico da Prevenção ao HIV/AIDS, Formação de Educadores e Promoção dos Direitos Sexuais e Humanos	Planejamento	Estudantes e Movimentos Sociais	Todos os campi	01/04 a 30/07/24

Fonte: DIADORIM, 2024

Quadro 34 - Informações Complementares – DIADORIM

Atividades realizadas	Descrição do status atual da atividade	Beneficiários e quantidade	Unidade Atendida	Data de Início e data de conclusão
Roda de Conversa sobre lesbocídio, lesbo ódio e lesbofobiaque	Finalizada	Corpo Discente Campus XIV – Conceição do Coité	Campus XIV – Conceição do Coité	13/04/24
Curso de Pós-Graduação Lato Sensu em Gênero, Raça/Etnia e Sexualidade na Formação De Educadoras/es (CEGRESFE)	Em curso	Docente da Rede Pública de Ensino e Egressos I.E.S baianas 630	BarreirasBrumado Caetité Camaçari Canudos Conceição do Coité Irecê JacobinaJuazeiro Lauro de FreitasPaulo Afonso Santa Maria da Vitória Santo Estevão, Seabra, Senhor do Bonfim, Teixeira de Freitas e Valença	03/03 a 30/12/2024

Fonte: CEGRSEX-DIADORIM, 2024

Ação orçamentária 4048 – Apoio a Ações do Centro Acadêmico de Educação do Campo e Desenvolvimento Territorial

Objetivo: Apoiar as ações do Centro Acadêmico de Educação do Campo e Desenvolvimento Territorial, constituindo um espaço de referência para a produção de conhecimentos acerca dos fenômenos educativos que abrangem as demandas dos trabalhadores camponeses vinculados ao Movimento Nacional e Regional da Educação do Campo, coordenando, integrando, sistematizando, orientando e promovendo o desenvolvimento de políticas públicas voltadas para e com os sujeitos sociais do campo, por meio de ações de ensino, pesquisa, pós-graduação e extensão.

Produto: Centro acadêmico apoiado

Responsável: Centro Acadêmico de Educação do Campo e Desenvolvimento Territorial (CAECDT).

Centro Acadêmico de Educação do Campo e Desenvolvimento Territorial (CAECDT)

Quadro 35 - Atividades realizadas (Definidas no Plano Anual 2024) – CAECDT

Atividades a realizar (indicadas pelo CAECDT)	Descrição do status atual da atividade	Beneficiários	Quantidade	Unidade Atendida	Data de Início e data de conclusão
IV EBEC	Em construção	Docentes, Discentes, Técnicos, representantes de movimentos sociais e pesquisadores/as que discutem a temática Educação do Campo e Agroecologia	500	Campus I, IV, VII, VIII, IX, X, XI, XII, XIV, XV, XVI, XVII,	19 a 21/09/2024
Seminário de encerramento das Turmas de Especialização em Educação do Campo	Concluída	Concluintes do Curso, Docentes, SEC e movimentos sociais.	200	Campus X, XI, XII e XIV	Fevereiro/março
Feiras Agroecológicas da UNEB	Em execução	Publico interno e externo da Universidade	300	Campus I, VIII e X	Oferta regular
Curso de Bacharelado em Agroecologia	Em execução	Discentes	78	Campus XIV e XVI	Oferta regular
Publicação de livros	Em construção	-	-	-	-

Fonte: CAECDT, 2024

Quadro 36 - Informações Complementares, CAECDT

Outras atividades realizadas	Descrição do status atual da atividade	Beneficiários e quantidade	Quantidade	Unidade Atendida	Data de Início e de conclusão
Curso Licenciatura em Agroecologia – Turma especial AECOFABA	Em execução (realização de processo seletivo)	Discentes oriundos das Escolas Famílias Agrícolas	50	Campus XII Emenda Parlamentar Federal	Março/abril

Outras atividades realizadas	Descrição do status atual da atividade	Beneficiários e quantidade	Quantidade	Unidade Atendida	Data de Início e de conclusão
Projeto: Diagnóstico das Escolas do Campo	Em execução (entrega do relatório final)	Municípios do estado da Bahia	417	Campus I, III, IV, V, VI, IX, X, XI, XII, XIV, XVI	Janeiro/abril
Reuniões/ Encontros Grupo de Pesquisa Educação do Campo, Trabalho, Contra-hegemonia e Emancipação Humana	Em execução	Docente, Discentes e pesquisadores/as que dialogam sobre a Educação do Campo e Agroecologia	100	Campus I, IV, VII, VIII, IX, X, XI, XII, XIV, XV, XVI, XVII	-
Curso de especialização em Educação do Campo e Agroecologia	Em construção	-	-	UNEB/SEC	Março/abril
Curso de Licenciatura em Pedagogia da Terra	Em construção	Jovens e Adultos da Reforma Agrária	50	UNEB (Campus X)/ INCRA (PRONERA)	Janeiro/abril
Curso de Turismo de Base Comunitária	Em construção	Jovens e Adultos da Reforma Agrária	50	UNEB (Campus I)/ INCRA (PRONERA)	Janeiro/abril
Curso de Engenharia Agrônoma	Em construção	Jovens e Adultos do MST	50	Campus III Emenda Parlamentar Federal	Janeiro/abril
Projeto Análise Territorial dos Processos de Paralisação, Fechamento e Abertura das Escolas do Campo na Bahia/ 2017 – 2023.	Em execução	Municípios do estado da Bahia	417	Campus I, III, IV, V, VI, IX, X, XI, XII, XIV, XVI	Março/abril

Fonte: CAECDT, 2024

Ação orçamentária 6927 – Apoio às Ações de Pesquisa e de Iniciação Científica e Tecnológica

Objetivo: Prover, fomentar e incentivar o desenvolvimento e realização de pesquisas, dentro da política institucional de P&D, e fortalecer a infraestrutura, visando à geração e difusão de novas tecnologias e potencializando o desenvolvimento científico e tecnológico.

Produto: Apoio técnico-financeiro realizado

Responsável: Pró-Reitoria de Pesquisa e Ensino de Pós-Graduação (PPG)

Quadro 37 - Número de Grupos de Pesquisa por área de conhecimento

Área de conhecimento	Número de grupos certificados	Área de conhecimento	Número de grupos certificados
Administração	07	Farmácia	03
Agronomia	11	Farmacologia	01
Antropologia	06	Filosofia	06

Área de conhecimento	Número de grupos certificados	Área de conhecimento	Número de grupos certificados
Arquitetura e Urbanismo	00	Fisioterapia e Terapia Ocupacional	01
Artes	04	Fonoaudiologia	02
Biologia Geral	02	Geociências	03
Bioquímica	01	Geografia	09
Biotecnologia	00	História	19
Botânica	03	Imunologia	01
Ciência da Computação	10	Letras	31
Ciência e Tecnologia de Alimentos	00	Linguística	13
Ciências Ambientais	02	Medicina	10
Comunicação	13	Microbiologia	02
Desenho Industrial	02	Morfologia	01
Direito	16	Planejamento Urbano e Regional	02
Ecologia	07	Psicologia	03
Economia	03	Química	05
Educação	103	Saúde Coletiva	14
Educação Física	08	Sociologia	07
Enfermagem	03	Turismo	02
Engenharia Agrícola	00	Zoologia	01
Engenharia Biomédica	01		00
Engenharia Civil	01		00
Total	203		136

Fonte: PPG, 2024

Tabela 04 - Projetos de pesquisa de Iniciação Científica por Grande Área do conhecimento

Área do Conhecimento	Quantidade
Ciências Agrárias	13
Ciências Biológicas	20
Ciências da Saúde	42
Ciências Exatas e da Terra	22
Ciências Humanas	154
Ciências Sociais Aplicadas	45
Engenharias	03
Linguística, Letras e Artes	48
Outros	03
Total	350

Fonte: PPG, 2024

Quadro 38 - Atividades e eventos vinculados à pesquisa

Atividade/evento	Data de realização	Local	Número de participantes
Reunião do NUPES	26/02/2024	PPG	32
Reunião Pesquisadores PROFORTE	05/03/2024	PPG	42

Fonte: PPG, 2024

Ação orçamentária 6989 – Concessão de Bolsa de Iniciação Científica, Tecnológica e de Inovação

Objetivo: Conceder bolsas de iniciação científica, iniciação tecnológica e de inovação, assegurando o desenvolvimento científico, tecnológico e de inovação no âmbito das universidades, bem como a qualidade da formação do estudante universitário.

Produto: Bolsa de iniciação científica/inovação concedida

Responsável: Pró-Reitoria de Pesquisa e Ensino de Pós-Graduação (PPG)

Tabela 05 - Bolsas de Iniciação Científica concedidas por Programa

Programa	Quantidade
PIBIC/CNPQ	89
PIBIC-AF/CNPQ	30
PIBITI/CNPQ	18
FAPESB	150
PICIN/UNEB	251
PICIN JÚNIOR/UNEB	100
PIBIC/CNPQ	89
PIBIC JÚNIOR/CNPQ	07
Total	645

Fonte: PPG – GESP, 2024

Quadro 39 - Quantitativo de Bolsas de Iniciação Científica PICIN concedidas por Departamento

Território de identidade	Departamento	Número de bolsistas
Metropolitano de Salvador	DCH I – Salvador	03
	DEDC I – Salvador	04
	DCET I – Salvador	09
	DCV I – Salvador	28
Litoral Norte e Agreste Baiano	DEDC II – Alagoinhas	04
	DCET II – Alagoinhas	06
	DLLARTES II - Alagoinhas	07
Sertão do São Francisco	DTCS III – Juazeiro	15
	DCH III – Juazeiro	01
Piemonte Diamantina	DCH IV – Jacobina	10
Recôncavo	DCH V – Santo Antônio de Jesus	06
Sertão Produtivo	DCH VI – Caetité	16
	DEDC XII – Guanambi	18
	DCHT XX – Brumado	01
Piemonte do Itapicuru	DEDC VII – Senhor do Bonfim	09
Itaparica	DEDC VIII – Paulo Afonso	07
Bacia do Rio Grande	DCH IX – Barreiras	18
Extremo Sul	DEDC X – Teixeira de Freitas	12
Sisal	DEDC XIV – Conceição do coité	02
Irecê	DCHT XVI – Irecê	02
	DCHT XXIV – Xique-Xique	01

Território de identidade	Departamento	Número de bolsistas
Velho Chico	DCHT XVII – Bom Jesus da Lapa	07
Médio Rio de Contas	DCHT XXI – Ipiaú	03
Chapada Diamantina	DCHT XXIII – Seabra	02
Total		191

Fonte: PPG, 2024

Ação orçamentária 4112 – Concessão de Bolsa para Estudante Fundamental, médio e profissional da Rede Pública

Objetivo: Desenvolver nos estudantes do ensino fundamental, médio e profissional da Rede Pública competências para atuação científica e tecnológica, por meio da concessão de bolsas.

Produto: Bolsa de pesquisa concedida

Responsável: Pró-Reitoria de Pesquisa e Ensino de Pós-Graduação (PPG)

Quadro 40 - Quantitativo de Bolsas de Iniciação Científica Junior concedidas

Departamento	Número de bolsas	Município de origem do aluno
DCET I – Salvador	12	Salvador
DCV I – Salvador	01	Salvador
DCET II – Alagoinhas	03	Alagoinhas
	01	Teodoro Sampaio
DTCS III – Juazeiro	08	Juazeiro
DCH III – Juazeiro	03	
DCH IV – Jacobina	01	Central
	01	Miguel Calmom
DCH VI – Caetité	03	Caetité
	02	Caetité/Povoado Quilombo Malhada
DCH IX – Barreiras	02	Barreiras
DEDC X – Teixeira de Freitas	01	Teixeira de Freitas
DEDC XI – Serrinha	01	Feira de Santana
DEDC XII – Guanambi	09	Guanambi
DEDC XV – Valença	06	Igrapiúna
DCHT XVII – Bom Jesus da Lapa	05	Bom Jesus da Lapa
DCHT XVIII – Eunápolis	04	Porto Seguro
Total	63	

Fonte: Gerência de Pesquisa, 2024

Ação orçamentária 2558 – Desenvolvimento de Projeto e Atividade de Pesquisa Universitária

Objetivo: Desenvolver projetos e atividades de pesquisa e inovação nos departamentos.

Produto: Projeto/atividade de pesquisa desenvolvida

Responsável: Departamentos

Quadro 41 - Atividade de Pesquisa (Departamentos)

Departamento / Campus	Atividade	Descrição do status atual da atividade	Período de Realização	Beneficiários e quantidade
DTCS - III	I Seminário de Trabalho do Grupo de Pesquisa Epistemologia, Ética e Linguagem	Concluído	23/03/2024	30
	Monitoramento agro meteorológico para a região do submédio do Vale São Francisco	Em andamento	01/01 a 30/04	20
	O campus III da UNEB é um verdadeiro bag de espécies nativas da caatinga, tanto de sequeiro quanto ciliar	Em andamento	Abril/2024	Alunos de Silvicultura e Convivência com o Semiárido, perfazendo um total de 43 alunos
	Plantas nativas para recomposição de mata ciliar no submédio São Francisco	Projeto em execução em 2024.1	Janeiro a Abril de 2024	05 discentes de graduação
	Avaliação do cultivo consorciado sorgo e manjerição sob influência da adubação orgânica no submédio do São Francisco	Em andamento	2022 a 2025	2 Bolsistas
	Laboratório de Etnologia	Curso de Formação em Elaboração de Projetos para Professores Indígenas	01/03/24 a 30/04/2024	10 Professores Indígenas Tumbalalá
	Unidade didática pedagógica de um remanescente de mata ciliar	Em andamento	Abril 2024	Alunos de Silvicultura e Convivência com o Semiárido, perfazendo um total de 43 alunos (as)
	Estratégias de manejo da irrigação com água salobra no desenvolvimento de plantas hortícolas	Paralisado OBS. Bolsistas IC solicitaram afastamento, por motivos diversos, das atividades	Setembro de 2023/fevereiro de 2024	02 discentes
	Osmoproteção na germinação de sementes de melancia com atenuadores do envelhecimento artificial e dos estresses hídrico e salino	Em execução	Agosto de 2023 a julho de 2024	1 bolsista IC
	Microrganismos promotores do crescimento de plantas visando sustentabilidade agrícola no semiárido baiano	Experimento colhido no início de março Tabulação de dados para análises estatísticas	Janeiro a março de 2024	03 discentes bolsistas
	Capital social nas comunidades rurais: acesso, uso e gestão da água nos territórios rurais do Sertão do São Francisco	Em andamento	01/01 a 30/04	20
	Iniciação Científica Jr	Orientação bolsistas IC Jr, Projeto: Substratos para propagação de plantas	Janeiro a abril de 2024	02 discentes, ensino médio Discentes Engenharia

Departamento / Campus	Atividade	Descrição do status atual da atividade	Período de Realização	Beneficiários e quantidade
		endêmicas da caatinga visando ações de recaatingamento		Agrônoma em Atividades de aula prática (Manejo e Conservação do Solo e Química e Fertilidade do Solo)
	Alunos do curso de graduação em Agronomia	Orientação de 03 alunos no desenvolvimento de trabalhos de conclusão do curso (TCC's)	Março, Abril e Maio de 2024	Colaboração de bolsistas de iniciação científica e do Programa Afirmativa
	Iniciação Científica Jr	Orientação bolsistas de IC, Projeto: Plantas nativas para recomposição de mata ciliar no submédio São Francisco	Janeiro a abril de 2024	02 discentes graduação, bolsista FAPESB e 03 discentes graduação, bolsista da afirmativa
	Iniciação Científica	Uso de diferentes substratos orgânicos no crescimento e desenvolvimento inicial do agrião da terra (Barbarea verna)	2024	2 bolsistas
DEDC-VIII	Publicação de livros com pesquisas desenvolvidas nos Centros de pesquisa e Grupos de Pesquisa do departamento	Publicação do Livro Didática das Ciências e da Matemática: desafios relacionados com seus ensinamentos e suas aprendizagens	2024.1 (março)	300 alunos, docentes e pesquisadores
	Fortalecimento dos Grupos de Pesquisa do DEDC - Campus VIII	Ações previstas	2024.1	200 alunos, docentes e pesquisadores
	Evento científico no NUPE - DEDC VIII	Seminário do Núcleo de Pesquisa e Ensino do DEDC VIII	Em planejamento (2024.2)	-
DEDC-XIII	Culturas populares na universidade: vozes e grafias poéticas	Em execução	Janeiro a abril 2024	03
	A transmissão de textos literários em livros didáticos: uma análise Filológica	Em execução	Março e abril 2024	04
	Conselheiros provinciais: a elite política na bahia	Em execução	Março e abril 2024	02
	Acordes nacionalistas de um intelectual angolano: música, literatura e Cultura nacional na trajetória de Jorge Macedo (1966-1989)	Em execução	Março e abril	02
	Ciclo de estudos filosóficos do jogo e da infância	Em execução	Abril	02
	Alexandre Herculano e o século XIX português	Em execução	Março a abril	01
	As estratégias discursivas de narradores em contos baianos	Em execução	Abril	02
	Projeto Sankofa: os dez anos do Gelp(s), a "busca do que passou"	Em execução	Março e abril	03

Departamento / Campus	Atividade	Descrição do status atual da atividade	Período de Realização	Beneficiários e quantidade
	Escritas (in)surgentes: para uma historiografia social, linguística e cultural Escrita das insurreições na história da Bahia	Em execução	Abril	01
	Ciclo De Estudos Filosóficos Do Jogo E Da Infância	Em execução	Janeiro a Abril 2024	03
	Alexandre Herculano E O Século Xix Português	Em execução	Março e Abril 2024	04
	As Estratégias Discursivas De Narradores Em Contos Baianos	Em execução	Março e Abril 2024	02
	Projeto Sankofa: Os Dez Anos Do Gelp(S), A “Busca Do Que Passou”	Em execução	Março e Abril	02
	Escritas (In)Surgentes: Para Uma Historiografia Social, Linguística E Cultural Escrita Das Insurreições Na História Da Bahia	Em execução	Abril	02
DEDC-XV	Projeto Maria Camponesa em ação: Articulação de saberes e práticas de grupos de mulheres camponesas para melhoria produtiva	Em andamento	09/04 a 20/12/2024	95 marisqueiras; 02 alunos de graduação da Uneb; 55 produtores rurais; 63 agricultores
	Grupo de Estudo e Pesquisa em Direito da Criança e do Adolescente (GEDICA)	Estudos e pesquisa	01/04 a 29/12/2024	10 estudantes membros do Gedica; 60 beneficiários da população local; 02 alunos de graduação da Uneb; 03 docentes coordenadores de projetos; 05 alunos de graduação de outras instituições de ensino superior
	Núcleo de Pesquisa e Estudos sobre Educação Especial e Inclusão - NUPESPI	Paralisado (coordenadora encontra-se em licença)	02/06 a 15/12/2024	250 pessoas das comunidades interna e externa
	Startup Empreendedorismo Social - Incubadora de Assessorias Tecnológicas de Cooperativas Sociais de Economia Solidária	Estudos e pesquisa	03/01 a 08/08/2024	50 pessoas das comunidades interna e externa
	Análise Econômica do Direito	Em execução	16/02 a 31/12/2024	21 alunos de Direito da Uneb
	A questão da formação humana: “Como alguém se torna o que é”	Em execução	03/04 a 29/12/2024	45 alunos de pós-graduação da Uneb
	Para uma Sociologia dos Tribunais do Brasil	Em execução	01/01 a 31/12/2024	10 alunos de graduação da Uneb
	Diálogos na Pedagogia da Alternância:	Em execução	20/02 a	Sete docentes

Departamento / Campus	Atividade	Descrição do status atual da atividade	Período de Realização	Beneficiários e quantidade
	Ciclos e Indissociabilidade de Ações em Ensino, em Pesquisa e em Extensão em Aquicultura		23/12/2024	
	Alimento Vivo: uma Alternativa para Redução dos Custos de Produção na Aquicultura	Em execução	01/02 a 15/12/2024	02 alunos de graduação da Uneb
DCHT-XVIII	Educação do campo no extremo sul da Bahia: indicadores educacionais (2014-2024)	Em andamento	18/ago/2024 / 28/dez/2024	Aluno da UNEB / Graduação 100
	Finanças comportamentais no mercado de capitais brasileiro	Em andamento	20/fev/2024 / 16/dez/2024	Aluno da UNEB / Graduação 100
	Poder e poderes na américa portuguesa: o governo geral e governos provisório na Bahia do século XVI ao XVIII	Em andamento	01/fev/2024 / 23/dez/2024	Comunidade Científica 50
	Internacionalização na educação superior	Em andamento	13/mar/2024 / 15/dez/2024	Alunos da graduação / outras 20
	História das mulheres na Bahia: participação e atuação de professoras nas direções das seções sindicais do ANDES-SN das universidades estaduais da Bahia (2009-2021)	Em andamento	05/jan/2024 / 31/ago/2024	Aluno da UNEB / graduação 30
	Contribuições metodológicas de Bakhtin e o círculo para pesquisas em estudos discursivos	Em andamento	01/abr/2024 / 06/dez/2024	Aluno Da Uneb / Graduação 100
	As vivências acadêmicas do alunado do campus XVIII – um estudo junto aos discentes.	Em andamento	25/mar/2024 / 04/dez/2024	Comunidade Acadêmica 100
	Dados do ensino médio do sistema público: evasão, reprovação, permanência e Conclusão, na costa do descobrimento.	Em andamento	01/abr/2024 / 31/dez/2024	Aluno Da Uneb / Graduação 100
DCHT-XXI	Saussure e Hjelmslev: contextualizando o debate deleuze-guattariano com a linguística	Em execução	09/2023 a 08/2024	02
	Autoria de mulheres na Literatura Brasileira: Percursos transgressores na poética de Gilka Machado	Em execução	09/2023 a 08/2024	03
	A Dramaturgia De Samuel Beckett: O Corpo É Linguagem	Em execução	09/2023 a 08/2024	02
	Corpus Eletrônico De Documentos Coloniais: Contato Linguístico E Mudança Na Emergência	Em execução	09/2023 a 08/2024	03
	Metabolismo Socioeconômico dos Resíduos Sólidos Agroindustriais	Em execução	09/2023 a 08/2024	02
	I Seminário de Trabalho do Grupo de Pesquisa Epistemologia, Ética e Linguagem	Concluído	23/03/2024	30
DMCE-XXV	Quilombos da Bahia: Vidas Histórias, Culturas e Patrimônios	Em execução (projeto iniciado)	Março 2024 a Dezembro 2024	15 comunidades quilombolas apoiadas
	Pesquisa sobre Grupo de Encontro com Idosos	Estudos e pesquisa (atividades de	Abril 2024 a Dezembro	1 docente e 2 discentes da

Departamento / Campus	Atividade	Descrição do status atual da atividade	Período de Realização	Beneficiários e quantidade
		planejamento, reuniões iniciais, discussões com participação da comunidade, entre outros)	2024	UNEB/DMCE-XXV e 1 pedagoga convidada

Fonte: Departamentos, 2024

Dimensão VI – Internacionalização



Ação orçamentária 6958 – Implementação de Ações de Internacionalização

Objetivo: Desenvolver ações de internacionalização da universidade, por meio da formalização de parcerias com órgãos e instituições de fora do Brasil, visando ao melhoramento da qualidade do ensino superior.

Produto: Estudo/Projeto Desenvolvido

Responsável: Secretaria Especial de Relações Internacionais (SERINT)

Quadro 42 - Atividades realizadas (Definidas no Plano Anual 2024) – SERINT

Metas Previstas no Plano Anual 2024 – Apresentado pela SERINT	Atividades a realizar (indicadas pela SERINT no Encontro de Avaliação/outubro de 2023)	Descrição do status atual da atividade	Beneficiários e quantidade	Unidade Atendida	Data de Início e data de conclusão
Ampliar condições de trabalho – objetivas e subjetivas – para consolidação da política de internacionalização	Elaborar o Plano Institucional de Internacionalização (PII)	Em execução	Comunidade Acadêmica	Todos os <i>campi</i>	Início: 10/08/2023
Estimular cultura institucional e consolidar política de internacionalização da/na UNEB	Consolidar a política de mobilidade acadêmica na graduação e pós-graduação, em atendimento as chamadas e editais de organismos e agências parceiras (PILA, GCUB, BRAMEX, BRACOL, AULP), mediante articulação com PPG e PROGRAD; Estimular, em cada Departamento, o desenvolvimento da política de incentivo à internacionalização	Em execução	Estudantes de Graduação e Pós-Graduação (24)	Todos os <i>campi</i>	30/04/2024 a 25/09/2024
Fomentar construção de redes de pesquisa-formação, mobilidade e intercâmbios em casa e fora de casa	Publicar Edital anual de mobilidade de docentes e técnicos; Realizar Seminário de pesquisa – acompanhamento e assessoramento de acordos e convênios	Em execução	Comunidade Acadêmica	Todos os <i>campi</i>	-
Criar processos de comunicação, de difusão do conhecimento e de informação	Atualizar o design do Portal SERINT, com tradução do conteúdo	Estudos e pesquisa	Comunidade Acadêmica	Todos os <i>campi</i>	-
Criar processos de comunicação, de difusão do conhecimento e de informação	Realizar o 2º Seminário de INT	Estudos e pesquisa	Comunidade Acadêmica	Todos os <i>campi</i>	-
Implementar ações colegiadas na perspectiva da interculturalidade, da multiculturalidade e do multilinguismo	Estabelecer parcerias com o CIUNEB para ofertar cursos; Conveniar a UNEB ao Idiomas sem Fronteiras	Estudos e pesquisa	Comunidade Acadêmica	Todos os <i>campi</i>	-
Ações intersetoriais, produção do	Apoiar a graduação, a pós-graduação e a extensão nas	Em execução	Comunidade Acadêmica	Todos os <i>campi</i>	-

Metas Previstas no Plano Anual 2024 – Apresentado pela SERINT	Atividades a realizar (indicadas pela SERINT no Encontro de Avaliação/outubro de 2023)	Descrição do status atual da atividade	Beneficiários e quantidade	Unidade Atendida	Data de Início e data de conclusão
conhecimento e inovação na vertente da internacionalização	ações de internacionalização				

Fonte: SERINT, 2024

Quadro 43 - Informações Complementares da SERINT

Metas Previstas no Plano Anual 2024 – Apresentado pela SERINT	Outras atividades realizadas	Descrição do status atual da atividade	Beneficiários e quantidade	Unidade Atendida	Data de Início e data de conclusão
Estimular cultura institucional e consolidar política de internacionalização da/na UNEB	Encontro de Formação dos Diretores da UNEB, Biênio 2024-2026, no Bahia Fiesta Convention.	Tratar do tema "Gestão e produção acadêmico-científica na universidade pública", com apresentação de cases pela UNEAD e pela Serint.	02	UNEAD e SERINT	20/02/2024
Ações intersetoriais, produção do conhecimento e inovação na vertente da internacionalização	Chamada Pública Nº 001/2024 – Referente ao Aviso Nº 026/2024, publicado no D.O.E. de 26/03/2024	Processo seletivo para classificar 01 (um/a) estudante regularmente matriculado(a) nos Programas de Pós-graduação da UNEB interessado(a) em cursar um período de 02 (dois) meses no ano letivo de 2024, na Universidade do Egeu (UAegean/Grécia), que é associada ao Programa Erasmus+.	01	Estudante de Programas de Pós-graduação	26/03/2024 a 24/05/2024
Ações intersetoriais, produção do conhecimento e inovação na vertente da internacionalização	Seleção de Candidatos(as) ao Programa de Mobilidade e Intercâmbio Internacional de Estudantes de Graduação e Pós-Graduação Edital Nº 028/2024 – Referente ao Aviso nº 038/2024, publicado no D.O.E. de 18/04/2024	O objetivo deste Edital é proporcionar aos(às) estudantes de Graduação e Pós-Graduação da UNEB a oportunidade de participação em programas de mobilidade e intercâmbio internacional de pesquisa, ensino e extensão em Instituições de Ensino Superior (IES) estrangeiras com as quais a UNEB mantém acordos de cooperação.	33	Estudantes de Graduação e Pós-Graduação	18/04/2024 a 18/05/2024
Estimular cultura institucional e consolidar política de internacionalização da/na UNEB	Conferência da FAUBAI 2024	Discutir as questões sobre Inviting for a new journey	01	Comunidade Acadêmica	20 a 24/04/2024
Implementar ações colegiadas na perspectiva da interculturalidade, da	Programa GCUB de Mobilidade Internacional - GCUB-Mob Edital GCUB-Mob	Participar da Terceira Edição do Programa GCUB-Mob de Mobilidade Internacional, no qual os Programas de	24	Estudantes de Graduação e Pós-Graduação	30/04/2024 a 25/09/2024

Metas Previstas no Plano Anual 2024 – Apresentado pela SERINT	Outras atividades realizadas	Descrição do status atual da atividade	Beneficiários e quantidade	Unidade Atendida	Data de Início e data de conclusão
multiculturalidade e do multilinguismo	Nº 001/2024	Pós-Graduação da UNEB ofertaram um total de 24 vagas/bolsas			

Fonte: SERINT, 2024

Quadro 44 - Estudantes Intercambistas em 2024

Programa	País de Destino	Número de estudantes	Departamento de origem do estudante	Vigência
Intereusiland	Itália	02	DCH - III	10/02/2024 – 02/07/2024
Edital 100/2023	Portugal	02	DTCS III	10/02/2024 – 02/07/2024
Edital 100/2023	Portugal	05	DCH I	10/02/2024 – 02/07/2024
Edital 100/2023	Portugal	01	DCHT XXIII	10/02/2024 – 02/07/2024
Edital 100/2023	Portugal	01	DCHT XXI	10/02/2024 – 02/07/2024
Edital 100/2023	Portugal	02	DCHT XIX	12/12/2023 – 30/02/2024
Edital 100/2023	Portugal	01	DCET I	10/03/2024 - 30/05/2024
Edital 100/2023	Colômbia	01	DEDC I	10/03/2024 - 30/05/2024
GCUB-Mob	Brasil	04	DEDC I	13/03/2024 – 20/12/2028
GCUB-Mob	Brasil	02	DTCS - III	13/03/2024 – 20/12/2028
PPGEduC	Brasil	02	DEDC - I	14/03/2023 – 20/06/2026
Intereusiland	Brasil	05	DCH - III	18/08/2023 - 15/02/2024

Fonte: Arquivos da Coordenação de Mobilidade Acadêmica – SERINT/UNEB, 2024

Quadro 45 - Docentes em Mobilidade no Exterior - Serint 2024

País de destino	Departamento de origem	Número de docentes	Motivo	Período do afastamento	
				Início	Fim
Portugal	DEDC I	01	Estágio Pós-doutoral	13/03/2023	09/03/2024
Portugal	DEDC XV	01	Mestrado	15/05/2023	14/05/2025
Portugal	DCH V	01	Doutorado	27/01/2024	26/01/2025
Portugal	DEDC VIII	01	Doutorado	16/09/2023	15/09/2024
Portugal	DEDC VIII	01	Doutorado Sanduíche	01/10/2023	29/02/2024
México	DCHT XIX	01	Estágio Pós-doutoral	01/09/2023	31/08/2024
EUA	DEDC XIV	01	Doutorado Sanduíche	10/12/2023	31/05/2024
Cuba	SEAI I	01	Participação em evento	27/12/2023	13/01/2024
Portugal	DCV V	01	Estágio Pós-doutoral	30/03/2024	29/03/2025
Portugal	DCH I	01	Estágio Pós-doutoral	24/03/2024	23/03/2025

País de destino	Departamento de origem	Número de docentes	Motivo	Período do afastamento	
				Início	Fim
Argentina	DEDC XIV	01	Doutorado	01/02/2024	01/02/2026
França	DEDC I	01	Participação em Evento	22/01/2024	29/01/2024
Portugal	PROGRAD I	01	Mestrado/intercâmbio	04/03/2024	31/05/2024
Alemanha	DTCS III	01	Estágio Pós-Doutoral	01/02/2024	31/03/2025
Espanha	DLLARTES II	01	Participação em Evento	25/02/2024	02/03/2024
Portugal	DEDC XIV	01	Doutorado	01/10/2023	30/05/2024
Canadá	DCV I	01	Estágio Pós-Doutoral	01/03/2024	31/08/2024
Finlândia	Reitoria I	01	Participação em Evento	23/03/2024	30/03/2024
Alemanha	DCV I	01	Participação em Evento	17/03/2024	22/03/2024
EUA	DCV I	01	Participação em Evento	02/03/2024	07/03/2024
Espanha	DCH I	01	Participação em Evento	19/04/2024	28/04/2024
Espanha	DCHT XIX	01	Participação em Evento	19/04/2024	29/04/2024
Espanha	DCH I	01	Participação em Evento	19/04/2024	03/05/2024
República Tcheca	Ascult I	01	Participação em Evento	30/04/2024	10/05/2024
Finlândia	Reitoria I	01	Participação em Evento	23/03/2024	30/03/2024

Fonte: Setor de Sistematização da Informação – SERINT/UNEB, 05/2024

Quadro 46 - Número de pessoas da comunidade acadêmica em atividades de internacionalização por território de identidade e departamento

Território de identidade	Campus	Quantitativo					
		Número de pessoas capacitadas para internacionalização	Número de pessoas envolvidas em formação internacional cooperativa (ensino)	Número de estudantes em mobilidade acadêmica	Número de estudantes recrutados no exterior	Número de professores mobilidade internacional	Número de pessoas envolvidas em pesquisa em rede internacional
Metropolitano de Salvador	DCH I – Salvador	03	01	05	00	03	03
	DEDC I – Salvador	02	01	05	06	02	02
	DCET I – Salvador	00	00	01	00	00	00
	DCV I – Salvador	03	00	00	00	03	03
	DCHT XIX – Camaçari	02	01	01	00	02	02
	REITORIA / PROGRAD / ASCULT / SEAI	05	01	00	00	04	05
	DCET II – Alagoinhas	01	00	00	00	01	01
Sertão do São Francisco	DLLARTES II - Alagoinhas	01	00	00	00	01	01
	DTCS III – Juazeiro	01	01	04	03	01	01
Recôncavo	DCH III – Juazeiro	00	00	07	05	00	00
	DCH V – Santo Antônio de Jesus	02	02	00	00	02	02
Sertão Produtivo	DCH VI – Caetité	00	01	00	00	00	00
Itaparica	DEDC VIII – Paulo Afonso	03	03	00	00	03	03
Sisal	DEDC XIV – Conceição do coité	03	03	00	00	03	03
Baixo Sul	DEDC XV – Valença	01	01	00	00	01	01
Médio Rio de Contas	DCHT XXI – Ipiaú	00	00	01	00	00	00
Chapada Diamantina	DCHT XXIII – Seabra	00	00	01	00	00	00

Fonte: Arquivos da Coordenação de Mobilidade Acadêmica – SERINT/UNEB - Setor de Sistematização da Informação – SERINT/UNEB, 05/2024

Dimensão VII – Gestão e Organização

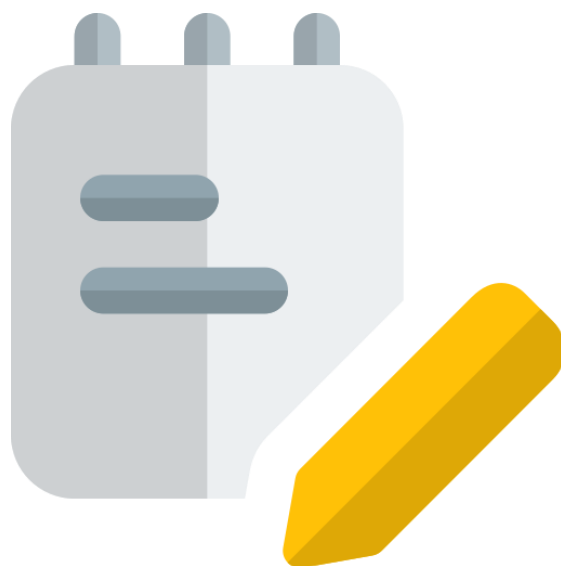

Ação orçamentária 2002 – Manutenção de Serviços de Tecnologia da Informação e Comunicação

Objetivo: Atender despesas com a manutenção de serviços de tecnologia da informação e comunicação, visando otimização e racionalização dos recursos disponíveis.

Responsável: Unidade de Desenvolvimento Organizacional (UDO)

Quadro 47 - Sistemas de Gestão Administrativa da Universidade

Sistemas em execução/ativos	Quantidade	Unidade de Destino	Público beneficiado	Status
SGA	01	Departamentos	Todos os usuários de rede da UNEB	Ativo (em uso)
SonIC	01	PPG	Docentes, Discentes e Técnicos administrativos da PPG	Ativo (em uso)
Vestibular	01	CPS	Público externo e Técnicos administrativos da CPS	Ativo (em uso)
RH UNEB	01	PGDP	Técnicos administrativos da PGDP	Ativo (em uso)
SSPPG	01	PPG	Técnicos, Discentes e docentes de pós-graduação	Ativo (em uso)
Pandora	01	PPG	Técnicos, Discentes e docentes de pós-graduação	Ativo (em uso)
Portais WordPress	01	Diversos	Técnicos, Discentes e docentes	Ativo (em uso)
AFIRMA	01	PROAF	Discentes que necessitam de ações afirmativas	Ativo (em uso)
SRDC	01	SERDIC	Técnicos administrativos da SERDIC e Discentes	Ativo (em uso)
PIT	01	PGDP	Docentes	Ativo (em uso)
SPGU	01	PROPLAN	Docentes e técnicos administrativos	Ativo (em uso)
Seleção	01	CPS e diversos	Público interno e externo que participa de editais na UNEB	Ativo (em uso)
SGE	01	UDO/Diversos	Público interno e externo da UNEB	Ativo (em uso)
PIBID-RP	01	PROGRAD	Discentes	Ativo (em uso)
CPS	01	CPS	Técnicos administrativos da CPS	Ativo (em uso)
PIBID	01	PROGRAD	Discentes	Ativo (em uso)
SAEV	01	ASCULT	Técnicos administrativos do Teatro	Ativo (em uso)
SCDIRRF	01	SECONF	Técnicos administrativos da SECONF	Ativo (em uso)
SIARC	01	SIARC	Técnicos administrativos do SIARC	Ativo (em uso)
SISBA	01	PRAES	Discentes vulneráveis	Ativo (em uso)
SISDIARIA	01	PROGRAD/SECONF	Docentes e técnicos administrativos	Ativo (em uso)
SISPROEX	01	PROEX	Extensionistas	Ativo (em uso)
VISUM	01	AUCONTI	Técnicos administrativos da AUCONTI	Ativo (em uso)
Webservices e APIs	01	UDO	Técnicos e analistas da GERINF	Ativo (em uso)
SPO	01	Gabinete Reitoria	Técnicos administrativos da Coordenação de Atos	Ativo (em uso)
Novo Template	01	UDO	Técnicos e analistas da GERINF	Ativo (em uso)
SGA 2.0	01	UDO	UNEB	Ativo (em uso)
Novo Seleção	01	UDO	UNEB	Ativo (em uso)
UDO	01	CEE, UNEB,	41.994 estudantes rede estadual de	Em execução)

Sistemas em execução/ativos	Quantidade	Unidade de Destino	Público beneficiado	Status
		UESC, UEFS, UESB	ensino superior	
RIT	01	PGDP	Docentes	Em execução
SIGCONT	01	SELCC	100 (área de contratos)	Concluído (aguardando homologação da SELCC)
Módulo Integração Diploma Digital RNP - SRDC	01	SERDIC	27.800 discentes	Em execução
UNEBI	01	UDO	Comunidade interna e externa	Em execução
SIGC	01	PROGRAD	Técnicos administrativos da PROGRAD e dos colegiados	Em execução

Fonte: UDO, 2024

Ação orçamentária 6959 – Articulação Interinstitucional Universitária

Objetivo: Implementar ações de articulação interinstitucional, por meio da execução de programas e projetos de promoção e socialização das iniciativas da universidade junto aos demais agentes do desenvolvimento econômico e social, fortalecendo a interlocução universitária com outros poderes, movimentos sociais, entidades de classe e demais órgãos públicos.

Produto: Ação de articulação interinstitucional implementada

Responsável: Secretaria Especial de Articulação Interinstitucional (SEAI)

Quadro 48 - Atividades realizadas (Definidas no Plano Anual 2024) – SEAI

Metas Previstas no Plano Anual 2024 – Apresentado pela SEAI	Atividades a realizar (indicadas pela SEAI no Encontro de Avaliação/outubro de 2023)	Descrição do status atual da atividade	Beneficiários e quantidade	Unidade Atendida	Data de Início e data de conclusão
Fomentar o desenvolvimento de programas e projetos das áreas temáticas da extensão universitária (Cultura e Arte, Trabalho, Educação, Saúde, Meio Ambiente, Tecnologias, Direitos Humanos)	Realizar a terceira edição da Feira do Trabalho	Em execução	200 estudantes	DCHT XX - Brumado	Início: 08/01/2024 Conclusão: 15/05/2024
Ir a associação da Universidade junto a redes, associações e projetos de articulação internacional (Faubai, Coimbra, Caminos e outros)	Realizar a Cátedra José Martí	Paralisado – Processo feito e encontra-se na Unidade SEI do Gabinete para deliberações.	Comunidade Acadêmica	Campus V – Santo Antônio de Jesus	Início: Março/2022
Implementar a captação de recursos no âmbito da universidade	Divulgar junto à comunidade universitária a cartilha sobre a política para captação de emendas parlamentares	Paralisado	Comunidade Acadêmica	Departamentos e Equipe de Gestão Universitária	Início: Março/2023

Metas Previstas no Plano Anual 2024 – Apresentado pela SEAI	Atividades a realizar (indicadas pela SEAI no Encontro de Avaliação/outubro de 2023)	Descrição do status atual da atividade	Beneficiários e quantidade	Unidade Atendida	Data de Início e data de conclusão
Estabelecer parcerias com os poderes legislativos, judiciários e executivos	Definir espaço físico para instalação de unidade avançada do SineBahia; Analisar o Termo de cooperação técnica UNEB-MP, para implantação de cursos e realização de pesquisas sobre o sistema carcerário na Bahia.	Espaço SineBahia: Em execução. UNEB-MP: Paralisado - Ação protagonizada pela PROEX.	Discentes e PROEX	Campus I e PROEX	Início em Março/2022
Estabelecer parcerias com os poderes legislativos, judiciários e executivos	Incrementar as articulações com Prefeituras e Secretarias de Educação	Estudos e Pesquisa	Comunidade Acadêmica	Reitoria	Início: Janeiro/2022
Implementar e consolidar o espaço acadêmico dos Campi Avançados do Pelourinho, Subúrbio Ferroviário e Cajazeiras	Implementar proposta para oferta de cursos no Subúrbio de Salvador	Paralisado – Aguardando definição do Governo Federal de Instalação do IFBAIANO.	Comunidade periférica de Salvador	Reitoria	Início: Agosto/2022
Acompanhamento à celebração de Convênios de Cooperação Institucionais (nacionais e internacionais) que sejam estratégicos para a melhoria das atividades de ensino, pesquisa e extensão	Promover estudos, a partir de parcerias com a BAHIAGAS, para desenvolvimento de estudos sobre a possível adequação da frota de carros da UNEB, ao uso do gás natural;	Estudos e Pesquisa	Pesquisadores que lidam com o objeto de interesse do Projeto.	PPG e Agência de Inovação	Março/2022
Criar um programa de reconhecimento e homenagens às(aos) servidoras(es) aposentadas(os)	Realização do Prêmio "Uneb Agradece"	Paralisado - Decisão da Reitora.	Comunidade Acadêmica e Externa	Reitoria/SEAI	Início: Janeiro/2023
Desenvolver um plano de investimento para construção, ampliação, preservação e conservação da integridade física dos imóveis da instituição	Formalizar a cessão definitiva de uso da Escola Américo Simas, para funcionamento do campus XXV; Aquisição do prédio para funcionamento do campus de Brumado; Formalizar cessão da área de estacionamento do prédio da Jequitaia.	Em execução	Comunidade Acadêmica de Lauro de Freitas, Brumado e Jequitaia.	Campus Lauro de Freitas, Brumado e Unidade Jequitaia	Início: Janeiro/2022
Criar projeto de sustentabilidade ambiental dos campi	Desenvolver pesquisa diagnóstica para elaboração de diretrizes de Sustentabilidade Ambiental	Em execução	Comunidade Acadêmica	PROPLAN	Início: Junho/2023 Conclusão: Dez/2024

Metas Previstas no Plano Anual 2024 – Apresentado pela SEAI	Atividades a realizar (indicadas pela SEAI no Encontro de Avaliação/outubro de 2023)	Descrição do status atual da atividade	Beneficiários e quantidade	Unidade Atendida	Data de Início e data de conclusão
Estabelecer uma agenda cultural a fim de promover o envolvimento da comunidade, dos movimentos sociais e culturais	Promover a articulação da Uneb junto à comunidade, os movimentos sociais, associações e grupos culturais	Em execução	Comunidade Acadêmica e Externa	PROEX, PRAES, ASCULT	Início: Janeiro/2022

Fonte: SEAI, 2024

Ação orçamentária 2000 – Manutenção de Serviços Técnicos e Administrativos

Objetivo: Atender despesas administrativas e outros serviços auxiliares, bem como de assessoramento e controle.

Responsável: Pró-reitoria de Administração (PROAD)

Quadro 49 - Atividades realizadas (Definidas no Plano Anual 2024) – AUCONTI

Metas Previstas no Plano Anual 2024 – Apresentado pela AUCONTI	Outras atividades realizadas	Descrição do status atual da atividade	Beneficiários e quantidade	Unidade Atendida	Data de Início
Implementação de sistemas (VISUM)	Estudo de viabilidade de utilização do modulo de acompanhamento do Visum	Em andamento	Diversos	AUCONTI / GERINF	10/01/2024
Realizações de inspeções com emissão de recomendações às áreas envolvidas	Inspeção na área de pregão presencial	Em andamento	Diversos	AUCONTI	20/03/2024
	Inspeção na área de Inaplicabilidade (indenizações)	Em andamento	Diversos	Gabinete da Reitoria	20/03/2024
	Inspeção na área de RRA, solicitada pela AGE/SEFAZ	Em andamento	Diversos	Unidades da Administração Central e setorial da UNEB	16/04/2024
Acompanhamento das demandas diversas dos órgãos reguladores externos	Auditoria da AGE/SEFAZ na área de promoção docente	Em andamento	Diversos	AUCONTI	08/03/2024
	Acompanhamentos das diversas notificações do TCE e demais órgãos fiscalizadores externos	Em andamento	Diversos	AUCONTI Gabinete da Reitoria Unidades da Administração Central e setorial da UNEB	02/01/2024
Monitoramento das recomendações das inspeções realizadas	Planejamento do monitoramento das inspeções	Em andamento	Diversos	AUCONTI Gabinete da Reitoria Unidades da Administração Central e setorial da UNEB	25/04/2024
Assessoramento	Participações em	Em	Diversos	AUCONTI	02/01/2024

Metas Previstas no Plano Anual 2024 – Apresentado pela AUCONTI	Outras atividades realizadas	Descrição do status atual da atividade	Beneficiários e quantidade	Unidade Atendida	Data de Início
	comissões, eventos, treinamentos e respostas à consultas de gestores	andamento		Gabinete da Reitoria Unidades da Administração Central e setorial da UNEB	

Fonte: AUCONTI, 2024

Ação Orçamentária 6911 – Realização de Processo Seletivo

Objetivo: Selecionar alunos através de vestibular, bem como recrutar e selecionar docentes e técnicos administrativos através de concursos ou seleções públicas, assegurando a continuidade das atividades acadêmicas.

Produto: Processo seletivo realizado

Responsável: Centro de Processos Seletivos (CPS)

Quadro 50 - Atividades realizadas – CPS

Metas Previstas no Plano Anual 2024 – Apresentado pela CPS	Atividades realizadas	Descrição do status atual da atividade	Beneficiário e quantidade	Unidade Atendida	Data de Início e data de conclusão
Realização de processos seletivos	Organização do Processo Seletivo Vestibular Uneb 2024	Concluído	7.344 *	Polos/Campi da UNEB	18/09/2023 26/01/2024
	Agroecologia 2024 (Edital 135/2023) destinado à seleção de candidatos(as) para ingresso no curso de Graduação de Licenciatura em Agroecologia	Concluído	14	Campus XII - Guanambi	11/12/2023 30/01/2024
	Agroecologia 2024 (Edital 022/2024) destinado à seleção de candidatos(as) para ingresso no curso de Graduação de Licenciatura em Agroecologia	Concluído	21	Campus XII - Guanambi	12/04/2024 19/05/2024
	Concurso Professor, Edital 097/2023	Concluído	07	PGDP	18/09/2023 17/05/2024
	Organização do Processo Seletivo Simplificado (Edital 109/2023) com vistas à contratação de PROFESSOR(A) SUBSTITUTO(A), sob Regime Especial de Direito Administrativo – REDA	Concluído	58	PGDP	02/10/2023 10/01/2024
	Organização do Processo Seletivo Vestibular Engenharia Agrônômica 2024 (Edital 136/2023), destinado à seleção de candidatos(as) para ingresso no curso de graduação de	Concluído	19	Campus IX Barreiras	11/12/2023 30/01/2024

Metas Previstas no Plano Anual 2024 – Apresentado pela CPS	Atividades realizadas	Descrição do status atual da atividade	Beneficiário e quantidade	Unidade Atendida	Data de Início e data de conclusão
	Bacharelado em Engenharia Agrônômica				
	Organização do Processo Seletivo Vestibular Engenharia Agrônômica 2024 (Edital 023/2024), destinado à seleção de candidatos(as) para ingresso no curso de graduação de Bacharelado em Engenharia Agrônômica	Concluído	19	Campus IX Barreiras	18/04/2024 10/05/2024
	Organização do Processo Seletivo Especial Indígena UNEB 2024, Edital 007/2024, destinado aos cursos de Licenciatura Intercultural em Educação Escolar Indígena (LICEEI) e Pedagogia Intercultural em Educação Escolar Indígena (PIEEI)	Concluído	154**	Campus X – Teixeira de Freitas Campus VIII - Paulo Afonso	16/02/2024 25/03/2024

Fonte: CPS/UNEB, 2024

Quadro 51 - Processos seletivos realizados, 2024

Processo seletivo interno	Data de Realização	Município atendido	Edital	Número de inscritos	Status
Professor Substituto	10/01/2024	Salvador, Alagoinhas, Juazeiro, Jacobina, Santo Antônio, Sr do Bonfim, Paulo Afonso, Barreiras, Teixeira de Freitas, Serrinha, Guanambi, Itaberaba, Coité, Eunápolis, Brumado e Ipiáú.	109/2023	839	Concluído
LCEEI	25/03/2024	Paulo Afonso e Teixeira de Freitas	007/2024	628	Concluído
Professor Classe A	17/05/2024	Salvador, Juazeiro, Caetité, Sr do Bonfim e Bom Jesus da Lapa	097/2023	--	Concluído
Processo Seletivo Vestibular Engenharia Agrônômica 2024	30/01/2024	Barreiras	136/2023	129	Concluído
PSE Engenharia Agrônômica	10/05/2024	Barreiras	023/2024	55	Concluído
Agroecologia 2024	30/01/2024	Guanambi	135/2023	92	Concluído
PSE Agroecologia	19/05/2024	Guanambi	022/2024	21	Concluído

Fonte: CPS/UNEB, 2024

Dimensão IX – Infraestrutura



Ação orçamentária 7863 – Construção de Espaço Físico em Unidade Universitária

Objetivo: Construir novos espaços físicos nas unidades universitárias para atendimento das demandas acadêmicas e administrativas.

Produto: Espaço físico universitário construído

Responsável: Pró-Reitoria de Infraestrutura (PROINFRA)

Quadro 52 - Espaço Físico Universitário Construído

Data de Início do contrato	Data de Início da obra	Obra	Departamento/ Unidade Atendido	Percentual Financeiro	Percentual físico	Previsão de Conclusão	Concluído com ou sem pendência financeira	Observações
-	-	Construção de Acessibilidade a Quadra	Campus I - Salvador	-	-	Estudos e projetos	-	-
-	-	Aquisição de plataforma elevatória para instalação no Foyer de Teatro	Campus I – Salvador	-	-	Em tramites licitatório	-	-
-	-	Infraestrutura Urbana Campus I - Calçadas do Restaurante	Campus I – Salvador	-	-	Em tramite licitatório	-	-
-	-	Requalificação e Ampliação do sistema de Iluminação Externa do Campus I	Campus I – Salvador	-	-	Em tramites licitatório	-	-
-	-	Construção de área de convivência - Platô biblioteca	Campus I – Salvador	-	-	Em tramites licitatório	-	-
-	-	Construção da área de convivência da UATI	Campus I – Salvador	-	-	Em tramites licitatório	-	-

Data de Início do contrato	Data de Início da obra	Obra	Departamento/ Unidade Atendido	Percentual Financeiro	Percentual físico	Previsão de Conclusão	Concluído com ou sem pendência financeira	Observações
-	-	Implantação de Reservatório de Abastecimento	Campus II - Alagoinhas	-	-	Estudos e projetos	-	-
-	-	Construção Residência Estudantil	Campus II – Alagoinhas - DEDC	-	-	Em trâmite licitatório	-	-
-	-	Construção Laboratório	Campus II - Alagoinhas - DCET	-	-	Estudos e projetos	-	-
-	-	Construção de 1 modulo de laboratórios	Campus II - Alagoinhas	-	-	Em trâmite licitatório	-	-
-	-	Construção do prédio do Programa de Pós-Graduação em História	Campus II - Alagoinhas	-	-	Em tramites licitatório	-	-
-	-	Construção de cerca perimetral na área da Residência Mista do Campus	Campus III – Juazeiro DCH / DTCS	-	-	Estudos e projetos	-	À PROINFRA/CENG para análise da viabilidade da construção da cerca na Residência Mista do Campus III - Juazeiro. Último despacho em 18/05/2022
-	-	Construção do abrigo de resíduos sólidos	Campus III – Juazeiro	-	-	Em trâmite licitatório	-	-
31/03/2024	01/05/2024	Construção de piscina semiolímpica	Campus IV - Jacobina	0%	30%	Previsão de Conclusão em 25/01/2025	-	-
19/02/2024	07/03/2024	Construção do Pavilhão de Salas de Aulas	Campus VIII - Paulo Afonso	7%	15%	Previsão de Conclusão em 15/12/2024	-	-
-	-	Construção de guarita no prédio Caminhos da Caatinga - anexo escola Adosino	Campus VIII - Paulo Afonso	-	-	Estudos e projetos	-	-

Data de Início do contrato	Data de Início da obra	Obra	Departamento/ Unidade Atendido	Percentual Financeiro	Percentual físico	Previsão de Conclusão	Concluído com ou sem pendência financeira	Observações
-	-	Construção do dormitório alunos LICEEI	Campus VIII - Paulo Afonso	-	-	Estudos e projetos	-	Em 28/06/2023 - À CAU - Segue processo para atendimento das demandas solicitadas.
-	-	Construção do abrigo de resíduos sólidos	Campus III – Juazeiro	-	-	Em trâmite licitatório	-	-
-	-	Construção de 01 pavilhões de laboratórios	Campus IX - Barreiras	-	-	Estudos e projetos	-	-
-	-	Construção do abrigo de resíduo e instalação de sistema de gás medicinal	Campus IX – Barreiras	-	-	Em trâmite licitatório	-	-
-	-	Instalação de cerca no novo campo experimental	Campus IX - Barreiras	-	-	Em trâmite licitatório	-	-
13/11/2023	16/11/2023	Conclusão da construção do prédio com 07 (sete) salas de aula e 1 (um) pequeno auditório	Campus X - Teixeira de Freitas	68%	99%	Previsão de Conclusão em 10/08/2024	-	Reajuste de Valor aprovado no valor de R\$ 23.215,45
-	-	Construção de vestiários e banheiros para apoio aos estudantes, professores e demais membros da comunidade em atividades práticas de Educação Física e em atividades de extensão.	Campus XII – Guanambi DEDC	-	-	Em trâmite licitatório	-	Em 20/03/2023 na UNEB/REIT/PROINFRA/CENG Despacho Encaminhamos processo para atender a solicitação do FNDE, pois permanece pendente, conforme consta na Plataforma + Brasil "Atenção! Este instrumento ainda não possui o ID
01/12/2023	02/01/2024	Construção de pavilhão de 09 salas de aulas de pós-graduação	Campus XII - Guanambi	18%	30%	Previsão de Conclusão em 29/11/2024	-	-
-	-	Construção de guarita	Campus XII - Guanambi	-	-	Em trâmite licitatório	-	-

Data de Início do contrato	Data de Início da obra	Obra	Departamento/ Unidade Atendido	Percentual Financeiro	Percentual físico	Previsão de Conclusão	Concluído com ou sem pendência financeira	Observações
21/02/2024	01/03/2023	Construção de memorial e laboratório de atividade lúdica	Campus XIV - Conceição do Coité	82%	85%	Previsão de Conclusão em 18/10/2024	-	-
-	-	Construção Pavilhão de Aulas	Campus XIII - Itaberaba	-	-	Em trâmite licitatório	-	-
-	-	Construção de Laboratório, Guarita e rede de esgotamento e tratamento de Esgoto (DAFA)	Campus XVI – Irecê - CAECDT	-	-	Em trâmite licitatório	-	-
04/12/2023	02/01/2024	Construção da Guarita e acesso de carros e pedestres da nova Sede – BR 430	Campus XVII - Bom Jesus da Lapa	48%	60%	Previsão de Conclusão em 01/06/2024	-	-
-	-	Construção de um módulo com três salas de aulas e um módulo com sanitários e área de convivência	Campus XIX – Camaçari	-	-	Em trâmite licitatório	-	-
-	-	Construção da Guarita	Campus XXI - Ipiaú	-	-	Em trâmite licitatório	-	-
-	-	Construção da Guarita, Urbanização, readequação e conclusão do Pavilhão de Salas, Auditório, Biblioteca, Administrativo e Laboratório de Informática do Novo Campus	Campus XXII - Euclides da Cunha	-	-	Em trâmite licitatório	-	-
07/03/2024	31/03/2024	Locação de 02 (dois) Grupos Geradores trifásicos de 120 KVA, tensão de 380/220V - 60Hz, por um prazo de 07 (sete) dias, com funcionamento 24 (vinte e quatro) horas, incluindo transporte, combustível, operador (para a operação das manobras) e apoio técnico (satand by)	Campus Avançados Canudos	100%	100%	Data da conclusão 02/05/2024	Concluído sem pendência financeira	-

Data de Início do contrato	Data de Início da obra	Obra	Departamento/ Unidade Atendido	Percentual Financeiro	Percentual físico	Previsão de Conclusão	Concluído com ou sem pendência financeira	Observações
-	-	Construção arquitetônico de torre de vigilância	Campus Avançados Canudos	-	-	Estudos e projetos	-	À PROINFRA/CENG para elaboração da planilha orçamentária Último despacho em 04/07/2022

Fonte: PROINFRA, 2024

Ação orçamentária 7871 – Reforma de Unidade Universitária

Objetivo: Reformar as unidades universitárias para o melhor atendimento das demandas administrativas e acadêmicas da instituição.

Produto: Unidade universitária reformada

Responsável: Pró-Reitoria de Infraestrutura (PROINFRA)

Quadro 53 - Unidade Universitária Reformada

Data de Início do contrato	Data de Início da reforma	Reforma	Departamento/ Unidade Atendido	Percentual Financeiro	Percentual físico (1)	Previsão de Conclusão	Observações
22/03/2023	03/04/2023	Contratação de empresa da área da Arquitetura e Construção Civil, especializada na elaboração de cadastro e projetos de Arquitetura e Complementares/Executivo de Engenharia	Campus I - Salvador	34%	68%	Previsão de conclusão em 17/03/2025	Contrato por demanda Contrato renovado
20/11/2023	28/11/2023	Pintura externa dos prédios do DCET - I, prédio principal, prédio	Campus I – Salvador DCET	73%	75%	Previsão de conclusão 17/07/2024	-

Data de Início do contrato	Data de Início da reforma	Reforma	Departamento/ Unidade Atendido	Percentual Financeiro	Percentual físico (1)	Previsão de Conclusão	Observações
		especial, prédio 14, prédio do PAM, prédio LCTM, automação e reservatório superior - Campus I					
-	-	Contratação de Aluguel Contêiner Modelo Banheiro/Vestiário	Campus I – Salvador DEDC	-	-	Estudos e Projetos	Em 21/12/2022 – Despacho da PROAD - À AGS - Para conhecimento e atendimento ao que pede o doc. (00059683878) referente aos terceirizados de limpeza e jardinagem Último despacho em 21/12/2022
-	-	Aquisição de equipamentos de iluminação para o Teatro UNEB	Campus I - Salvador	-	-	Estudos e Projetos	À PROIFRA/CENG para análise técnica e encaminhamentos pertinentes à demanda. Último despacho em 29/06/2022
-	-	Reforma do piso externo – CEPAIA	Campus I – Salvador	-	-	Estudos e projetos	-
-	-	Recuperação interna de infiltrações nas paredes voltadas para a fachada - 3º subsolo- DCV-II	Campus I – Salvador – DCV	-	-	Estudos e pesquisa	-
-	-	Reforma ou substituição de reservatório subterrâneo – CEPAIA	Campus I – Salvador	-	-	Estudos e pesquisa	-

Data de Início do contrato	Data de Início da reforma	Reforma	Departamento/ Unidade Atendido	Percentual Financeiro	Percentual físico (1)	Previsão de Conclusão	Observações
-	-	Reforma do escritório de engenharia pública e urbanismo/ laboratório de observação urbana	Campus I - Salvador - DCET	-	-	Estudos e pesquisa	-
-	-	Reforma do banheiro	Campus I - Salvador - DCET	-	-	Estudos e pesquisa	-
-	-	Aquisição e instalação de 01 (um) elevador para facilitar o acesso dos alunos da UATI	Campus I - Salvador – DCET	-	-	Em trâmite licitatório	Em 23/02/2024 - A licitação resultou fracassada
05/04/2024	01/05/2024	Impermeabilização da cobertura da UNEAD, Biblioteca e DCV I	Campus I - Salvador	0%	25%	Previsão de Conclusão 02/10/2024	-
-	-	Reforma do auditório do Departamento do DCV I	Campus I - Salvador	-	-	Em trâmite licitatório	Em formalização de contrato Empresa vencedora João Paulo Batista Franca - ME
-	-	Reforma clínica escola de fonoaudiologia	Campus I - Salvador	-	-	Em trâmite licitatório	Em formalização de contrato Empresa vencedora NJX Construtora Ltda O Resultado da licitação e homologação publicados no Diário Oficial do Estado da Bahia, do dia 22/02/2024, tornam-se sem efeito por descumprimento ao Edital
-	-	Reforma da biblioteca	Campus I - Salvador	-	-	Estudos e projetos	-
-	-	Corrimão na Escada da Reitoria	Campus I - Salvador	-	-	Estudos e projetos	-

Data de Início do contrato	Data de Início da reforma	Reforma	Departamento/ Unidade Atendido	Percentual Financeiro	Percentual físico (1)	Previsão de Conclusão	Observações
-	-	Reforma do colegiado de Sistemas de Informação	Campus I - Salvador	-	-	Em trâmite licitatório	-
19/03/2024	01/05/2024	Reforma na sala dos professores do curso de Design	Campus I - Salvador - DCET	0%	20%	Previsão de Conclusão 17/06/2024	-
-	-	Reforma de readequação de espaços no 1º andar do Departamento de Educação	Campus I - Salvador	-	-	Em trâmite licitatório	-
-	-	Reforma do Pós Crítica	Campus II - Alagoinhas - DIIartes	-	-	Estudos e Projetos	-
-	-	Instalação de Cobertura em Policarbonato, no Departamento de Educação	Campus II - Alagoinhas - DEDC	-	-	Estudos e Projetos	Em 25/11/2022 Despacho da CENG - À PROINFRA/CAU despacho para conhecimento e elaboração do projeto, conforme (00058107971) Último despacho em 25/11/2022
-	-	Reforma de antiga biblioteca em gabinetes e sala defesa Pós-graduação	Campus II - Alagoinhas	-	-	Em trâmite licitatório	Em formalização de contrato Empresa vencedora AJ Consultoria, Projetos e Construções LTDA
-	-	Reforma de guaritas	Campus III - Juazeiro	-	-	Estudos e Projetos	À PROINFRA/CENG para elaboração da planilha orçamentária dos custos referentes à reforma da guarita do Campus III - Juazeiro Último despacho em 15/07/2022

Data de Início do contrato	Data de Início da reforma	Reforma	Departamento/ Unidade Atendido	Percentual Financeiro	Percentual físico (1)	Previsão de Conclusão	Observações
-	-	Adaptação de Acessibilidade Externa entre Guarita e Galpão Ecologia Humana	Campus III - Juazeiro	-	-	Estudos e projetos	À CENG, para elaboração da planilha orçamentária. Último despacho em 18/01/2021
-	-	Adaptação de Salas de Aula para Uso como Laboratórios	Campus III - Juazeiro	-	-	Em trâmite licitatório	-
-	-	Manutenções prediais	Campus III – Juazeiro - DCH	-	-	Em trâmite licitatório	-
-	-	Revitalização Iluminação Externa	Campus III - Juazeiro	-	-	Em trâmite licitatório	-
-	-	Iluminação e montagem de estúdio TV Uneb	Campus III – Juazeiro	-	-	Estudos e projetos	-
-	-	Instalação de pontos de rede lógica e elétrica	Campus V - Santo Antônio de Jesus	-	-	Estudos e projetos	-
01/12/2023	17/01/2024	Reforma dos Pavilhões e Estacionamento e Área de convivência	Campus V - Santo Antônio de Jesus	61%	73%	Previsão de conclusão 28/08/2024	-
26/09/2023	02/10/2023	Reforma serviços de revisão e reestruturação da residência estudantil	Campus VII - Senhor do Bonfim	84%	95%	Previsão de conclusão 23/06/2024	-
26/02/2024	10/03/2024	Reforma em banheiro para atender a demanda do Departamento de Educação	Campus VIII - Paulo Afonso	18%	65%	Previsão de conclusão 23/10/2024	-
-	-	Confecção e Instalação de Alambrado na Quadra de Esportes	Campus VIII - Paulo Afonso	-	-	Em trâmite licitatório	Em formalização de contrato Empresa vencedora WSP Construtora Ltda

Data de Início do contrato	Data de Início da reforma	Reforma	Departamento/ Unidade Atendido	Percentual Financeiro	Percentual físico (1)	Previsão de Conclusão	Observações
-	-	Reforma de telhados e janelas dos prédios	Campus IX - Barreiras	-	-	Em trâmite licitatório	Licitação fica suspensa até ulterior deliberação, em razão de ajuste no edital quanto a sua adequação à lei nº 14.133.
-	-	Reforma do Almojarifado e DA	Campus IX - Barreiras - DCH	-	-	Estudos e Projetos	-
05/04/2024	02/05/2024	Reforma para fechamento de cobogós e instalação de janelas no CPCT	Campus XI – Serrinha	0%	100%	Previsão de Conclusão 02/09/2024	-
-	-	Reforma para retirada a instalação de novas divisórias	Campus XI – Serrinha	-	-	Em trâmite licitatório	-
-	-	Reforma do imóvel da residência estudantil	Campus XI - Serrinha	-	-	Em trâmite licitatório	-
-	-	Reforma na área de Convivência	Campus XII - Guanambi	-	-	Estudos e projetos	-
20/12/2023	09/05/2024	Reforma da residência estudantil	Campus XIII - Itaberaba	100%	100%	Data da conclusão 10/05/2024	A APS foi assinada em 13/03/2024
-	-	Rede Elétrica CAECDT	Campus XIV – Conceição do Coité	-	-	Estudos e projetos	-
16/10/2023	26/10/2023	Reforma do Auditório	Campus XIV – Conceição do Coité	56%	80%	Previsão para conclusão 13/07/2024	-
24/04/2024	25/05/2024	Reforma da Quadra	Campus XIV – Conceição do Coité	0%	5%	Previsão de conclusão 18/02/2025	-
28/12/2023	05/02/2024	Reforma Predial (Fachada e Área Externa) e Acessibilidade	Campus XV - Valença	59%	60%	Previsão de conclusão 25/06/2024	-

Data de Início do contrato	Data de Início da reforma	Reforma	Departamento/ Unidade Atendido	Percentual Financeiro	Percentual físico (1)	Previsão de Conclusão	Observações
-	-	Reforma da guarita	Campus XVI – Irecê	-	-	Estudos e projetos	-
-	-	Reforma para residência estudantil	Campus XX – Brumado	-	-	Em trâmite licitatório	-
28/03/2024	01/05/2024	Manutenção e reparo dos telhados	Campus XIX – Camaçari	0%	20%	Previsão de conclusão 22/01/2025	-
-	-	Manutenção da rede hidráulica do campus	Campus XIX – Camaçari	-	-	Estudos e projetos	-
-	-	Ampliação de espaço e instalação da Coordenação Administrativa	Campus XIX – Camaçari	-	-	Em trâmite licitatório	-
-	-	Substituição do poste para caixa padrão - COELBA	Campus XXII - Euclides da Cunha	-	-	Estudos e projetos	-
-	-	Aquisição de aparelhos de condicionadores de ares para equiparmos as dependências do novo prédio do Campus BR	Campus XXII - Euclides da Cunha	-	-	Estudos e projetos	-
-	-	Solicitar adaptação de espaço para sala de aula	Campus XXIII - Seabra	-	-	Estudos e projetos	-
07/03/2024	10/04/2024	Reforma da antiga sede - Prédio do Mosteiro	Campus XXIII - Seabra	57%	60%	Previsão de conclusão 03/09/2024	-
-	-	Implantação de sistema de acessibilidade	Campus XXIV - Xique-Xique	-	-	Estudos e projetos	-
-	-	Reforma predial geral no Campus professor Gedival Sousa	Campus XXIV - Xique-Xique	-	-	Em trâmite licitatório	-

Data de Início do contrato	Data de Início da reforma	Reforma	Departamento/ Unidade Atendido	Percentual Financeiro	Percentual físico (1)	Previsão de Conclusão	Observações
		Andrade					
-	-	Reforma do Pórtico	Campus XXIV - Xique-Xique	-	-	Em trâmite licitatório	-
-	-	Reforma e instalação de piso vinílico	Campus XXV - Lauro de Freitas	-	-	Em trâmite licitatório	-
-	-	Situação da infraestrutura física do Museu João de Régis	Campus Avançado de Canudos	-	-	Estudos e projetos	-

Fonte: PROINFRA, 2024

Ação orçamentária 4129 – Desenvolvimento do Programa de Apoio aos Laboratórios Acadêmicos – Prolab

Objetivo: Adequar, expandir e manter os laboratórios de aulas práticas dos cursos de graduação, pós-graduação e extensão da Universidade, através da aquisição de equipamentos e softwares para fins educacionais e apoiar as atividades de ensino em consonância com as diretrizes curriculares nacionais e aos projetos políticos pedagógicos dos cursos.

Produto: Laboratório equipado

Responsável: Reitoria

Quadro 54 - Programa de Apoio aos Laboratórios Acadêmicos – Prolab

Assunto	Unidade	Detalhamento do Bem ou Serviço
Aquisição estantes e casa de bonecas brinquedoteca Prolab	C25/DMCE	Estantes e casa de bonecas brinquedoteca
Aquisição de casinha de recreação - Prolab	C25/DMCE	Aquisição de equipamento, com recursos do programa de apoio aos laboratórios acadêmicos (Prolab) da Uneb, para equipar a brinquedoteca universitária cora coralina, laboratório do curso de pedagogia
Aquisição de microcomputadores (Prolab)	C25/DMCE	Aquisição de 10 microcomputadores para atender às demandas dos laboratórios deste departamento
Aquisição de maca	C25/DMCE	Aquisição de maca dobrável para a brinquedoteca cora coralina
Aquisição de equipamentos brinquedoteca	C25/DMCE	Aquisição de crepeira profissional para a brinquedoteca
Material permanente	C1/DCV	Equipamento de laboratório
Aquisição de televisor smart, 55 polegadas, para o laboratório de ciências contábeis do DCH IX	C9/DCH	Aquisição de 2 televisores smart, 55 polegadas, para o laboratório de ciências contábeis do DCH IX, com publico alvo estimado em 180 discentes.
Aquisição de notebook para o curso de engenharia de minas	C6/DCH	10 notebook de alto desempenho para o laboratório do curso de bacharelado em engenharia de minas.
Aquisição de impressora braile	C14/DEDC	Aquisição de uma impressora braile.
Solicitação de computador para o projeto cinedebate & história	C6/DCH	Solicitação de computador para o projeto cinedebate & história
Solicitação de equipamentos para o aparelhamento do laboratório de microbiologia	C6/DCH	Solicitação de equipamentos para o aparelhamento do laboratório de microbiologia
Aquisição de microcomputadores, tipo desktop para o DCH campus IX	C9/DCH	Aquisição de microcomputadores, tipo desktop para o dch campus IX
Aquisição de material permanente para os laboratórios do colegiado de ciências biológicas	C9/DCH	Aquisição de material permanente para os laboratórios do colegiado de ciências biológicas
Aquisição de autoclave para os laboratórios de ciências biológicas	C9/DCH	Aquisição de 1 autoclave para os laboratórios de ciências biológicas

Assunto	Unidade	Detalhamento do Bem ou Serviço
Aquisição de equipamentos para o laboratório de fitopatologia	C9/DCH	Aquisição de equipamentos para o laboratório de fitopatologia - dch campus ix como: 01 forno microondas, 01 estufa de esterelização, 01 estufa incubadora, 01 liquidificador industrial, 01 refratômetro portátil, publico alvo de 170 discentes.
Aquisição de 02 condicionadores de ar 60 mil btus	C14/DEDC	Aquisição de 02 condicionadores de ar 60 mil btus

Fonte: SPGU/UNEB, 2024

Ação orçamentária 6913 – Funcionamento do Sistema de Bibliotecas Universitárias

Objetivo: Assegurar o funcionamento do Sistema Integrado de Bibliotecas.

Produto: Sistema de biblioteca em funcionamento

Responsável: Sistema de Bibliotecas (SISB)

Quadro 55 - Atividades realizadas (Definidas no Plano Anual 2024) – SISB

Metas Previstas no Plano Anual 2024 – Apresentado pela SISB	Atividades a realizar (indicadas pela SISB no Encontro de Avaliação/outubro de 2023)	Descrição do status atual da atividade	Beneficiários e quantidade	Unidade Atendida	Data de Início e data de conclusão
Requalificação do website do SISB	Requalificação do website do SISB	Em execução	Toda Uneb	Uneb	Jun-22 à ---
Aquisição de equipamentos para todas as bibliotecas	Aquisição de equipamentos para todas as bibliotecas	Em execução	10 bibliotecas	Uneb	Jun-23 à Jun-24
Autorização para aquisição de 140 tablets para empréstimos (andamento)	Adquirir 140 tablets para empréstimos	Em Execução	25 bibliotecas	Uneb	Ago-23 à ---
Grupo de trabalho – Avaliação de novo gerenciador de bibliotecas	Criar grupo de trabalho para avaliar o novo gerenciador de bibliotecas	Paralisado	Falta de retorno de algumas empresas	-	-
Modernização/automação da biblioteca do Campus I	Modernizar/automatizar a biblioteca do Campus I	Estudos e Pesquisa	Campus I – 6 mil	Biblioteca C1	Jun-23 ----
Remanejamento Bibliográfico interdepartamental	Realizar o remanejamento Bibliográfico interdepartamental	Estudos e Pesquisa	25 bibliotecas	Uneb	Nov-24 ---
Construção conjunta para confecção do manual de estilo acadêmico da UNEB	Construir conjuntamente o manual de estilo acadêmico da UNEB	Paralisado	Comissão não se reuni	PROGRAD/SISB	-
Ajustar todas as bibliotecas com os planos de ensino dos cursos	Ajustar todas as bibliotecas com os planos de ensino dos cursos	Em Execução	25 bibliotecas	Uneb	Abr-24 à Jul-24
Melhorar a acessibilidade em todas as bibliotecas do SISB	Melhorar a acessibilidade em todas as bibliotecas do SISB	Estudos e Pesquisa	25 bibliotecas	Uneb	-
Promover parcerias/convênios com a UFBA para estagiários de Biblioteconomia EAD nos	Promover parcerias/convênios com a UFBA para estagiários de Biblioteconomia EAD	Em execução	25 bibliotecas	Uneb	Abr-24

Metas Previstas no Plano Anual 2024 – Apresentado pela SISB	Atividades a realizar (indicadas pela SISB no Encontro de Avaliação/outubro de 2023)	Descrição do status atual da atividade	Beneficiários e quantidade	Unidade Atendida	Data de Início e data de conclusão
campi do interior	nos campi do interior				

Fonte: SISB, 2024

Tabela 06 - Serviços Realizados pelo SISB

Departamento atendido	Formação de Usuários	Normalização de Trabalhos Acadêmicos
DEDC I – Salvador	140	18
DCV I – Salvador	180	25
DCET I – Salvador	115	15
DCH I – Salvador	101	25
DCET II – Alagoinhas	99	00
DEDC II – Alagoinhas	85	00
DCH III – Juazeiro	93	00
DTCS III – Juazeiro	80	00
DCH IV – Jacobina	105	00
DCH V – Santo Antônio de Jesus	117	00
DCH VI – Caetité	70	00
DEDC VII – Senhor do Bonfim	135	00
DEDC VIII – Paulo Afonso	65	00
DCH IX – Barreiras	85	00
DEDC X – Teixeira de Freitas	95	00
DEDC XI – Serrinha	85	00
DEDC XII – Guanambi	99	00
DEDC XIII – Itaberaba	73	00
DEDC XIV – Conceição do coité	31	00
DEDC XV – Valença	35	00
DEDC XV – Irecê	20	00
DCHT XVII – Bom Jesus da Lapa	15	00
DCHT XVIII – Eunápolis	65	00
DCHT XIX – Camaçari	85	00
DCHT XX – Brumado	73	00
DCHT XXI – Ipiaú	00	00
DCHT XXII – Euclides da Cunha	05	00
DCHT XXIII – Seabra	00	00
DCHT XXIV – Xique-Xique	32	00
Total	2.183	83

Fonte: Sistema de Gerenciamento de Bibliotecas – Pergamum, 2024

Tabela 07 - Acervo Bibliográfico do Campus I

Tipo	Número de Títulos	Número de Exemplares
Impresso	27293	69.008
Material Adicional	693	733

Tipo	Número de Títulos	Número de Exemplares
Total	27.986	69.741

Fonte: Sistema de Gerenciamento de Bibliotecas – Pergamum, 2024

Quadro 56 - Acervo das Bibliotecas (Quantitativo de Títulos e Exemplares por Departamento)

Departamento/Campus	Curso	Número de Títulos	Número de Exemplares
DCET I – Salvador	Bacharelado em Design	70	291
	Bacharelado em Engenharia de produção	154	886
	Bacharelado em Sistema de Informação	63	298
	Bacharelado em Urbanismo	159	794
	Licenciatura em Física	73	436
	Licenciatura em Química	178	1.032
DCV I – Salvador	Bacharelado em Enfermagem	252	1.191
	Bacharelado em Fonoaudiologia	388	1.958
	Bacharelado em Farmácia	388	2.165
	Bacharelado em Fisioterapia	258	1.277
	Bacharelado em Medicina	287	1.638
	Bacharelado em Nutrição	276	1.347
DCH I – Salvador	Bacharelado em Ciências Contábeis	217	877
	Bacharelado em Direito	120	444
	Bacharelado em Turismo e Hotelaria	232	1.049
	Licenciatura em História	100	429
	Licenciatura em Letras - Língua Espanhola e Literaturas	187	1.085
	Licenciatura em Letras - Língua Inglesa e Literaturas	56	259
DEDC I – Salvador	Licenciatura em Pedagogia	207	722
	Licenciatura em Filosofia	149	539
	Bacharelado em Psicologia	155	722
	Licenciatura em Ciências Sociais	164	661
	Bacharelado em Ciências Sociais	140	651
DCET II – Alagoinhas DEDC II – Alagoinhas	Ciências Biológicas, Engenharia Ambiental e Sanitária, Matemática, e Sistema de Informação	11.593	29.100
DCH III – Juazeiro DTCS III – Juazeiro	História, Educação Física e Pedagogia	14.294	35.693
	Jornalismo e Pedagogia		
DCH III – Juazeiro DTCS III – Juazeiro	Direito, Engenharia Agrônoma, Engenharia de Bioprocessos e Biotecnologia, Administração (EAD)	14.294	35.693
DCH IV – Jacobina	Educação Física, Direito, Geografia, História, Letras, Língua Portuguesa e Literaturas, Letras - Língua Inglesa e Literaturas	9.118	23.949
DCH V – Santo Antônio de Jesus	Administração, Geografia, História, Letras/Espanhol, Letras/Inglês, Letras/Português	11.967	30.057
DCH VI – Caetité	Ciências Biológicas, Engenharia de Minas, Geografia, História, Letras/Português, Letras/Inglês, Matemática.	9.682	23.935
DEDC VII – Senhor do Bonfim	Ciências Biológicas, Ciências Contábeis, Enfermagem, matemática, Pedagogia, Teatro	26.250	25.914
DEDC VIII – Paulo Afonso		6.417	17.787
DCH IX – Barreiras	Ciências Contábeis, Engenharia Agrônoma, Medicina Veterinária, Ciências Biológicas, Pedagogia, Matemática, Letras.	7.435	20.634

Departamento/Campus	Curso	Número de Títulos	Número de Exemplares
DEDC X – Teixeira de Freitas	Ciências biológicas, História, Educação Física, Letras/Português, Letras/Inglês, Matemática, Pedagogia	10.728	27.448
DEDC XI – Serrinha	Administração	220	853
	Pedagogia	548	1.634
	Geografia	841	2.960
DEDC XII – Guanambi	Pedagogia, Administração, Enfermagem, Educação Física	7.412	19.642
DEDC XIII – Itaberaba	Direito, História, Pedagogia, Letras/Português	5.224	15.827
DEDC XIV – Conceição do coité	Agroecologia, Comunicação Social, Letras/Português, Letras/Inglês, História	5.183	14.133
DEDC XV – Valença	Direito, Engenharia de Aquicultura, Pedagogia	4.420	12.711
DCHT XVI – Irecê	Administração, Letras, Pedagogia	4.051	10.175
DCHT XVII – Bom Jesus da Lapa	Administração, Pedagogia	3.179	9.841
DCHT XVIII – Eunápolis	Administração, Letras/Português, História, Turismo	6.137	13.735
DCHT XIX – Camaçari	Ciências Contábeis, Direito	4.699	11.919
DCHT XX – Brumado	Pedagogia, Direito, Letras/português	5.464	10.979
DCHT XXI – Ipiaú	Letras/português, Administração	3.183	9.627
DCHT XXII – Euclides da Cunha	Engenharia Agrônômica, Letras/português	2.277	8.150
DCHT XXIII – Seabra	Jornalismo, Letras/português, Letras/Inglês, Pedagogia	3.029	9.429
DCHT XXIV – Xique-Xique	Engenharia de Pesca, Engenharia Sanitária e Ambiental	2.163	6.044
DMCE XXV – Lauro de Freitas	Ciências Contábeis e Pedagogia	2.152	5.694
Total		172.104	419.346

Fonte: Sistema de Gerenciamento de Bibliotecas – Pergamum, 2024

Ação orçamentária 7867 – Apeachmento de Unidade Universitária

Objetivo: Apeachmento as unidades universitárias, proporcionando as condições Necessárias ao melhor desempenho das atividades de ensino, pesquisa e extensão.

Produto: Unidade universitária equipada

Responsável: Unidade de Desenvolvimento Organizacional (UDO)

Quadro 57 - Unidade universitária equipada

Descrição do equipamento	Quantidade	Unidade de Destino	Status
Aquisição de 509 Desktops	509	Departamentos e Administração Central	Concluído em 30/04/2024
Aquisição de PLACA de Captura de Vídeo	02	Reitoria	Em execução
Aquisição de Access Point	150	Departamentos e Administração Central	Em execução
Aquisição de microcomputadores com configuração avançada	18	ASCOM/EDUNEB/ASCULT	Em execução

Descrição do equipamento	Quantidade	Unidade de Destino	Status
Aquisição de notebooks	270	Departamentos e Administração Central	Em execução
Aquisição de monitores profissionais para Vídeo Wall	05	Reitoria	Em execução
Aquisição de nobreaks	25	Departamentos (Exceto Salvador, Brumado, Coité, Itaberaba que já possuem)	Concluído em 15/04/2024
Aquisição de switches de borda	110 - 24 Portas 145 - 48 Portas 30 - 08 Portas	Departamentos e Administração Central	Concluído em 11/03/2024

Fonte: UDO, 2024

Ação orçamentária 7952 – Modernização do Processo de Gestão Administrativa da Universidade

Objetivo: Modernizar os processos de gestão administrativa das universidades, através da aplicação de tecnologia da informação, aumentando a eficiência e a qualidade na prestação dos serviços prestados à sociedade.

Produto: Formação de profissional realizada

Responsável: Unidade de Desenvolvimento Organizacional (UDO)

Quadro 58 - Atividades realizadas (Definidas no Plano Anual 2024) – UDO

Metas Previstas no Plano Anual 2024 – Apresentado pela UDO	Atividades a realizar (indicadas pela UDO no Encontro de Avaliação/outubro de 2023)	Descrição do status atual da atividade	Beneficiários e quantidade	Unidade Atendida	Data de Início e data de conclusão
Implementar os sistemas de gerenciamento de dados e informações da Universidade, a fim de proporcionar agilidade no atendimento à comunidade universitária	Concluir a implantação da Central de Serviços da UNEB	Concluída	-	-	-
	Projeto Central de Serviços: Habilitar formulários para Unead	Em andamento	Servidores e estudantes Unead / aprox. 2500 pessoas	Unead	Mar/2024 - Jun/2024 (Prev)
	Projeto Central de Serviços: Habilitar formulários para Unead	Em andamento	Servidores Uneb	PROPLAN	Mar/2024 - Jun/2024
	Concluir a implantação do Projeto Niara	Concluída	Servidores Uneb / 3292	Adm Central e Departamentos	Jan/2022 Fev/2024
	Incrementar a utilização do BI	Em andamento	Gestores Uneb / Aprox 280 servidores	Adm Central e Departamentos	Jan/2022 Dez/2024
	Sistema SEI - sustentação e atendimento	Em andamento	Servidores, Estudantes, Com Externa / 1517	Servidores, Estudantes, Com Externa	Ação contínua
	Incrementar o funcionamento da Central do Service Desk	Concluída	Cerca de 1.300 usuários que atuam na administração central	Administração Central	Mar/2023 Fev/2024
	Incrementar o sistema de gerenciamento de dados e informações da Universidade	Concluída	Cerca de 1.300 usuários que atuam na	Administração Central	Mar/2023 Fev/2024

Metas Previstas no Plano Anual 2024 – Apresentado pela UDO	Atividades a realizar (indicadas pela UDO no Encontro de Avaliação/outubro de 2023)	Descrição do status atual da atividade	Beneficiários e quantidade	Unidade Atendida	Data de Início e data de conclusão
			administração central		
	RIT - Comissão e Desenvolvimento do sistema	Em andamento	Docentes / 2.146	Administração Central e Departamentos	Jul/2022 Jul/2024
	SAMTO - Revisão do processo mapeado em 2021 / Desenvolvimento tecnológico	Em andamento	Docentes beneficiados com Termo de Outorga	Programas de Pós	Jan/2024 Dez/2024
	Modernização dos processos de atendimento acadêmico - DCH-1	Concluído	Estudantes / 1876	DCH-1	Dez/2023 Fev/2024
	AGHuse - Prontuário eletrônico para atendimentos nas clínicas escola e SMOS	Em andamento	Servidores e Comunidade externa / 3292 / Estudantes DCV 1536	Uneb	Mai/2023 Dez/2024
	Quadro de vagas Uneb	Em andamento	Coordenações acadêmicas / 164	PROGRAD	Dez/2023 Jul/2024
	Moodle - qualificação do uso e integração com Sagres	Em andamento	Estudantes Unead	UNEAD	Jan/2020 Ago/2024
	Sisproex - revisão processo de negócio e atualização do sistema	Em andamento	Pesquisadores Extensão	PROEX	Fev/2022 Dez/2024
	Portal BA.GOV.BR	Em andamento	Alunos ativos Graduação, Pós, EAD / 27.714	Unidades acadêmicas dos Departamentos	Abr/24 Dez/24
	Estudo e mapeamento do processo de reconhecimento e renovação de reconhecimento dos cursos de graduação nas universidades estaduais da Bahia	Em andamento	Estudantes UEBAS / 41.994	CEE/UEBAS	Jan/2022 Ago/2025
Modernizar processos e procedimentos a partir do uso de tecnologias digitais, a exemplo de: emissão de diploma digital, assinatura eletrônica em documentos, autenticação de documentos e processos afins	Concluir a implantação da Identidade Funcional Digital	Em andamento	Servidores ativos que enviaram fotos válidas / 1.062	Administração Central e Departamentos	Jan/2023 Jul/2024
	Incrementar e difundir a utilização do SPGU - módulo acompanhamento	Em andamento	Docentes / 2.146	Departamentos, Centros	Abr/2024 Jul/2024
	Processo Estatuinte	Em andamento	Servidores Uneb / 3292	Uneb	Ago/2023 Ago/2024
Implantar melhorias nos sistemas informatizados da Universidade, no sentido de atender as diretrizes da Lei Geral de Proteção de Dados nas áreas acadêmicas	Avaliar a base de dados dos sistemas legados pela Comissão de LGPD e difundir, entre a comunidade universitária, a LGPD	Em andamento	Todos os usuários da Rede da UNEB	Uneb (público interno e externo)	-
	Incrementar o funcionamento do Sistema de Gestão de Acessos (SGA)	Em andamento	Todos os usuários da Rede da	Administração Central e Departamento	-

Metas Previstas no Plano Anual 2024 – Apresentado pela UDO	Atividades a realizar (indicadas pela UDO no Encontro de Avaliação/outubro de 2023)	Descrição do status atual da atividade	Beneficiários e quantidade	Unidade Atendida	Data de Início e data de conclusão
e administrativas			UNEB, exceto discentes que já estavam contemplados (14.250 contas)		
Prover as unidades acadêmicas de equipamentos de informática	Atender às Unidades Universitárias no que tange ao provimento de estrutura tecnológica	Em andamento	Todos os usuários da Rede da UNEB	Administração Central e Departamento	-
	Qualificar infraestrutura da rede lógica de dados da Uneb	Em andamento	Todos os usuários da Rede da UNEB	Administração Central e Departamento	-
Aprimorar e divulgar os sistemas de agendamento de uso dos espaços de cerimoniais a exemplo de auditórios dos campi e do Teatro Uneb	Atualizar o sistema de agendamento de eventos com implementação de adaptações e novas funcionalidades	Concluída	Usuários do sistema de agendamento do Teatro da UNEB	Uneb (público interno e externo)	Mar/2023 Fev/2024

Fonte: UDO, 2024

Quadro 59 - Informações Complementares da UDO

Descrição	Quantidade	Unidade de Destino	Status
Aquisição de 10 cabos HDMI para a solução de Vídeo Wall	10	UNEB	Concluído em 12/04/2024
Aquisição de PLACA de Vídeo	03	Reitoria	Concluído em 15/04/2024
Contratação de serviços especializados para tratamento de imagens fotográficas para Identidade Funcional	2.500	UNEB	Em execução

Fonte: UDO, 2024

Dimensão X – Planejamento e Avaliação Institucional

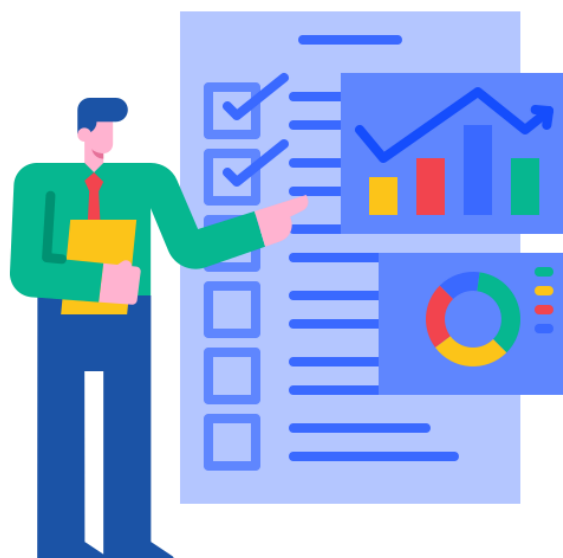

Ação orçamentária 4528 – Planejamento Institucional Universitário

Objetivo: Realizar o planejamento institucional da UNEB, viabilizando o exercício das atividades de programação, orçamentação, acompanhamento e monitoramento da execução física e financeira, bem como a identificação de oportunidades e fontes alternativas de financiamento que implementem e mantenham os planos, programas e projetos da universidade.

Produto: Ação de planejamento institucional realizada

Responsável: Pró-Reitoria de Planejamento (PROPLAN)

Quadro 60 - Atividades realizadas (Definidas no Plano Anual 2024) – PROPLAN

Metas Previstas no Plano Anual 2024 – Apresentado pela PROPLAN	Atividades a realizar (indicadas pela PROPLAN no Encontro de Avaliação/outubro de 2023)	Descrição do status atual da atividade	Beneficiários e quantidade	Unidade Atendida	Data de Início e data de conclusão
Estimular a cultura do planejamento, a partir do apoio institucional nos processos de elaboração dos planos de Desenvolvimento dos departamentos que compõem a área de abrangência da assessoria	Manter o processo de formação da cultura do Planejamento, no âmbito das ações acadêmicas e administrativas	Concluído	Docentes, Discentes e Técnicos Administrativos	Toda a Comunidade	01/01/2024 a 30/04/2024
	SEAVI, ASSESP e Gabinete da Reitoria				
	Estimular o uso da ferramenta de planejamento institucional SIP/SPGU				
Consolidar o Processo de Planejamento Institucional	Socializar as metas estabelecidas, como subsídio ao processo de planejamento no âmbito acadêmico e administrativo	Concluído	Docentes, Discentes e Técnicos Administrativos	Toda a Comunidade	01/01/2024 a 30/04/2024
	Orientar docentes e técnicos administrativos na utilização do Módulo SIP/SPGU				
	Adequar o Plano Anual 2024, em atenção à cota estabelecida pela SEPLAN no montante de R\$ 915.546.000,00				
Acompanhar o desempenho das ações, possibilitando a atualização periódica das informações no Portal da UNEB, no Fiplan, outros meios de comunicação	Realizar a apuração de Metas do PPA 2024-2027, em referência às 155 ações orçamentárias à conta dos Departamentos e 68 ações orçamentárias vinculadas aos órgãos da Administração Central	Concluído	Docentes, Discentes e Técnicos Administrativos	Toda a Comunidade	01/01/2024 a 30/04/2024
Definir e revisar os indicadores do PPA e acompanhar a participação da UNEB no	Apurar o desempenho institucional utilizando como referência os indicadores previstos no	Concluído	Docentes, Discentes e Técnicos Administrativos	Toda a Comunidade	01/01/2024 a 30/04/2024

Metas Previstas no Plano Anual 2024 – Apresentado pela PROPLAN	Atividades a realizar (indicadas pela PROPLAN no Encontro de Avaliação/outubro de 2023)	Descrição do status atual da atividade	Beneficiários e quantidade	Unidade Atendida	Data de Início e data de conclusão
desenvolvimento do Plano Estadual de Educação (PEE) 2016-2026	PPA 2020 - 2023				
	Socializar as metas estabelecidas no Programa 424 – Educação Superior da Bahia: ensino, pesquisa e extensão, parte integrante do Plano Plurianual do Estado da Bahia (PPA) 2024-2027 como subsídio ao processo de planejamento no âmbito acadêmico e administrativo, após a promulgação da Lei estadual que cria o PPA 2024/2027				
	Socializar os indicadores que orientam o monitoramento do Programa 424 – Educação Superior da Bahia: ensino, pesquisa e extensão, do Plano Plurianual do Estado da Bahia (PPA) 2024-2027, após a promulgação da Lei estadual que cria o PPA 2024/2027				
Elaborar estudos e diagnósticos, em articulação com a SEAVI, para subsidiar o Planejamento Institucional e Orçamentário	Manter a realização de encontros de Planejamento e Avaliação junto aos departamentos, pró-reitorias e demais unidades	Concluído	Docentes, Discentes e Técnicos Administrativos	Toda a Comunidade	01/01/2024 a 30/04/2024
Programação orçamentária e financeira, incluindo as modificações Orçamentárias (reanejamentos/créditos adicionais), acompanhamento da execução orçamentária e financeira	Manter o processo de elaboração de Modificações orçamentárias (reanejamentos/créditos adicionais) e Abertura de Crédito Suplementar por Superávit Financeiro (Recursos Próprios, Programas Especiais e Convênios)	Concluído	Docentes, Discentes e Técnicos Administrativos	Toda Comunidade	01/01/2024 a 30/04/2024
	Implementar a análise, acompanhamento e programação orçamentária e financeira de processos de despesa				
Atualização do Sistema de Planejamento e Gestão Universitária (SPGU), quanto à inserção do novo Programa de Gestão e implementação do Módulo SIP/SPGU	Incrementar o uso do lançamento dos projetos no módulo SIP/SPGU	Concluído	Docentes, Discentes e Técnicos Administrativos	Toda Comunidade	01/01/2024 a 30/04/2024

Metas Previstas no Plano Anual 2024 – Apresentado pela PROPLAN	Atividades a realizar (indicadas pela PROPLAN no Encontro de Avaliação/outubro de 2023)	Descrição do status atual da atividade	Beneficiários e quantidade	Unidade Atendida	Data de Início e data de conclusão
Promover a atualização do Plano de Desenvolvimento Institucional	Manter o acompanhamento e avaliação da execução do Plano de Desenvolvimento Institucional	Concluído	Docentes, Discentes e Técnicos Administrativos	Toda Comunidade	01/01/2024 a 30/04/2024
Elaborar o Relatório de Prestação de Contas 2023 para o Tribunal de Contas do Estado da Bahia - TCE	Elaboração do relatório de prestação de contas do exercício de 2023	Concluído	Comunidade Interna e Externa	Toda Comunidade	01/01/2024 a 31/01/2024
Elaborar Modificações Orçamentárias (remanejamentos/créditos adicionais)	Abertura de Crédito Suplementar por Superávit Financeiro (Recursos Próprios, Programas Especiais e Convênios)	Concluído	Docentes e Técnicos Administrativos	Toda Comunidade	01/01/2024 a 30/04/2024
Liberar a concessão financeira para as unidades gestoras, observando a priorização	Elaboração da estrutura do cronograma de desembolso mensal dos departamentos	Concluído	Docentes e Técnicos Administrativos	Toda Comunidade	15/01/2024 a 15/02/2024
Liberar a concessão financeira para as unidades gestoras, observando a priorização	Liberação de concessão financeira para as unidades gestoras	Concluído	Docentes, Discentes e Técnicos Administrativos	Toda Comunidade	01/01/2024 a 30/04/2024
Analisar e realizar a programação orçamentária	Análise, acompanhamento e programação de processos	Concluído	Docentes, Discentes e Técnicos Administrativos	Toda Comunidade	01/01/2024 a 30/04/2024
Acompanhar a execução orçamentária e financeira institucional	Acompanhamento da execução orçamentária e financeira dos Departamentos e demais unidades	Concluído	Docentes, Discentes e Técnicos Administrativos	Toda Comunidade	01/01/2024 a 30/04/2024
Analisar, consolidar e realizar o lançamento no Fiplan das informações que integrarão a Lei de Diretrizes Orçamentárias - LDO 2025	Estimativa da projeção da receita de outras fontes para a elaboração da Lei de Diretrizes Orçamentárias – LDO	Concluído	Docentes, Discentes e Técnicos Administrativos	Toda Comunidade	01/03/2024 a 30/04/2024
Apoiar e dar suporte aos Departamentos, Pró-reitorias e demais unidades em relação ao planejamento institucional, à gestão orçamentária e financeira	Apoio e suporte aos departamentos, pró-reitorias e demais unidades em relação à gestão orçamentária.	Concluído	Docentes, Discentes e Técnicos Administrativos	Toda Comunidade	01/01/2024 a 30/04/2024

Fonte: PROPLAN, 2024

Quadro 61 - Informações Complementares, PROPLAN

Atividade	Objetivo	Beneficiários
Atendimento aos usuários do SPGU/SIP	Atender às demandas dos docentes e técnicos administrativos referente ao novo módulo, com elaboração de tutorial e suporte on-line, em articulação com o Escritório de Projetos e Processos (EPP) e a Gerência de Informática, vinculados à UDO, bem como a realização de formação específica	Docentes e Técnicos Administrativos

Atividade	Objetivo	Beneficiários
Acompanhamento do Módulo de Sistematização de Projetos (SIP) vinculado ao Sistema de Planejamento e Gestão Universitária (SPGU)	Acompanhar as informações referentes a Projetos de ensino, pesquisa e extensão no Sistema de Planejamento e Gestão Universitária (SPGU), estimulando o processo de planejamento dos departamentos, pró-reitorias, centros de pesquisa, e outras unidades da instituição, além da articulação com outros sistemas utilizados na instituição	Docentes e Técnicos Administrativos
Acompanhamento das ações orçamentárias da universidade no FIPLAN	Acompanhamento, nos meses de Janeiro a Abril, das ações orçamentárias da Universidade no FIPLAN através do módulo de Acompanhamento Físico das ações desenvolvidas	Unidades Gestoras da UNEB
Elaboração do Relatório de Atividades desenvolvidas na Universidade durante o 1º Quadrimestre de 2024	Atender ao art. 54 da Lei de Responsabilidade Fiscal nº 101/2000.	Centros, Administração Central e Departamentos
Atualização periódica da página da PROPLAN no Portal UNEB	Atualizar dados, informações e documentos referentes ao planejamento	Toda Universidade e Comunidade Externa
Apuração das Metas do PPA	Atender ao monitoramento do PPA 2020-2023	Toda Universidade e Comunidade Externa
Elaboração da estrutura do cronograma de desembolso mensal dos departamentos	Atender ao disposto na LRF, viabilizando a execução orçamentária mensal dos departamentos	Comunidade da UNEB
Liberação de concessão financeira para as unidades gestoras	Viabilizar a execução orçamentária mensal das unidades gestoras, garantindo a sua autonomia universitária	Docentes, Discentes e Técnicos Administrativos
Elaboração de Modificações orçamentárias (reanejamentos/créditos adicionais)	Atender as necessidades dos diversos segmentos	Comunidade da UNEB
Acompanhamento da execução orçamentária e financeira dos Departamentos e demais unidades	Subsidiar orçamentariamente a execução da despesa	Toda a Comunidade
Estimativa da projeção da receita de outras fontes para a elaboração da Lei de Diretrizes Orçamentárias – LDO	Atender ao disposto na legislação	Toda a Comunidade da UNEB
Apoio e suporte aos departamentos, pró-reitorias e demais unidades em relação à gestão orçamentária.	Subsidiar orçamentariamente a execução da despesa	Docentes e Técnicos Administrativos
Liberação de concessão financeira para as unidades gestoras	Viabilizar a execução orçamentária mensal das unidades gestoras, garantindo a sua autonomia universitária	Docentes, Discentes e Técnicos Administrativos
Elaboração de Modificações orçamentárias (reanejamentos/créditos adicionais)	Atender às necessidades dos diversos segmentos	Comunidade da UNEB
Análise, acompanhamento e programação de processos	Viabilizar a execução orçamentária das despesas	Comunidade da UNEB
Estudos e Diagnósticos Orçamentários	Atender às solicitações da gestão	Toda Comunidade
Apoio e suporte aos departamentos, pró-reitorias e demais unidades em relação à gestão orçamentária.	Subsidiar orçamentariamente a execução da despesa	Docentes e Técnicos Administrativos
Análise, consolidação e lançamento no Fiplan das informações que integraram a proposta orçamentária anual (LOA 2024)	Lançamento realizado	Comunidade da UNEB

Fonte: PROPLAN, 2024

Tabela 08 - Concessão de Departamento 2024

Departamento	Janeiro	Fevereiro	Março	Abril	Total
DEDC-I, Salvador	0,00	144.831,16	235.318,79	132.839,85	512.989,80
DCET-I, Salvador	0,00	82.579,99	811.499,38	1.325.220,69	2.219.300,06
DCV-I, Salvador	0,00	154.073,34	220.932,48	293.265,34	668.271,16
DCH-I, Salvador	0,00	87.060,00	199.507,19	209.049,20	495.616,39
DEDC-II, Alagoinhas	0,00	67.760,00	388.002,78	278.579,01	734.341,79
DCET-II, Alagoinhas	0,00	63.900,00	522.656,98	114.292,32	700.849,30
DLLARTES-II, Alagoinhas	0,00	53.980,00	720.573,49	331.870,85	1.106.424,34
DCH-III, Juazeiro	0,00	61.060,00	86.060,00	192.528,91	339.648,91
DTCS-III, Juazeiro	0,00	98.960,00	368.760,00	207.660,00	675.380,00
DCH-IV, Jacobina	0,00	86.780,00	86.780,00	97.980,00	271.540,00
DCH-V, Santo Antônio de Jesus	0,00	67.300,00	97.300,00	393.326,57	557.926,57
DCH-VI, Caetité	0,00	77.800,00	275.261,16	116.800,00	469.861,16
DEDC-VII, Senhor do Bonfim	0,00	124.432,00	127.910,06	126.969,62	379.311,68
DEDC-VIII, Paulo Afonso	0,00	69.460,00	95.653,54	160.109,50	325.223,04
DCH-IX, Barreiras	0,00	62.560,00	86.335,00	101.064,48	249.959,48
DEDC-X, Teixeira de Freitas	0,00	80.000,00	286.277,96	94.700,00	460.977,96
DEDC-XI, Serrinha	0,00	47.120,00	72.120,00	68.452,00	187.692,00
DEDC-XII, Guanambi	0,00	89.809,99	237.724,95	163.797,44	491.332,38
DEDC-XIII, Itaberaba	0,00	50.100,00	64.244,00	257.800,00	372.144,00
DEDC-XIV, Conceição do Coité	0,00	58.100,00	354.159,16	325.056,75	737.315,91
DEDC-XV, Valença	0,00	65.700,00	65.700,00	163.142,99	294.542,99
DCHT-XVI, Irecê	0,00	26.200,00	26.200,00	68.873,18	121.273,18
DCHT-XVII, Bom Jesus da Lapa	0,00	60.510,00	48.420,00	295.005,56	403.935,56
DCHT-XVIII, Eunápolis	0,00	38.120,00	38.120,00	43.720,00	119.960,00
DCHT-XIX, Camaçari	0,00	57.300,00	57.300,00	127.094,99	241.694,99
DCHT-XX, Brumado	0,00	131.902,01	62.757,71	71.157,71	265.817,43
DCHT-XXI, Ipiaú	0,00	23.600,00	44.754,80	27.100,00	95.454,80
DCHT-XXII, Euclides da Cunha	0,00	31.340,00	31.340,00	37.640,00	100.320,00

Departamento	Janeiro	Fevereiro	Março	Abril	Total
DCHT-XXIII, Seabra	0,00	24.500,00	24.500,00	29.400,00	78.400,00
DCHT-XXIV, Xique-Xique	0,00	53.975,15	51.885,07	65.941,70	171.801,92
DMCE-XXV, Lauro de Freitas	0,00	13.720,00	13.720,00	70.509,97	97.949,97
Campus Avançado de Canudos	0,00	19.200,00	19.200,00	19.200,00	57.600,00
Total	0,00	2.173.733,64	5.820.974,50	6.010.148,63	14.004.856,77

Fonte: Sistema Integrado de Planejamento, Contabilidade e Finanças – FIPLAN, 2024

Ação orçamentária 6961 – Avaliação Institucional

Objetivo: Realizar ações de avaliação institucional, visando ao fortalecimento e Consolidação da Cultura de Avaliação.

Produto: Avaliação institucional realizada

Responsável: Secretaria de Avaliação Institucional (SEAVI)

Quadro 62 - Atividades realizadas (Definidas no Plano Anual 2024) – SEAVI

Metas Previstas no Plano Anual 2024 – Apresentado pela SEAVI	Atividades a realizar (indicadas pela SEAVI no Encontro de Avaliação/outubro de 2023)	Descrição do status atual da atividade	Beneficiários e quantidade	Unidade Atendida	Data de Início e data de conclusão
Incrementar o Planejamento Acadêmico Institucional semestral	Realização de encontro de trabalho para atualização das/os Coordenadoras/es Acadêmicas/os no que concerne ao planejamento e registros acadêmicos	Concluído	62 coordenadores e secretários acadêmicos	SGC e Coordenações acadêmicas dos Departamentos	15/03
Em parceria com a SEAVI e ASSESP, fomentar a cultura do planejar no âmbito da instituição universitária, mecanismo de organização de suas ações tendo como meta o alcance dos objetivos institucionais	Apurar o desempenho institucional utilizando como referência as metas estratégicas previstas no PDI 2023-2027, como subsídio ao processo de planejamento no âmbito acadêmico e administrativo	Estudos e pesquisa	Comunidade Acadêmica	Uneb	-
Consolidar o Portal da Avaliação Institucional, com ampliação de acesso dos gestores, docentes e técnicas (os) administrativas (os) e desenvolvimento de processos de análise de dados e informações	Incrementar o Anuário Eletrônico para divulgação de dados acadêmicos	Concluído	Comunidade Acadêmica	Uneb	29/03
Promover a permanente sistematização e disponibilização de dados e informações geradas pelos sistemas institucionais e pelos órgãos oficiais de avaliação	Manter o atendimento permanente às demandas concernentes a informações e dados acadêmicos	Em andamento	Diversos setores da Universidade	Proaf, PPG, Assessoria do Gabinete, DCV – I, DCH – I.	-
Promover a atualização do Plano de Desenvolvimento Institucional	Manter o acompanhamento e avaliação da execução do Plano de Desenvolvimento Institucional	Estudos e pesquisa	Comunidade Acadêmica	Uneb	-
Promover o acompanhamento permanente dos Programas de Pós-	Estabelecer articulação com a Pró-Reitoria de Pós-Graduação no sentido de viabilizar a política de	Em andamento	Docentes, discentes e comunidade relacionada	PPG e Programas de Pós-graduação <i>Stricto Sensu</i>	-

Metas Previstas no Plano Anual 2024 – Apresentado pela SEAVI	Atividades a realizar (indicadas pela SEAVI no Encontro de Avaliação/outubro de 2023)	Descrição do status atual da atividade	Beneficiários e quantidade	Unidade Atendida	Data de Início e data de conclusão
Graduação Stricto Sensu, considerando as diretrizes avaliativas do Sistema Nacional da Pós-Graduação	autoavaliação dos PPGs		aos Programas de Pós-graduação.		
Promover o acompanhamento permanente dos cursos de graduação, a fim de subsidiar os processos de avaliação relacionados aos indicadores oficiais de avaliação	Acompanhar os encaminhamentos sobre a viabilidade de cursos	Estudos e pesquisa	Comunidade acadêmica	Uneb	-
Aprimorar a organização da base de informações para atendimento das demandas de órgãos e instituições externos	Aperfeiçoar os processos de registros acadêmicos	Em andamento	SGC, Coordenações Acadêmicas dos Departamentos e Unead	Departamentos, Unead, SGC.	-
Apoio e acompanhamento aos processos acadêmicos	Divulgar, entre as coordenações de colegiados e coordenações acadêmicas, o manual de apoio ao planejamento acadêmico	Concluído	Coordenações Acadêmicas dos Departamentos e Unead	SGC	05/03

Fonte: SEAVI, 2024

Quadro 63 - Informações Complementares, SEAVI

Metas Previstas no Plano Anual 2024 – Apresentado pela SEAVI	Outras atividades realizadas	Descrição do status atual da atividade	Beneficiários e quantidade	Unidade Atendida	Data de Início e data de conclusão
Apoio e acompanhamento aos processos acadêmicos	Participação no projeto piloto para mapeamento dos processos acadêmicos do DCH I	Em andamento	Comunidade acadêmica DCH-I	DCH - I	18/04
Apoio e acompanhamento aos processos acadêmicos	Articulação com a Comissão Setorial de Avaliação (CSA) do DCH - I	Concluído	Comunidade acadêmica DCH-I	DCH - I	22/04
Promover a permanente sistematização e disponibilização de dados e informações geradas pelos sistemas institucionais e pelos órgãos oficiais de avaliação	Articulação com a Proaf para Planejamento das ações 2024, considerando a necessidade de ratificar e retificar informações acerca do Sistema de Cotas da UNEB nos últimos anos	Em andamento	Comunidade Acadêmica	Proaf	11/04
Promover o acompanhamento permanente dos cursos de graduação, a fim de subsidiar os processos de avaliação	Divulgação dos resultados da avaliação externa 2022 para a comunidade universitária, por meio de cards, matéria no Portal, comunicação para as Pró-	Concluído	Comunidade Acadêmica	Prograd, PPG e Unead.	12/04

Metas Previstas no Plano Anual 2024 – Apresentado pela SEAVI	Outras atividades realizadas	Descrição do status atual da atividade	Beneficiários e quantidade	Unidade Atendida	Data de Início e data de conclusão
relacionados aos indicadores oficiais de avaliação	reitorias de Graduação, Pós-graduação e Unead				

Fonte: SEAVI, 2024

Quadro 64 - Curso de Graduação Presencial ofertados em 2024

Território	Departamento	Curso	Estudantes matriculados
Metropolitano de Salvador	DCET I - Salvador	Design (Bacharelado)	137
		Engenharia de Produção Civil (Bacharelado)	117
		Física (Licenciatura)	83
		Jogos Digitais (Tecnólogo)	57
		Química (Licenciatura)	87
		Sistemas de Informação (Bacharelado)	145
		Urbanismo (Bacharelado)	123
	DCH I - Salvador	Administração (Bacharelado)	319
		Ciências Contábeis (Bacharelado)	324
		Comunicação Social (Bacharelado)	11
		Direito (Bacharelado)	270
		História (Licenciatura)	143
		Letras - Português (Licenciatura)	98
		Letras - Inglês (Licenciatura)	58
		Letras - Espanhol (Licenciatura)	77
		Relações Públicas (Bacharelado)	68
		Turismo e Hotelaria (Bacharelado)	122
	DCV I - Salvador	Enfermagem (Bacharelado)	207
		Farmácia (Bacharelado)	195
		Fisioterapia (Bacharelado)	220
		Fonoaudiologia (Bacharelado)	207
		Medicina (Bacharelado)	347
		Nutrição (Bacharelado)	192
	DEDC I - Salvador	Ciências Sociais (Bacharelado)	69
		Ciências Sociais (Licenciatura)	90
		Filosofia (Licenciatura)	134
		Pedagogia (Licenciatura)	681
		Psicologia (Bacharelado)	177
	DCHT XIX - Camaçari	Ciências Contábeis (Bacharelado)	388
		Direito (Bacharelado)	404
DMCE XXV - Lauro de Freitas	Pedagogia (Licenciatura)	22	
Litoral Norte e Agreste Baiano	DCET II - Alagoinhas	Ciências Biológicas (Licenciatura)	115
		Engenharia Sanitária e Ambiental (Bacharelado)	147
		Matemática (Licenciatura)	67
		Sistemas de Informação (Bacharelado)	126

Território	Departamento	Curso	Estudantes matriculados
	DEDC II - Alagoinhas	Educação Física (Bacharelado)	13
		Educação Física (Licenciatura)	116
		História (Licenciatura)	122
		Pedagogia (Licenciatura)	38
	DLLARTES II - Alagoinhas	Letras - Francês (Licenciatura)	36
		Letras - Inglês (Licenciatura)	61
		Letras - Português (Licenciatura)	104
Sertão do São Francisco	DCH III - Juazeiro	Jornalismo em Múltiplos Meios (Bacharelado)	128
		Pedagogia (Licenciatura)	271
	DTCS III - Juazeiro	Direito (Bacharelado)	246
		Engenharia Agrônoma (Bacharelado)	237
		Engenharia de Bioprocessos e Biotecnologia (Bacharelado)	89
Piemonte Diamantina	DCH IV - Jacobina	Direito (Bacharelado)	164
		Educação Física (Bacharelado)	15
		Educação Física (Licenciatura)	110
		Geografia (Licenciatura)	121
		História (Licenciatura)	148
		Letras - Inglês (Licenciatura)	64
		Letras - Português (Licenciatura)	106
Recôncavo	DCH V - Santo Antônio de Jesus	Administração (Bacharelado)	195
		Geografia (Licenciatura)	148
		História (Licenciatura)	145
		Letras - Espanhol (Licenciatura)	63
		Letras - Inglês (Licenciatura)	68
		Letras - Português (Licenciatura)	102
Sertão Produtivo	DCH VI - Caetité	Ciências Biológicas (Licenciatura)	128
		Engenharia de Minas (Bacharelado)	91
		Geografia (Licenciatura)	92
		História (Licenciatura)	145
		Letras - Inglês (Licenciatura)	97
		Letras - Português (Licenciatura)	83
		Matemática (Licenciatura)	98
	DEDC XII - Guanambi	Administração (Bacharelado)	185
		Direito (Bacharelado)	62
		Educação Física (Bacharelado)	23
		Educação Física (Licenciatura)	109
		Enfermagem (Bacharelado)	123
		Pedagogia (Licenciatura)	361
DCHT XX - Brumado	Direito (Bacharelado)	214	
	Letras - Português (Licenciatura)	75	
	Pedagogia (Licenciatura)	64	
Piemonte do Itapicuru	DEDC VII - Senhor do Bonfim	Ciências Biológicas (Bacharelado)	41
		Ciências Biológicas (Licenciatura)	68
		Ciências Contábeis (Bacharelado)	174

Território	Departamento	Curso	Estudantes matriculados
		Enfermagem (Bacharelado)	106
		Matemática (Licenciatura)	83
		Pedagogia (Licenciatura)	151
		Teatro (Licenciatura)	60
Itaparica	DEDC VIII - Paulo Afonso	Arqueologia (Bacharelado)	32
		Ciências Biológicas (Licenciatura)	127
		Direito (Bacharelado)	200
		Educação Escolar Indígena (LICEEI)	115
		Engenharia de Pesca (Bacharelado)	77
		Matemática (Licenciatura)	82
		Pedagogia (Licenciatura)	215
Bacia do Rio Grande	DCH IX - Barreiras	Pedagogia (LICEEI)	67
		Ciências Biológicas (Licenciatura)	78
		Ciências Contábeis (Bacharelado)	184
		Engenharia Agrônômica (Bacharelado)	171
		Letras - Português (Licenciatura)	103
		Matemática (Licenciatura)	57
Extremo Sul	DEDC X - Teixeira de Freitas	Medicina Veterinária (Bacharelado)	116
		Pedagogia (Licenciatura)	211
		Ciências Biológicas (Licenciatura)	80
		Educação Escolar Indígena (LICEEI)	51
		Educação Física (Licenciatura)	77
		História (Licenciatura)	79
		Letras - Inglês (Licenciatura)	58
		Letras - Português (Licenciatura)	68
Sisal	DEDC XI - Serrinha	Matemática (Licenciatura)	87
		Pedagogia (Licenciatura)	112
		Pedagogia (LICEEI)	31
	DEDC XIV - Conceição do Coité	Administração (Bacharelado)	153
		Geografia (Licenciatura)	98
		Pedagogia (Licenciatura)	294
		Agroecologia (Bacharelado)	27
Piemonte do Paraguaçu	DEDC XIII - Itaberaba	Comunicação Social (Bacharelado)	88
		História (Licenciatura)	155
		Letras - Português (Licenciatura)	121
		Letras - Inglês (Licenciatura)	73
		Ciências Contábeis (Bacharelado)	1
Baixo Sul	DEDC XV - Valença	Direito (Bacharelado)	220
		Engenharia de Aquicultura (Bacharelado)	31
		História (Licenciatura)	110
Irecê	DCHT XVI - Irecê	Letras - Português (Licenciatura)	118
		Pedagogia (Licenciatura)	139
Baixo Sul	DEDC XV - Valença	Direito (Bacharelado)	239
		Engenharia de Aquicultura (Bacharelado)	31
		Pedagogia (Licenciatura)	217
Irecê	DCHT XVI - Irecê	Administração (Bacharelado)	120

Território	Departamento	Curso	Estudantes matriculados
		Agroecologia (Bacharelado)	51
		Letras - Português (Licenciatura)	99
		Pedagogia (Licenciatura)	139
	DCHT XXIV - Xique-Xique	Engenharia de Pesca (Bacharelado)	55
		Engenharia Sanitária e Ambiental (Bacharelado)	87
Velho Chico	DCHT XVII - Bom Jesus da Lapa	Administração (Bacharelado)	100
		Ciências Contábeis (Bacharelado)	68
		Pedagogia (Licenciatura)	232
Costa do Descobrimento	DCHT XVIII - Eunápolis	Administração (Bacharelado)	75
		História (Licenciatura)	60
		Letras – Português (Licenciatura)	70
		Turismo (Bacharelado)	27
Médio Rio de Contas	DCHT XXI - Ipiaú	Administração (Bacharelado)	118
		Engenharia Agroindustrial (Bacharelado)	33
		Letras – Português (Licenciatura)	138
Semiárido Nordeste II	DCHT XXII - Euclides da Cunha	Engenharia Agrônômica (Bacharelado)	87
		Letras – Português (Licenciatura)	136
Chapada Diamantina	DCHT XXIII - Seabra	Jornalismo (Bacharelado)	26
		Letras – Português (Licenciatura)	74
		Letras - Inglês (Licenciatura)	47
		Pedagogia (Licenciatura)	53
Total Geral			18.027

Fonte: SAGRES (Sistematizado pela SEAVI),2024

Dimensão XI – Assistência Estudantil



**Ação orçamentária 6910 – Promoção de Assistência ao Estudante
Universitário**

Objetivo: Promover à assistência ao estudante universitário, por meio de acesso a alimentação, transporte e outros benefícios, proporcionando as condições necessárias à sua permanência na Universidade e participação em eventos de formação acadêmica.

Produto: Assistência estudantil promovida.

Responsável: Pró-Reitoria de Assistência Estudantil (PRAES)

Quadro 65 - Atividades realizadas (Definidas no Plano Anual 2024) – PRAES

Metas Previstas no Plano Anual 2024 – Apresentado pela PRAES	Atividades a realizar (indicadas pela PRAES no Encontro de Avaliação/outubro de 2023)	Descrição do status atual da atividade	Beneficiários e quantidade	Departamento Atendido	Data de Início e data de conclusão
Implementar os programas institucionais atentos às dimensões da arte e cultura, inclusão digital, creche/brinquedoteca, apoio pedagógico, moradia, saúde dos estudantes matriculados na graduação e pós-graduação	Implementar a primeira etapa do Projeto Espaço Mamãe; ampliar o Projeto para a segunda etapa com espaços para acolhimento de crianças de 3 a 6 anos	Em fase de aquisição de mobiliários e planejamento juntos aos campi	Em levantamento	27	2023 a 2025
	Efetivar a contratação de Profissionais de Assistência Social, Psicologia e Psicopedagogia	Reformulação processual de acordo com a nova Lei de Licitações	-	-	-
	Programa de Inclusão Digital	Resolução em vias de reelaboração em comissão	-	-	Agosto de 2024
Promover políticas de incentivo à participação de estudantes em eventos	Regulamentar a política de apoio à participação de estudantes em eventos	Resolução em vias de reelaboração em comissão	-	-	Junho de 2024
Organizar o funcionamento do Restaurante Universitário do campus I, Salvador e viabilizar programa para a construção de restaurantes nos demais campi	Realizar estudos de demanda e viabilidade para implantação de restaurante universitário nos demais <i>campi</i>	Em andamento	-	-	-
Implementar o Observatório da Vida Estudantil, em articulação com as pró-reitorias acadêmicas	Fomentar ações de pesquisas colaborativas entre os departamentos da UNEB e outras instituições de pesquisa e ensino sobre assistência estudantil	Em andamento	-	-	-
Desenvolver um programa de apoio às estudantes para o enfrentamento da miséria menstrual	Acompanhamento das ações do Programa nos Departamentos	Em andamento	-	-	-
Desenvolver políticas	Elaboração do Projeto	Em	-	-	-

Metas Previstas no Plano Anual 2024 – Apresentado pela PRAES	Atividades a realizar (indicadas pela PRAES no Encontro de Avaliação/outubro de 2023)	Descrição do status atual da atividade	Beneficiários e quantidade	Departamento Atendido	Data de Início e data de conclusão
voltadas para o acolhimento de estudantes que necessitam de residências universitárias	Entrelaços	elaboração			
Apoiar a Coordenação de Casas Estudantis sobre as avaliações da infraestrutura das residências universitárias e implementar ações para sua melhoria, ouvindo o movimento dos residentes da Uneb	Acompanhamento da manutenção das instalações físicas e infraestrutura das casas e dos bens permanentes; Visitas técnicas realizadas pela coordenação das Casas com a equipe da PRAES	Em andamento/ Através do Programa Reitoria em Movimento e da ação PRAES em Campus	-	-	-
Ampliar o Programa de Bolsas, em referência ao Auxílio Moradia, Bolsa Permanência e Complementar, abrangendo 12 meses	Ações de acompanhamento aos estudantes bolsistas Bolsas; Revisão dos Editais para 2024	Em elaboração	-	-	-
Bolsa Auxílio Emergencial, acompanhado do incremento do valor das bolsas, no sentido de garantir a formação do estudante	Avaliação socioeconômica para concessão de Bolsa Auxílio Emergencial pelo Serviço Social, com ampliação do valor das bolsas	Em elaboração	-	-	-
Ampliar a promoção e participação de estudantes em eventos	Elaborar dispositivo normativo que oriente a concessão de Auxílio Estudantil para apoio à participação de estudantes em eventos, no âmbito da UNEB	Em andamento	-	-	-
Ampliar as políticas de atendimento aos estudantes com necessidades especiais e viabilizar a aquisição de equipamentos de acordo com as políticas de inclusão de pessoas com necessidades especiais	Concluir a reforma da EMAE com aquisição de mobiliário adequado	Em andamento	-	-	-
Acompanhar os programas Mais Futuro e Partiu Estágio	Acompanhamento / visitas técnicas onde estejam alocados estagiários; discutir a possibilidade de programa de apoio aos apoiadores dos Programas de Estágio no âmbito dos Departamentos; Emissão dos certificados de conclusão de estágio	Em elaboração	-	-	-

Fonte: PRAES, 2024

Quadro 66 - Número de Residências e Alunos Residentes

Território de identidade	Departamento/Campus	Quantitativo		
		Própria	Alugada	Número de alunos residentes
Metropolitano de Salvador	DCH I – Salvador	00	02	14
	DEDC I – Salvador	00	01	11
	DCET I – Salvador	00	02	10
	DCV I – Salvador	00	02	17
	DCHT XIX – Camaçari	00	01	09
Litoral Norte e Agreste Baiano	DLLARTES – Alagoinhas			24
	DEDC II – Alagoinhas	01	01	13
	DCET II – Alagoinhas			17
Sertão do São Francisco	DTCS III – Juazeiro	01	00	22
Piemonte Diamantina	DCH IV – Jacobina	00	02	27
Recôncavo	DCH V – Santo Antônio de Jesus	00	01	27
Sertão Produtivo	DCH VI – Caetité	00	01	07
	DEDC XII – Guanambi	01	00	33
	DCHT XX – Brumado	00	01	16
Piemonte do Itapicuru	DEDC VII – Senhor do Bonfim	01	00	17
Bacia do Rio Grande	DCH IX – Barreiras	01	00	18
Extremo Sul	DEDC X – Teixeira de Freitas	00	01	09
Sisal	DEDC XI – Serrinha	01	00	25
	DEDC XIV – Conceição do coité	00	01	17
Piemonte do Paraguaçu	DEDC XIII – Itaberaba	00	01	14
Baixo Sul	DEDC XV – Valença	00	02	14
Irecê	DCHT XVI – Irecê	00	01	18
	DCHT XXIV – Xique-Xique	00	02	17
Velho Chico	DCHT XVII – Bom Jesus da Lapa	00	01	22
Costa do Descobrimento	DCHT XVIII – Eunápolis	00	02	15
Médio Rio de Contas	DCHT XXI – Ipiaú	00	01	11
Semiárido Nordeste II	DCHT XXII – Euclides da Cunha	00	01	18
Chapada Diamantina	DCHT XXIII – Seabra	00	01	17
Total		06	28	479

Fonte: Coordenação de Casas de Estudantes da UNEB / PRAES, 2024

Ação orçamentária 6956 – Concessão de Bolsa de Assistência ao Estudante Universitário

Objetivo: Assegurar benefício financeiro através da concessão de bolsas de assistência de forma a garantir a permanência, o desenvolvimento acadêmico e a qualidade da formação ao estudante da Universidade.

Produto: Bolsa de assistência ao estudante universitário concedida

Responsável: Pró-Reitoria de Assistência Estudantil (PRAES)

Quadro 67 - Número de Bolsas ou Auxílios concedidos por Departamento

Território de identidade	Campus	Quantitativo		
		Bolsa Complementar	Bolsa Permanência	Auxílio Emergencial
Metropolitano de Salvador	DCH I – Salvador	36	00	02
	DEDC I – Salvador	38	01	00
	DCET I – Salvador	20	00	00
	DCV I – Salvador	53	00	06
	DCHT XIX – Camaçari	20	00	01
	DMCE XXV – Lauro de Freitas	00	00	00
Litoral Norte e Agreste Baiano	DLLARTES – Alagoinhas	70	00	01
	DEDC II – Alagoinhas	32	00	00
	DCET II – Alagoinhas	55	00	00
Sertão do São Francisco	DTCS III – Juazeiro	48	01	00
	DCH III – Juazeiro	20	00	00
Piemonte Diamantina	DCH IV – Jacobina	77	00	00
Recôncavo	DCH V – Santo Antônio de Jesus	106	02	00
Sertão Produtivo	DCH VI – Caetité	31	00	00
	DEDC XII – Guanambi	124	00	06
	DCHT XX – Brumado	55	00	00
Piemonte do Itapicuru	DEDC VII – Senhor do Bonfim	43	00	02
Itaparica	DEDC VIII – Paulo Afonso	00	00	00
Bacia do Rio Grande	DCH IX – Barreiras	72	00	00
Extremo Sul	DEDC X – Teixeira de Freitas	32	00	02
Sisal	DEDC XI – Serrinha	103	00	00
	DEDC XIV – Conceição do coité	60	01	00
Piemonte do Paraguaçu	DEDC XIII – Itaberaba	61	00	00
Baixo Sul	DEDC XV – Valença	32	00	00
Irecê	DCHT XVI – Irecê	46	00	00
	DCHT XXIV – Xique-Xique	56	01	00
Velho Chico	DCHT XVII – Bom Jesus da Lapa	43	00	00
Costa do Descobrimento	DCHT XVIII – Eunápolis	52	00	00
Médio Rio de Contas	DCHT XXI – Ipiaú	12	00	00
Semiárido Nordeste II	DCHT XXII – Euclides da Cunha	66	00	00
Chapada Diamantina	DCHT XXIII – Seabra	68	00	00
Total		1.531	06	20

Fonte: Coordenação de Bolsas e Coordenação Financeira da PRAES / UNEB, 2024

Quadro 68 - Número de Bolsas-Auxílio concedidas por Departamento (Programas de Bolsas Regime de Alternância e Apako Zabelê)

Departamentos	Apako Zabelê	Regime de Alternância	Total
DEDC VIII – Paulo Afonso	267	00	267
DCH IX – Barreiras	00	00	00
DEDC X – Teixeira de Freitas	110	00	110
DEDC XIV – Conceição do Coité	00	54	54
DEDC XV – Valença	00	49	49

Departamentos	Apako Zabelê	Regime de Alternância	Total
DEDC XVI – Irecê	00	104	104
Total	377	207	584

Fonte: Coordenação de Bolsa da PRAES / UNEB, 2024

Quadro 69 - Número de Bolsas-Auxílio concedidas por Campus (vaga de estágio ocupada)

Departamentos	Mais Futuro – Contratos Ativos	Partiu Estágio – Contratos Ativos	Total de Contratos vigentes – Nível Superior
Administração Central	09	02	11
CAMPUS I – Salvador	22	06	28
CAMPUS II – Alagoinhas	22	06	28
CAMPUS III – Juazeiro	58	05	63
DCH IV – Jacobina	20	00	20
DCH V – Santo Antônio de Jesus	28	04	32
DCH VI – Caetité	31	02	33
DEDC VII – Senhor do Bonfim	40	03	43
DEDC VIII – Paulo Afonso	36	00	36
DCH IX – Barreiras	22	01	23
DEDC X – Teixeira de Freitas	03	01	04
DEDC XI – Serrinha	14	00	14
DEDC XII – Guanambi	19	03	22
DEDC XIII – Itaberaba	16	00	16
DEDC XIV – Conceição do Coité	17	04	21
DEDC XV – Valença	06	00	06
DEDC XVI – Irecê	07	00	07
DCHT XVII – Bom Jesus da Lapa	14	01	15
DCHT XVIII – Eunápolis	05	01	06
DCHT XIX – Camaçari	25	00	22
DCHT XX – Brumado	08	00	08
DCHT XXI – Ipiaú	01	00	01
DCHT XXII – Euclides da Cunha	08	00	08
DCHT XXIII – Seabra	01	00	01
DCHT XXIV – Xique-Xique	17	04	21
Total	449	43	489

Fonte: Coordenação de Estágio da PRAES / UNEB, 2024

Quadro 70 - Total de estagiários por nível de escolaridade

Departamentos	Total de Contratos vigentes – Nível Superior	Total de Contratos vigentes – Nível Técnico	Total de Contratos vigentes – Nível Médio	Total
Administração Central	11	00	00	11
CAMPUS I – Salvador	28	00	00	28
CAMPUS II – Alagoinhas	28	00	00	28
CAMPUS III – Juazeiro	63	00	00	63
DCH IV – Jacobina	20	00	00	20
DCH V – Santo Antônio de Jesus	32	00	00	32
DCH VI – Caetité	33	00	00	33
DEDC VII – Senhor do Bonfim	43	00	00	43
DEDC VIII – Paulo Afonso	36	00	00	36
DCH IX – Barreiras	23	00	00	23
DEDC X – Teixeira de Freitas	04	00	00	04
DEDC XI – Serrinha	14	00	00	14
DEDC XII – Guanambi	22	00	00	22

Departamentos	Total de Contratos vigentes – Nível Superior	Total de Contratos vigentes – Nível Técnico	Total de Contratos vigentes – Nível Médio	Total
DEDC XIII – Itaberaba	16	00	00	16
DEDC XIV – Conceição do Coité	21	00	00	21
DEDC XV – Valença	06	00	00	06
DEDC XVI – Irecê	07	00	00	07
DCHT XVII – Bom Jesus da Lapa	15	00	00	15
DCHT XVIII – Eunápolis	06	00	00	06
DCHT XIX – Camaçari	25	00	00	25
DCHT XX – Brumado	08	00	00	08
DCHT XXI – Ipiaú	01	00	00	01
DCHT XXII – Euclides da Cunha	08	00	00	08
DCHT XXIII – Seabra	01	00	00	01
DCHT XXIV – Xique-Xique	21	00	00	21
DMCE XXV – Lauro de Freitas	00	00	00	00
Total	492	00	00	492

Fonte: Coordenação de Estágio da PRAES / UNEB, 2024

Dimensão XII – Responsabilidade Social e Ações Afirmativas



Ação orçamentária 6053 – Assistência Médica e Odontológica

Objetivo: Realizar atividades de assistência médica e odontológica aos docentes, discentes e técnicos, bem como aos dependentes dos servidores da instituição.

Produto: Assistência médico odontológica realizada

Responsável: Departamento de Ciências da Vida - Campus I / SMOS

Tabela 09 - Assistência Médica e Odontológica realizada

Especialidade	Docentes	Alunos	Técnicos	Dependentes dos Servidores	Alunos da Uati	Terceirizados	Comunidade Externa	Total
Clínica Médica	00	10	00	00	00	07	21	38
Ginecologia	00	25	07	02	04	06	09	53
Cardiologia	01	02	02	01	03	04	27	40
Dermatologia	00	07	00	00	02	05	14	28
Odontologia	04	110	42	32	00	29	00	217
Obstetrícia	00	02	00	00	00	02	15	19
Enfermagem	03	160	45	07	63	152	101	531
Fisioterapia	00	06	00	00	50	10	24	90
Psicologia	01	55	09	03	00	01	00	69
Psiquiatria	00	00	00	00	01	00	19	20
Nutrição	01	98	19	11	12	14	00	155
Gastro	00	03	01	00	00	00	04	08
Pjto Hiperdia	00	00	00	00	00	00	00	00
Total	10	478	125	56	135	230	234	1.268

Fonte: SMOS, 03/02/2024

Quadro 71 - 2ª Etapa do câncer de mama quantitativo pacientes para ultrassom SMOS-UNEB em 2024

Dias	Manhã	Tarde	Total	Total Geral
27, 28, 29 de Janeiro de 2024	780	780	1.560	1.647
03/02//2024	87	-	87	

Fonte: SMOS, 2024

Ação orçamentária 4145 – Funcionamento Regular do Restaurante Universitário

Objetivo: Assegurar o funcionamento regular do Restaurante Universitário, proporcionando o fornecimento de alimentação de qualidade e nutricionalmente equilibrada, com base nos princípios da Política Nacional de Alimentação e Nutrição (PNAN), considerando às necessidades nutricionais básicas da comunidade universitária.

Produto: Restaurante universitário em funcionamento

Responsável: Restaurante Universitário (RU)

**Quadro 72 - Atividades realizadas (Definidas no Plano Anual 2024) – Restaurante
Universitário**

Atividades a realizar (indicadas pelo RU)	Descrição do status atual da Atividade	Beneficiários e quantidade	Unidade Atendida	Data de Início e data de conclusão
Nutricionalmente adequados, respeitando a soberania alimentar	Em execução	108.939	Campus I	12/07/2023 a 12/07/2025
Oferta de refeições subsidiadas para permanência dos estudantes da Universidade	Em execução	Integral=54.156 Parcial=39.959 50%=14.824 Total=108.939	Campus I	02/01/2024 a 31/12/2024
Gestão de resíduos sólidos gerados pela produção de refeições	Planejamento	200.00 estimado	Campus I	01/08/2024 a 31/12/2024
Articulação com entidades parceiras (cooperativas de reciclagem/ empresas etc.)	Em análise	250.000 estimado	Campus I	02/01/2025 a 02/01/2026
Oferta de refeições subsidiadas para permanência dos estudantes da Universidade	Em execução	Integral=54.156 Parcial=39.959 50%=14.824 Total=108.939	Campus I	02/01/2024 a 31/12/2024

Fonte: Restaurante Universitário, 2024

Quadro 73 - Informações Complementares do Restaurante Universitário

Outras atividades realizadas	Descrição do status atual da atividade	Beneficiários e quantidade	Unidade Atendida	Data de Início e data de conclusão
Estágio supervisionado	Em curso	10	DCV	04/03/2024 a 04/07/2024
Aula prática de gestão I	Em curso	20	DCV	04/03/2024 a 04/07/2024
Empresa Júnior	Em curso	15	DCV	11/03/2024 a 11/07/2024

Fonte: Restaurante Universitário, 2024

Quadro 74 - Quantitativo de Refeições fornecidas pelo Restaurante Universitário

Mês	Número de beneficiados		
	Alunos	Docentes	Técnicos e demais prestadores de serviço
Janeiro	15.653	251	3.000
Fevereiro	12.141	107	3.210
Março	31.540	2.050	2.606
Abril	34.781	1.780	1.820
Total	94.115	4.188	10.636

Fonte: Restaurante Universitário, 2024

Visitantes: meses: 01=340; 02=105; 03=305; 04=380. Total=1130

Total geral = 108.939 + 1.130= 110.069 beneficiários

Fonte de dados: Mapa de controle do sistema eletrônico de acesso ao RU/UNEB.

Dimensão XIII – Comunicação, Cultura e Artes



Ação orçamentária 6912 – Realização de Ações da Editora Universitária

Objetivo: Realizar as ações da editora universitária por meio da produção e edição de material científico, tecnológico, cultural, literário, artístico, dentre outros, com o objetivo de difundir o conhecimento produzido.

Produto: Ação da editora universitária realizada

Responsável: Editora UNEB (EDUNEB)

Quadro 75 - Atividades realizadas (Definidas no Plano Anual 2024) – EDUNEB

Metas Previstas no Plano Anual 2024 – Apresentado pela EDUNEB	Atividades a realizar (indicadas pela EDUNEB)	Descrição do status atual da atividade	Beneficiários e quantidade	Departamento Atendido	Data de Início e data de conclusão
Publicar obras das(os) professoras(es) que atuam na graduação e na pós-graduação, através da Editora Eduneb e convênios com outras editoras universitárias e comerciais	Lançar, em coedição, 1 livro com a Editora da Fundação Pedro Calmon	O livro da Coleção Nordestina, do Prof. Dr. Paulo Duque, está em fase de editoração.	Comunidade acadêmica, a partir do acesso à tiragem de 300 exemplares de cada livro.	DCH - I	Setembro/2023
	Produzir livros em coedição com a EDUFBA.	O livro Memória de mundos infames, da Profa. Dra. Ednéia Maria Oliveira de Souza, já foi produzido e concluído para publicação.			março/2024

Fonte: EDUNEB, 2024

Quadro 76 - Informações Complementares - EDUNEB

Metas Previstas no Plano Anual 2024 – Apresentado pela EDUNEB	Outras atividades realizadas	Descrição do status atual da atividade	Departamento Atendido	Data de Início
Implementar políticas de fortalecimento e ampliação de comunicação, a fim de potencializar o processo comunicacional e consolidar a identidade institucional da Universidade	Festa do Livro da UFMG	A Festa do Livro da UFMG - 2024 é um dos eventos literários do país, com ampla visibilidade e afluência de pessoas.	EDUNEB	11/03/2024
	Bienal do Livro Bahia 2024	A Bienal do Livro Bahia 2024 é um dos maiores eventos literários do país. A participação da EDUNEB com seu próprio estande propiciou a divulgação da sua produção científica, dando visibilidade aos autores da UNEB e às suas respectivas obras.	EDUNEB	26/04/2024

Fonte: EDUNEB, 2024

Ação orçamentária 4045 – Apoio a Ações de Comunicação Institucional

Objetivo: Apoiar as ações de comunicação social, de forma integrada com os demais

setores da Universidade, visando a eficácia do fluxo comunicacional e do relacionamento com os públicos interno e externo da instituição.

Produto: Ação de comunicação implementada

Responsável: Assessoria de Comunicação (ASCOM)

Quadro 77 - Atividades ou Projetos realizados pelo Núcleo de Relações Públicas

Ação Realizada	Beneficiários	Data de Início	Status
Pesquisa e Roteiro para vídeos de Campanha 2 anos de gestão	Universidade e sociedade	Janeiro	Concluído – não executado
Criação de conteúdo para redes sociais	Seguidores redes sociais UNEB	Diário	Contínuo
Monitoramento redes sociais	UNEB	Diário	Contínuo
Interação com usuários, esclarecimento de dúvidas e encaminhamento de demandas através das redes sociais	Seguidores perfil	Diário	Contínuo
Elaboração e execução do Plano de Divulgação da 3ª Feira de Trabalho, Emprego e Renda	Estudantes campus Brumado e comunidade circunvizinha	Março a Maio	Concluído
Elaboração e implementação de Plano de Divulgação do XIV Encontro de Turismo de Base Comunitária	Comunidade Cabuleira e Integrantes do Grupo ETBC	Março	Em andamento
Elaboração de Conteúdo para convite, recomendações e data festiva – Senhor do Bonfim	Comunidade universitária	Janeiro	Concluído
Pesquisa e Criação de conteúdo para Dia Nacional de Combate à Intolerância Religiosa	Comunidade universitária, seguidores	Janeiro	Concluído
Pesquisa e Criação de conteúdo para Dia da Visibilidade Trans	Comunidade universitária, seguidores perfis oficial	Janeiro	Concluído
Pesquisa e Criação de conteúdo + Roteirização de vídeo, recepção e edição (redes sociais) para Dia da Mulher	Comunidade universitária, seguidores perfis oficial	Março	Concluído
Pesquisa e Criação de conteúdo para Dia de Luta Contra a Discriminação Racial	Comunidade universitária, seguidores perfis oficial	Março	Concluído
Pesquisa e Criação de conteúdo + Roteirização de vídeo para Dia Mundial de Conscientização do Transtorno do Espectro Autista	Comunidade universitária, seguidores perfis oficial	Abril	Concluído
Concepção e execução de campanha ao mês dos Povos Indígenas	Comunidade universitária, seguidores perfis oficial	Abril	Concluído
Pesquisa e Criação de conteúdo para card do Dia da Educação	Comunidade universitária, seguidores perfis oficial	Abril	Concluído
Clipagem de notícias UNEB/Educação	Gestão UNEB Comunidade acadêmica	Diário	Contínuo
Avaliação do impacto das notícias divulgadas na imprensa acerca da Universidade	Gestão UNEB Comunidade acadêmica	Diário	Contínuo
Organização de ambiente virtual para oferta de Curso de comunicação Organizacional ASCOM x PGDP	Comunidade universitária	Abril	Em andamento
Divulgação de etapas de processos seletivos vestibular e SiSU + interação com o pública para esclarecimento de dúvidas específicas	Estudantes que realizaram os certames	Janeiro	Em andamento

Ação Realizada	Beneficiários	Data de Início	Status
Retomada do plano e execução de divulgação do Projeto Niara	EPP, departamentos e unidades acadêmicas	Janeiro	Concluído
Apoio ao CEAPIP na criação de conteúdo para divulgação de lives e orientação para elaboração de folder informativo	CEAPIP Docentes UNEB	Fevereiro	Sob demanda mensal
Suporte ao CEAPIP e Reitoria para elaboração de peças para Encontro docente	CEAPIP e Docentes UNEB	Fevereiro	Concluído
Suporte ao CEAPIP e Reitoria para elaboração de peças para Formação de Diretores	CEAPIP e Diretores	Fevereiro	Concluído
Suporte elaboração de conteúdo e divulgação de atividade abertura semestre letivo	Discentes ingressantes e em curso	Fevereiro e março	Concluído
Elaboração de Conteúdo para peças de divulgação do CIUNEB	Equipe CIUNEB e comunidade interessada	Fevereiro	Concluído
Reunião e orientação aos representantes dos Esportes/Atléticas da UNEB	Discentes integrantes dos times e interessados	Março	Concluído
Orientação equipe Cátedra sobre Criação e divulgação de produtos de Comunicação	Cátedra UNEB	Março	Concluído
Acompanhamento de denúncia sobre página de memes da UNEB, contato e orientação de uso das redes, bem como, orientação de descontinuidade do uso do nome da UNEB ao representante da página	Geral (comunidade interna e externa)	Março	Concluído
Levantamento de material de campanhas contra o assédio no ambiente de trabalho realizadas em anos anteriores	Comunidade universitária	Março	Concluído
Atualização e reforço de campanha contra o assédio	Comunidade universitária	Março	Concluído
Acompanhamento e aprovação de pedido de criação de marca ProUnidiversa junto a PROAF	PROAF	Março	Concluído
Acompanhamento de pedidos de impressão de materiais gráficos	Comunidade universitária	Diário	Contínuo
Acompanhamento de agenda de frontlight	Comunidade universitária e transeuntes região Cabula	Diário	Contínuo
Acompanhamento de agenda de wallpaper	Comunidade universitária	Diário	Contínuo
Acompanhamento de e-mail 'ascom', retorno e/ou encaminhamento, quando há demanda	Comunidade universitária	Diário	Contínuo
Atualização da lista de materiais do almoxarifado no Portal	Servidores	Atividade mensal	Finalizado
Atualização das Certidões Fiscais no Portal UNEB	SECONF	Atividade mensal	Finalizado
Publicações em sites setoriais	DCHT 19, MPEJA, PARFOR,	Janeiro	Finalizado
Demandas de correção do plugin Ninja Table em diversos sites	MPEJA, MEPISCO, PPGHIS, PROFHISTORIA	Janeiro	Finalizado
Criação de dados de acesso para novos Administradores de Conteúdo	PPGBVEG,	Janeiro	Finalizado
Atualizações de conteúdo	PPGHI, PÓS-HISTÓRIA, PPGEL, PROPLAN, PROAF, SEAVI	Janeiro	Finalizado

Ação Realizada	Beneficiários	Data de Início	Status
Acompanhamento da Produtora Ágile (Campanha publicitária)	SEC	Janeiro	Finalizado
Criação de dados de acesso para novos Administradores de Conteúdo	DCH1, SAIN	Fevereiro	Finalizado
Atualizações de Conteúdo	CEUA, PROAF, PPGELS, DEDC1, PPGHI, PÓS-HISTÓRIA, CEP, PROPLAN	Fevereiro	Finalizado
Criação de novo site para a Reitoria	Reitoria	Fevereiro	Finalizado
Atualizações de conteúdo	PÓS-HISTÓRIA, SERINT, PROFHISTÓRIA, PROAF, DEDC7, PPG, PPGEL, PPGELS,	Abril	Finalizado
Criação de site para novo Programa de Pós-graduação: PPGEDUF	PPG	Abril	Finalizado
Criação de site para novo Programa de Pós-graduação: PPGTEL	PPG	Abril	Finalizado

Fonte: ASCOM, 2024

Quadro 78 - Atividades ou Projetos realizados pelo Núcleo de Jornalismo

Ação Realizada	Beneficiários	Data de Início	Status
Divulgação de seleção de aluno regular e especial dos programas de programas graduação da universidade	Comunidade externa e comunidade universitária	Janeiro 2024	Contínuo
Cobertura e divulgação do Ato em Defesa da Democracia na Alba, no dia 08/01/24	Comunidade externa e comunidade universitária	Janeiro 2024	Concluído
Divulgação sobre ampliação de obras literárias indicadas para o Vestibular 2025	Comunidade universitária e comunidade externa	Janeiro 2024	Concluído
Divulgação e cobertura das Festas Populares de Salvador (Lavagem do Bonfim, Festa de Iemanjá e Carnaval)	Comunidade universitária e comunidade externa	Janeiro a Fevereiro 2024	Concluído
Divulgação da seleção e cronograma para matrícula do Sisu 2024	Comunidade universitária e comunidade externa	Janeiro a Março 2024	Concluído
Divulgação do resultado e cronograma para matrícula do Vestibular 2024	Comunidade universitária e comunidade externa	Janeiro a Março 2024	Concluído
Divulgação acordo cooperação científica e acadêmica na área da justiça restaurativa entre UNEB e Tribunal de Justiça	Comunidade universitária e comunidade acadêmica	Fevereiro 2024	Concluído
Divulgação e cobertura de inauguração de equipamentos públicos no Campus de Juazeiro	Comunidade universitária e comunidade acadêmica	Fevereiro 2024	Concluído
Divulgação 5ª Conferência Estadual de Ciência, Tecnologia e Inovação	Comunidade universitária e comunidade externa	Fevereiro a Abril 2024	Concluído
Divulgação Processo Seletivo Especial Indígena	Comunidade universitária e comunidade externa	Fevereiro a Março 2024	Concluído
Inauguração de equipamentos públicos no Campus de Senhor do Bonfim	Comunidade universitária e comunidade externa	Fevereiro 2024	Concluído

Ação Realizada	Beneficiários	Data de Início	Status
Assinatura de termo entre UNEB e RNP para extensão de conectividade nos 22 campi	Comunidade universitária	Fevereiro 2024	Concluído
Divulgação e cobertura sobre posse dos diretores de departamento eleitos para biênio 2024-2026	Comunidade universitária	Fevereiro 2024	Concluído
Divulgação e cobertura sobre Consul para aprovação da criação do Campus Intercultural em Jeremoabo	Comunidade universitária	Fevereiro 2024	Concluído
Divulgação e cobertura sobre formação dos diretores de departamento	Comunidade universitária	Fevereiro 2024	Concluído
Divulgação e cobertura do Encontro de Novos Docentes da UNEB	Comunidade universitária	Fevereiro 2024	Concluído
Divulgação e cobertura da Semana de Integração 2024.1	Comunidade universitária	Março	Concluído
Divulgação sobre convocação dos docentes aprovados no Concurso 2022	Comunidade universitária	Março	Concluído
Divulgação e cobertura do Projeto “Mulher Solte o Verbo”	Comunidade universitária e comunidade externa	Março	Concluído
Divulgação sobre inscrição para bolsa de iniciação científica e iniciação tecnológica	Comunidade universitária	Março	Concluído
Divulgação sobre seleção da UNEB para participar de programa de intercâmbio em mestrado e doutorado na Universidade de Cambridge	Comunidade universitária	Março	Concluído
Cinco cursos de Licenciatura da UNEB são aprovados em edital da Capes para programa de formação de professores	Comunidade universitária	Março	Concluído
Divulgação sobre Projeto Niara, ferramenta de robotização que apoia a qualificação da base de dados da instituição	Comunidade interna	Março	Concluído
Divulgação e cobertura sobre recepção da UNEB à delegação de congressistas afro-estadunidenses para evento sobre primeiro acordo bilateral contra o racismo	Comunidade acadêmica e comunidade externa	Março	Concluído
Divulgação evento Projeto Elas nas Exatas	Comunidade acadêmica e comunidade externa	Março	Concluído
Divulgação e cerimônia sobre 10 anos de institucionalização da Proaf	Comunidade acadêmica	Março	Concluído
Reforço da divulgação da campanha de prevenção contra assédio aos servidores	Comunidade interna	Março	Concluído
Divulgação e cobertura da reunião da Reitoria com comunidade acadêmica e externa sobre a segurança do Campus I	Comunidade universitária e comunidade externa	Abril	Concluído
Divulgação sobre UNEB obter nota 4 no IGC/MEC e se manter entre as universidades públicas de maior destaque no país	Comunidade universitária e comunidade externa	Abril	Concluído
Divulgação de reunião da reitora com Secretaria de Segurança Pública para dialogar sobre a segurança no entorno do Campus I	Comunidade universitária e comunidade externa	Abril	Concluído
Divulgação e cobertura da VI Semana em Defesa do SUS	Comunidade universitária e comunidade externa	Abril	Concluído
Divulgação e cobertura sobre realização da Audiência Pública sobre Cultura, Artes e Movimentos Democráticos com comunidade acadêmica e externa, no Campus de Juazeiro	Comunidade universitária e comunidade externa	Abril	Concluído

Ação Realizada	Beneficiários	Data de Início	Status
Divulgação e reportagem especial sobre Abril Indígena	Comunidade universitária e comunidade externa	Abril	Concluído
Divulgação lançamento do edital para apoio às ações extensionistas do Programa de Arte e Cultura (Proarte)	Comunidade universitária e comunidade externa	Abril	Concluído

Fonte: ASCOM, 2024

Quadro 79 - Atividades ou Projetos realizados pelo Núcleo de Design

Ação Realizada	Beneficiários	Data de Início	Status
Tratamento de imagens para inclusão no portal da UNEB	Comunidade universitária	Janeiro	Concluído
Elaboração de Cards para Datas Comemorativas	Comunidade universitária	Janeiro	Concluído
Peças Gráficas projeto UNEB NO LARGO - Lavagem do Bomfim	Comunidade universitária	Janeiro	Concluído
Elaboração de Placas de inauguração de obras no DTCS - Campus III - Juazeiro	Comunidade universitária	Fevereiro	Concluído
Peças Gráficas e Criação da marca PROAF 10 anos	Comunidade universitária	Fevereiro	Concluído
Elaboração de Cards sobre a Identidade Funcional dos Funcionários da UNEB	Comunidade universitária	Fevereiro	Concluído
Material Gráfico Projeto CEAPIP	Comunidade universitária	Janeiro	Concluído
Material Gráfico Projeto XV JOINPE 15 anos	Comunidade universitária	Fevereiro	Concluído
Material Gráfico Projeto XIV ETBCES -Turismo de Base Comunitária e Econ. Solidária	Comunidade universitária	Fevereiro	Concluído
Material Gráfico SISU 2024	Comunidade universitária	Março	Concluído
Material Gráfico: Semana da Integração UNEB:ciências e saberes tradicionais	Comunidade universitária	Janeiro	Concluído
Material Gráfico: Encontro de Formação de Novos Docentes da UNEB	Comunidade universitária	Janeiro	Concluído
Material Gráfico: Campanha de autoavaliação PPGs	Comunidade universitária	Janeiro	Concluído
Material Gráfico: ProUniDiversa - Programa de Formação Docente	Comunidade universitária	Março	Concluído
Criação de Marca: Boletim Semanal TV Uneb	Comunidade universitária	Março	Concluído
Criação de Marca: Plantão TV Uneb	Comunidade universitária	Março	Concluído
Atualização da Cartilha CEP - Comitê de Ética em Pesquisa com Seres Humanos/UNEB	Comunidade universitária	Abril	Concluído
Criação de Card: UNEB/IGC/MEC	Comunidade universitária	Abril	Concluído
Elaboração de cartões de visita para TV/UNEB	Comunidade universitária	Abril	Concluído
Criação de Card: capacitação p/estudantes sei/bahia - Peticionamento	Comunidade universitária	Abril	Concluído
Criação de Banner: PAC 2024: trilha de licitações	Comunidade universitária	Abril	Concluído
Criação Frontlight Feira Agroecológica UNEB/CAECDT	Comunidade universitária	Abril	Concluído
Criação Marca CEITBC - Centro de Estudos e Inovação em turismo de base comunitária	Comunidade universitária	Abril	Concluído
Material Gráfico: UNEB na Bienal do livro 2024	Comunidade universitária	Abril	Concluído

Ação Realizada	Beneficiários	Data de Início	Status
Criação material gráfico SISU - Edital de matrícula	Comunidade universitária	Abril	Concluído
Criação material gráfico 1ª caminhada RBPC/BA Dia Nacional dos Ciganos	Comunidade universitária	Abril	Concluído
Produção/criação card do dia da intolerância religiosa	Comunidade universitária	Abril	Concluído
Produção/criação card do dia do trabalho	Comunidade universitária	Abril	Concluído
Produção/criação da marca 15 anos da PRAES	Comunidade universitária	Abril	Concluído
Produção/criação da marca 41 anos da UNEB	Comunidade universitária	Abril	Concluído
Produção/criação Card dia do Autismo	Comunidade universitária	Abril	Concluído
Produção/criação de produtos para brindes da UNEB	Comunidade universitária	Abril	Concluído
Produção/Criação Card dia contra intolerância religiosa	Comunidade universitária	Abril	Concluído
Produção/criação Card contra LGBTfobia	Comunidade universitária	Abril	Concluído
Produção/Criação de Cards para CIUNEB	Comunidade universitária	Fevereiro	Concluído
Produção/Criação de Cards de comunicados UNEB	Comunidade universitária	Abril	Concluído
Produção/criação do card E-mail CT&I	Comunidade universitária	Março	Concluído
Produção criação Card/storie/ilustração Dia da Mulher UNEB	Comunidade universitária	Fevereiro	Concluído
Produção/Criação card dia da Educação	Comunidade universitária	Janeiro	Concluído
Produção/criação Card liberdade de imprensa	Comunidade universitária	Fevereiro	Concluído
Produção Criação luta discriminação racial	Comunidade universitária	Fevereiro	Concluído
Reconstrução da marca Apako Zabele (PRAES)	Comunidade universitária	Abril	Concluído
Produção/Criação de peças para a NIARA (UDO)	Comunidade universitária	Fevereiro	Concluído
Produção/criação card Páscoa UNEB	Comunidade universitária	Fevereiro	Concluído
Produção/criação do PEGA VISÃO (PRAES)	Comunidade universitária	Abril	Concluído
Placa estamos em obra (PROINFRA)	Comunidade universitária	Abril	Concluído
Produção/criação de peças para SERINT (intercâmbio internacional)	Comunidade universitária	Março	Concluído
Produção/criação para topo do site da SAIN	Comunidade universitária	Abril	Concluído
Produção/criação cartaz e frontlight para TV UNEB	Comunidade universitária	Janeiro	Concluído
Produção/criação card para dia da visibilidade trans	Comunidade universitária	Março	Concluído
Produção/criação de peças diversas para o Vestibular 2024	Comunidade universitária	Março	Em execução
Diagramação Plano Anual 2024	Comunidade universitária	Fevereiro	Em execução
Diagramação demandas PDI	Comunidade universitária	Março	Em execução
Diagramação Programa de Gestão	Comunidade	Abril	Em execução

Ação Realizada	Beneficiários	Data de Início	Status
	universitária		
Produção/criação da Identidade Visual dos 41 anos da UNEB	Comunidade universitária	Fevereiro	Em execução
Produção/criação Uniformes para as equipes de Esportes da Universidade	Comunidade universitária	Abril	Concluído
Produção/criação faixas para torneio de seleções da UNEB	Comunidade universitária	Janeiro	Concluído
Produção/Criação Identidade Visual para a 3ª Feira do Trabalho	Comunidade universitária	Janeiro	Concluído
Produção/Criação plotagem para a sala da Vice-Reitoria	Comunidade universitária	Março	Concluído
Produção/criação cartelas e card para o CONSU/CONSEPE	Comunidade universitária	Março	Concluído
Produção criação Card/storie diariamente para a Universidade	Comunidade universitária	Março	Concluído
Produção/criação da Identidade Visual dos 41 anos da UNEB	Comunidade universitária	Abril	Concluído
Produção/criação Uniformes para as equipes de Esportes da Universidade	Comunidade universitária	Abril	Concluído
Produção/criação faixas para torneio de seleções da UNEB	Comunidade universitária	Abril	Concluído
Produção/Criação Identidade Visual para a 3ª Feira do Trabalho	Comunidade universitária	Abril	Concluído
Produção/Criação plotagem para a sala da Vice-Reitoria	Comunidade universitária	Fevereiro	Concluído
Produção/criação cartelas e card para o CONSU/CONSEPE	Comunidade universitária	Abril	Concluído
Produção criação Card/storie diariamente para a Universidade	Comunidade universitária	Fevereiro	Em execução

Fonte: ASCOM, 2024

Quadro 80 - Atividades ou Projetos realizados pela TV UNEB

Ação Realizada	Beneficiários	Data de Início	Status
Cobertura da participação da UNEB na lavagem do Bonfim	Comunidade externa e comunidade universitária	Janeiro 2024	Concluído
Cobertura da formação de diretoras e diretores de departamento eleitos para o bimestre 2024-2026	Comunidade universitária	Fevereiro 2024	Concluído
Cobertura da posse de diretoras e diretores de departamento eleitos para o bimestre 2024-2026	Comunidade universitária	Fevereiro 2024	Concluído
Transmissão ao vivo e cobertura da Aula magna em Barreiras abre Semana de Integração multicampi da UNEB	Comunidade universitária	Março 2024	Concluído
Suporte técnico para a realização da transmissão ao vivo das atividades da Semana de Integração 2024.1 nos campi de Paulo Afonso, Jacobina e Santo Antônio de Jesus	Comunidade universitária	Março 2024	Concluído
Cobertura da etapa preparatória de Barreiras para a 5ª Conferência Estadual de Ciência, Tecnologia	Comunidade externa e comunidade universitária	Março 2024	Concluído
Entrevista com Djamila Ribeiro	Comunidade externa e comunidade universitária	Março 2024	Concluído
Produção do vídeo promocional da TV UNEB	Comunidade externa e comunidade universitária	Março 2024	Concluído
Adaptação dos conteúdos com tradução em libras e	Comunidade externa e	Março 2024	Contínuo

Ação Realizada	Beneficiários	Data de Início	Status
legendas	comunidade universitária		
Transmissão ao vivo: "Praes em ação: Assistência e Permanência Estudanti e a Política de Editais. O que temos em 2024?"	Comunidade externa e comunidade universitária	Março 2024	Concluído
Gravação e edição da quinta temporada do programa NadiaVi Crônicamente – 8 episódios	Comunidade externa e comunidade universitária	Março 2024	Concluído
Lançamento do novo formato do Boletim Semanal	Comunidade externa e comunidade universitária	Março de 2024	Concluído
Transmissão ao vivo: Conferência Explorando equívocos: nem tudo é autismo	Comunidade externa e comunidade universitária	Março de 2024	Concluído
Transmissão ao vivo: "JAPER – Um diálogo entre congressistas e a sociedade civil: A importância do acordo bilateral de combate ao racismo entre Brasil e Estados Unidos."	Comunidade externa e comunidade universitária	Março de 2024	Concluído
Realização de 8 episódios do Boletim Semanal	Comunidade externa e comunidade universitária	Março e Abril 2024	Concluído
Realização de 8 episódios do Plantão TV UNEB	Comunidade externa e comunidade universitária	Março e Abril 2024	Concluído
Lançamento do Plantão TV UNEB	Comunidade externa e comunidade universitária	Março 2024	Concluído
Realização da Reportagem com Cão guia	Comunidade externa e comunidade universitária	Abril 2024	Concluído
Cobertura da participação da UNEB na Bienal do Livro 2024	Comunidade externa e comunidade universitária	Abril 2024	Concluído

Fonte: ASCOM, 2024

Ação orçamentária 4895 – Apoio a Ações de Cultura e Arte

Objetivo: Apoiar as ações da Universidade na área da Cultura e das Artes, assessorando, articulando, propondo, coordenando, acompanhando e avaliando as ações desenvolvidas.

Produto: Ação de cultura e arte apoiada

Responsável: Assessoria Especial de Cultura e Artes (ASCULT)

- Apoio técnico-financeiro ao Programa da bolsa PROCULTURA;
- Apoio técnico-financeiro à realização da Mostra Ecofalante de Cinema Bahia;
- Apoio técnico-operacional à produção e divulgação Projeto de Celebração do Dia da Mulher;
- Apoio técnico-operacional ao Festival da Primavera da Uneb;

- Apoio técnico-operacional e artístico à organização do Arraiá dos 41 anos da Uneb.

Quadro 81 - Ação de cultura e arte apoiada, 2024

Nome da Atividade/projeto/ação	Data de Realização	Tipo e quantidade de Beneficiários
Apoio técnico ao Projeto Design: parceira Colaborativa com o curso de Design e Urbanismo - permanente	A partir de 02/01/2024	Decoração de eventos. Comunidade interna e externa
Apoio técnico à roteirização, produção e apresentação de edições do Boletim semanal da TV UNEB - <i>semanalmente</i>	A partir de 06/03/2024	Comunidade interna e externa
Apoio técnico-financeiro Projeto Integração da Uneb - ações das Festas tradicionais baianas	A partir de 02/01/2024	Bonfim, Iemanjá, Carnaval. Comunidade interna e externa
“Amar é de março” - Dia Internacional da Mulher – com Filhas de Gandhi	08/03/2024	Comunidade interna e externa
Apoio técnico-financeiro ao Programa da bolsa PROARTE	A partir de abril	Comunidade interna e externa
Apoio técnico-operacional a implantação do Projeto Coral Cantares - permanente	A partir de abril	Comunidade interna e externa
Planejamento para a Mostra Ecofalante de Cinema UNEB (20 a 23/08/2024) - <i>em andamento</i>	A partir de abril	Comunidade interna e externa
Apoio técnico-operacional e artístico à organização do Forró do Abraço (14/06/2024)	A partir de abril	Comunidade interna e externa
Apoio técnico-operacional e artístico à organização da Terça Cênica	11 e 30/04/2024	Apresentações artísticas. Comunidade interna e externa

Fonte: ASCULT, 2024

EXPEDIENTE

Coleta de dados: Ana Lúcia Silva Santos



Consolidação: Ana Lúcia Silva Santos e Bruno Barreto da Mota

Formatação: Ana Lúcia Silva Santos, Ilana de Azevedo Ribeiro e Bruno Barreto da Mota

Revisão: Lídia Boaventura Pimenta, Ana Paula West Muiños Tavares e Ilana de Azevedo Ribeiro